Director
LEÃO VELLOSO

Correio da Manhã

Proprietario
EDMUNDO BITTENCOURT

Endereço telegraphico "CORREIOMANHA"
Impresso em papel de HOLMBERG BECH & Cª. — Stockolmo e Rio.

Director, 1358, C.—Red. 5698, C.—Administração, 27. Central.
Impresso em papel de NORDSKOG & Cª.—Christiania—Rio.

ANNO XIX -- N. 7.679
Gerente — V. A. DUARTE FELIX

RIO DE JANEIRO -- TERÇA-FEIRA, 9 DE MARÇO DE 1920

REDACÇÃO
Largo da Carioca n. 13

O MOMENTO INTERNACIONAL — Serviços da Associated Press, Havas, Americana e correspondentes especiaes

Os bolsheviki iniciaram a offensiva contra os polacos, em ambas as margens do rio Pripet

BERLIM, 8 — Despachos procedentes de Varsovia dizem que os bolsheviki, dispondo de grandes forças, iniciaram a offensiva contra os polacos, em ambas as margens do rio Pripet. Informações fornecidas pelo quartel-general das forças polacas dizem que os bolsheviki foram repellidos com severas perdas.

Foi proclamado um novo Tzar na provincia Transcaspiana

LONDRES, 8 — Um radiogramma procedente de Moscou informa ter sido proclamado um novo Tzar na provincia Transcaspiana.

A GUERRA AO ALCOOL NOS ESTADOS UNIDOS

Na grande republica americana tem sido feita uma tenaz campanha contra o alcool. A nossa gravura representa a destruição, pelas autoridades, do estabelecimento de um recente incidente, sendo esvasiados na rua os barris encontrados na adega. Ao lado, o sr. Edward J. Edwards, eleito governador de New Jersey, e um dos paladinos da campanha anti-alcoolica.

O julgamento do sr. Caillaux

O interrogatorio do accusado, perante a Alta Côrte de Justiça da França

Paris 3 — Proseguiu hoje, na Alta Côrte de Justiça, o julgamento do sr. Caillaux. As tribunas e as galerias destinadas ao publico achavam-se repletas.

O Procurador Geral da Republica sr. Lescouvé, recomeçou o interrogatorio e pediu ao sr. Caillaux algumas explicações sobre as suas relações com o Conde Minotto. O accusado repetiu que o Conde Minotto lhe fora recommendado pelo embaixador dos Estados Unidos no Rio de Janeiro. Accrescentou que do inquerito aberto pelo Procurador Geral da Republica dos Estados Unidos ficara patente que o Conde Minotto estava em relações com o Banco de Farnça ao qual chegára mesmo a dirigir um relatorio. Ficava, pois claramente evidenciado que não fôra o accusado quem apresentára o Conde Minotto ao Banco de França.

Interrogado a respeito do caso Lipscher, o sr. Caillaux sustenta que, ao contrario do que affirmou a accusação, advertiu do que se passava o governo na pessoa do sr. Malvy, então ministro do Interior e mais tarde poz ao corrente de tudo o proprio sr. Briand.

Contrariamente ainda ao que sustentou a accusação, o sr. Caillaux affirma que a pasta encontrada no contra-forte de Florença, de propriedade de Lipscher, não continha propostas de paz, mas simples propostas de conversações.

Interrogado sobre as suas relações com Scarfoglio, o sr. Caillaux repete o que já dissera em outra audiencia.

E em seguida, com voz colerica e autoritaria, o sr. Caillaux perguntou ao procurador Lescouvé quando pretendia acabar com as perguntas sobre esse assumpto. A attitude do accusado produziu estupefacção. O procurador, porém, não lhe deu resposta.

A audiencia foi em seguida suspensa.

Reaberta pouco depois, o sr. Caillaux foi interrogado sobre o "memorandum" encontrado no cofre forte de Florença. O accusado respondeu que se tratava apenas de um conjuncto de notas, muitas vezes contradictorias e por vezes mesmo incohoerentes. Não se tratava absolutamente de nenhum trabalho definitivo. Interrogado sobre o documento intitulado: "Os responsaveis" o sr. Caillaux declara que esse, sim, era um documento definitivo.

Procede-se então á leitura do documento em questão no qual o sr. Caillaux faz o historico da politica exterior da França de 1870 a 1914 e em que estuda as origens da guerra até os ultimos dias de julho de 1914. O sr. Caillaux nesse documento esforça-se por demonstrar que, embora provocada pelo Kaiser, a guerra foi procurada pelo sr. Poincaré e pelos seus amigos para evitarem a quéda depois das eleições radicaes de 1914.

Referindo-se á visita que fez ao sr. Caillaux o enviado do banqueiro Marx, de Mannheim, o procurador geral censurou o sr. Caillaux por não ter feito prender esse individuo. O accusado respondeu que se contentára em mandal-o pôr na porta da rua, visto que o considerava como o continuador da obra do Lipscher.

Em seguida, o sr. Lescouvé censurou o sr. Caillaux por ter subvencionado o jornal "La Tranchée Republicaine", que era um orgão derrotista. O sr. Caillaux declara que Golsky e Landau, redactor dese jornal, lhe pediram o apoio financeiro para um jornal que combatia o sr. Clemenceau. Tomou então duzentas assignaturas da folha, a tres francos cada um. Accrescenta que um representante do ex-ministro Loucheur entregou seis mil francos á "La Tranchée Republicaine". Esta declaração provocou applausos e protestos das galerias, o que fez com que o presidente declarasse que não podia tolerar que se repetissem taes manifestações.

Passa-se em seguida á viagem do accusado á Italia. O procurador Lescouvé censura-o por ter mantido relações com Cavallini. O sr. Caillaux responde que ignorava tudo quanto se dizia de Cavallini. Deviam-n'o ter prevenido, mas todos preferiram calar-se.

Terminada a leitura do documento, o presidente encerrou a audiencia, marcando para amanhã a continuação dos trabalhos.

Nota da Agencia Havas — Reproduzimos hoje este telegramma, que foi communicado aos jornaes alterado no texto, devido a um erro de copia.

AUXILIO BRASILEIRO A' RECONSTRUCÇÃO DO PAS-DE-CALAIS

PARIS, 8 — O conde e a condessa d'Eu entregaram hoje á "Obra do Pas-de-Calais Devastado", a somma de vinte e tres mil francos, proveniente da generosidade de amigos brasileiros.

Nesta somma, está tambem incluida importante quantia recolhida pela sra. Carolina da Silva Ramos.

A questão turca

Occupação de Marash pelos francezes

Paris, 8 O governo turco concordou com as autoridades francezas, na conveniencia de ser novamente occupada a cidade de Narash pelos francezes.

Londres, 8 (Recebido á tarde) — O "Daily Telegraph" diz que a nota energica em que os alliados annunciavam á Turquia estarem em preparativos, severas medidas para a occupação de Constantinopla surprehendeu a França e a Italia, mas os interesses desses paizes na questão do Oriente não podiam differir dos da Inglaterra no mesmo terreno. Constava ainda ao "Daily Telegraph" que tanto os francezes como os italianos tenderiam a limitar a sua cooperação á acção diplomatica.

Um vapor substitue cereaes por carvão, nas suas fornalhas

Malaga, 8 — O capitão do vapor norte americano "Alderman", que chegou a este porto, procedente de Buenos Aires, informou ter-se visto obrigado a queimar quarenta toneladas de cereaes afim de alimentar as fornalhas do navio, para conseguir chegar aqui, visto ter se acabado o supprimento de carvão.

A partida do principe de Galles para a Australia

Londres, 8 — A partida do principe de Galles para a Australia foi adiada por uma semana, devido a ter se manifestado a grippe a bordo do couraçado "Renoum", em que s. alteza deve embarcar.

DA ALLEMANHA

A candidatura de Hindenburg á presidencia da Republica. — Prisão do principe Joachim e do capitão von Plathen

ZURICH, 8 (Recebido á tarde) — A "Suddeutsche Zeitung" annuncia que o marechal von Hindenburg acceitou a indicação da sua candidatura para a presidencia da Republica.

BERLIM, 8 — O ministro da Defesa, sr. Noske, ordenou a prisão provisoria do principe Joachim e do capitão von Plathen, pela participação que tiveram na aggressão a um official francez, no restauranto Adlon, no sabbado passado.

O capitão Klein, que deu origem ao incidente por ter se negado a levantar-se quando a orchestra executava o "Deutschland über Alles", foi violentamente expulso do restaurante com as roupas rasgadas. A senhora desse capitão que tambem se achava presente, nada soffreu.

BRUXELLAS, 8 (Recebido á tarde) — Noticias posteriores sobre o incidente provocado pelo principe Joaquim Albrecht, da Prussia, no Hotel Adlon, em Berlim, dizem que no dia seguinte ao facto o principe voltou para almoçar no referido hotel. O pessoal do Adlon, que é geralmente anti-reaccionario, oppoz-se á entrada do principe e ameaçou a direcção de se declarar em gréve geral, caso fosse permittida a estadia do principe Joaquim Albrecht no hotel.

BERLIM, 8 (Recebido á tarde) — O sr. Noske, ministro da Defesa Nacional, baixou uma ordem de prisão contra o principe Joaquim Albrecht, da Prussia, e o capitão von Plathen, por motivo do incidente occorrido no hotel Adlon.

Os jornaes desta capital deploram o incidente e pedem que elle seja devidamente apurado.

O problema do Adriatico

Os srs. Nitti e Trumbich estudaram o problema

Londres, 8 (Recebido á tarde) — O "Daily Telegraph" informa constar que os srs. Nitti e Trumbitch proseguiram em Paris o exame das negociações iniciadas nesta capital sobre o problema do Adriatico.

Accrescenta o "Daily Telegraph" que o sr. Nitti fez aos yugo-slavos uma importante concessão. O primeiro ministro italiano, esperava agora a resposta do governo de Belgrado a essa proposta que fizera.

A Russia maximalista

Os Estados Unidos inclinados a restabelecer as relações commerciaes com o soviet

Washington, 8 — O governo dos Estados Unidos resolveu, de facto, permittir o restabelecimento das relações commerciaes com o Soviet da Russia, logo que os governos alliados hajam esboçado a politica definitiva que vão adoptar a este respeito. A acção do governo limitar-se-á a uma declaração official, consentindo no commercio com firmas russas pelos negociantes norte americanos. Essa attitude do governo não implica no reconhecimento do Soviet nem a approvação do commercio directo com o governo bolshevik.

Helsingfors, 8 (Recebido á tarde) — Communicam de Moscou que o sr. Kameneff foi eleito presidente do Soviet daquella cidade.

Varsovia, 8 (Recebido á tarde) — As commissões economicas dos "soviets" estão prestes a partir para Londres e Paris, afim de realizar compras.

Tratando da situação russa, os jornaes dizem que Lenine perde visivelmente terreno e que o engenheiro berlinense Kraseln, que, segundo affirmam esses jornaes, dirige a vida economica da Russia, tem operado trabalhos tendentes a reconstituir as relações com o capitalismo estrangeiro. Nesse sentido, Kraseln recebera uma delegação finlandesa, com a qual entrará em negociações.

Quanto ás operações de guerra, um communicado das forças brancas diz que os bolchevistas foram repellidos no ataque o Skragalow.

O "Maine" desarvorado na costa irlandeza

Londres, 8 (Recebido á tarde) — Foram enviados rebocadores em soccorro do "Maine", que está desarvorado a trezentas milhas a sudoeste da costa irlandeza.

O accordo pacifista entre a Armenia e a Kurdistan

Constantinopla, 3 (Retardado) — A imprensa turca mostra-se muito agitada, em virtude do accordo a que chegaram a Armenia e a Kurdistan para cessar a luta. Abdul Kador Effendi, representantes desta provincia, no Senado, confirma o boato de que os kurdos reclamam a sua autonomia. Em virtude dessa declaração, o senador Abdul Kador Effendi tornou-se alvo dos ataques da imprensa turca, que affirma estar imminente tambem a separação religiosa dessa região, o que o senador desmente. Os centros diplomaticos, entretanto, não ficariam sorprehendidos vendo a Inglaterra apoiar esse accordo entre o Kurdistan e a Armenia, que, com o dominio inglez da Mesopotamia constituiria uma barreira entre a Turquia e a Persia, que defenderia o caminho da India.

NO JAPÃO

A greve dos operarios de ferro de Yamata

Londres, 8 (Recebido á tarde) — Communicam de Osaka que foi realizada uma grande manifestação pelos grevistas da fabrica de ferro de Yamata, havendo, no decorrer da mesma graves incidentes.

As referidas usinas occupam a área de 320 hectares e o numero dos operarios nellas empregado sóbe a 37.000.

A Inglaterra nos jogos olympicos de Antuerpia

Londres, 6 de fevereiro — (Correspondencia da Associated Press) — A Inglaterra poderá enviar a Antuerpia, em agosto proximo, um partido para participar dos jogos Olympicos, do qual a nação poderá, legitimamente, orgulhar-se. Isto foi declarado pela Associação Britannica dos Jogos Olympicos, num appello feito ao publico para que auxilie, financeiramente, o emprehendimento desportivo. "O tempo para os preparativos é curto, como tambem o é para todos os paizes participantes", diz a referida declaração.

"Graças, porém, ao magnifico treinamento por que a nossa mocidade passou, durante os annos de guerra, temos, apezar das nossas tremendas perdas, valioso material de onde tirar elementos condignamente.

Precisamos de novas suggestões sobre o meio de assegurar o nosso successo, nos concursos com as outras nações, e não temos duvida de podermos mandar uma representação capaz de honrar o paiz, comtanto que disponhamos dos necessarios meios.

Tudo o que precisamos é estarmos em condições de dar animo aos nossos athletas que mais promettem, sem retiral-os de suas occupações ordinarias e fazendo todo o possivel para que elles conservem integralmente o seu caracter de amadores."

O Rei mostra grande interesse nos preparativos para os jogos, tendo manifestado a esperança de que todos os esforços serão feitos para que o Reino Unido seja representado pelos seus melhores athletas. Accidentalmente Sua Magestade assignou cem libras para os fundos da Associação.

O PROFESSOR OTTO HOSTZSCH CONSIDERA A POLITICA DOS ALLIADOS UM CRIME CONTRA A HUMANIDADE E A EUROPA

BERLIM, 12 de fevereiro. (Correspondencia da "Associated Press") — O professor Otto Hostzsch, num artigo publicado hoje na "Kreuzeitung", diz, apreciando a situação actual dos Estados Unidos perante o mundo, especialmente em face dos paizes que elles ajudaram a vencer e daquelles que devem a sua derrota ao factor decisivo da intervenção norte-americana na guerra. "E' inacreditavel que uma grande potencia, como são os Estados Unidos, cujo papel na guerra foi o de desempatador, nação a que devemos principalmente a nossa derrota, estejam dando ésse pessimo exemplo de fraqueza e falta de união interna, que actualmente se observam, semelhantes ás que provocaram a desgraça da Allemanha."

O articulista sustenta que a situação indecisa em que estão os Estados Unidos, além de enfraquecer o prestigio do paiz no estrangeiro, contribue para augmentar o cháos em que se debate, ás tontas, a Europa inteira, expondo os paizes centraes aos perigos fataes do bolchevismo.

Acredita o professor Hostzsch não ser de todo impossivel que a Europa Central venha a soffrer uma invasão formidavel dos "soviets" russos, tanto mais que seria utopia negar que a Russia maximalista constitue hoje uma potencia militar, de recursos inestimaveis.

A proposito, o articulista, borda uma série de commentarios para demonstrar que a Allemanha e a Polonia, juntas, não estão em condições de resistir a um ataque violento das hostes de Lenine, e termina considerando um crime da parte da Entente contribuir, ao envéz de evitar, para que a Allemanha esteja tão exposta ao bolchevismo.

A politica até agora seguida pelos alliados, diz o professor, é um crime contra a humanidade e a Europa em geral, e positivamente não ha maneira de justifical-a, quando é sabido que os alliados acabam de capitular e que essa capitulação representa o reconhecimento pleno do valor militar dos bolchevistas.

O tratado de paz no Senado americano

Washington, 8 — O Senado approvou hoje por 49 votos contra 26 uma emenda modificada no tratado de paz, declarando que os Estados Unidos se reservam o direito de augmentar os seus armamentos, sem o consentimento da Liga das Nações, sempre que o paiz estiver ameaçado de invasão ou em guerra, com qualquer outro Estado.

O Senado tambem adoptou por 44 votos contra 28 outra emenda determinando que os Estados Unidos se reservam o direito de permittir aos nacionaes de um paiz que tiver abandonado a Liga das Nações, residentes nos Estados Unidos, ou de paizes não pertencentes á mesma Liga, continuarem em relações commerciaes, financeiras e pessoaes com os cidadãos norte americanos.

O Senado tambem readoptou por 45 votos contra 27 uma reserva declarando que o tratado de Versailles não teria effeito sobre a validação de actos illegaes, em se tratando da propriedade inimiga, nos Estados Unidos.

Washington, 8 — O presidente Wilson enviou ao senador Hitchcock, leader dos democratas, no Senado, uma carta, esboçando o seu ponto de vista com relação ás reservas feitas ao tratado de Versailles. Acredita-se que o presidente nesse documento reitera as suas objecções ás reservas dos republicanos, porém, em linguagem que tente dissuadir os senadores democratas de continuarem os seus esforços para levar avante o seu compromisso.

A União da Austria com a Allemanha

Vienna, 8 (Recebido á tarde) — O Partido Democrata Tyrolez lançou um appello á população, para que emprehenda um plebiscito voluntario a proposito da união com a Allemanha.

A restituição de Flensburgo á Dinamarca

Copenhague, 8 (Recebido á tarde) — Realizou-se hontem nesta capital uma grande manifestação de regosijo pelo resultado do plebiscito que faz voltar Flensburgo á Dinamarca.

A organização do novo Ministerio Sueco

Stockolmo, 8 (Recebido á tarde) — O sr. Branting será hoje recebido pelo Rei.

Diz-se que a conferencia entre o soberano e o chefe socialista terá como assumpto a formação do novo governo, de cuja organização consta que o sr. Branting será encarregado.

As perdas francezas na Cilicia

Paris, 8 — As perdas francezas na Cilicia, incluindo as soffridas em Marash, do fim de janeiro a 15 de fevereiro ultimo, foram: 159 mortos, 279 feridos e 181 extraviados.

CABO SUBMARINO INTERROMPIDO

Recebemos da "Associated Press" a seguinte nota:

"Srs. Redactores — Fomos informados telegraphicamente de que o Cabo Submarino que liga os Estados Unidos á America do Sul está novamente interrompido. E' provavel, portanto, que o serviço, esta noite, seja reduzido."

Nova linha de aerobus entre Paris e Londres

Paris, 8 (Recebido á tarde) — O sr. Pierre Flandin, sub-secretario da Aviação, inaugurou hontem a linha franceza de aerobus entre esta capital e Londres. Um apparelho do typo "Goliath", transportando quatorze passageiros, fez a viagem inaugural sem incidente algum.

CONSTANTINOPLA JA' FOI OCCUPADA PELOS ALLIADOS

PARIS, 8 — Constantinopla acha-se actualmente occupada pelos Alliados, de accôrdo com as clausulas do armisticio. O "Petit Parisien" lembra que essa capital é o quartel mestre do general Franchet D'Esperey. As forças alliadas da guarnição de Constantinopla, se compõem de uma divisão e uma brigada de forças francezas, com todos os seus effectivos completos, um regimento italiano e um batalhão inglez. Outras forças inglezas acham-se na região dos Estreitos e uma divisão occupa a região da Anatolia comprehendida entre Scutari e Brusa. Os francezes têm tambem uma divisão a oéste da Thracia.

Exodo de russos do sul do paiz

Novorossisk (Russia) 6 de fevereiro (Correspondencia da Associated Press) — Cincoenta mil refugiados russos, vindos de todas as partes do sul do paiz, invadem as ruas desta cidade, á espera de meios de transportes que os conduzam atravez do Mar Negro para um logar mais seguro. Muitas dessas familias são de officiaes do Exercito de Denekine.

Todos os albergues estão literalmente cheios. As fabricas estão paradas e os depositos de cereaes e os escriptorios dos grandes estabelecimentos estão usados durante a noite como hospedaria dos refugiados.

Milhares de pessoas passam os dias vagando nas ruas, e quando a noite cae, estendem os seus cobertores sobre a calçada tentando dormir até a manhã seguinte.

Os hospitaes estão repletos, começando-se a sentir escassez de supprimentos hygienicos. Registram-se tambem algumas centenas de casos de typho, desenvolvendo-se esta epidemia espantosamente. Todas as manhãs, apparecem nas ruas numerosos mortos.

QUE SE PASSA EM PORTUGAL?

Precedentes da actual situação politica

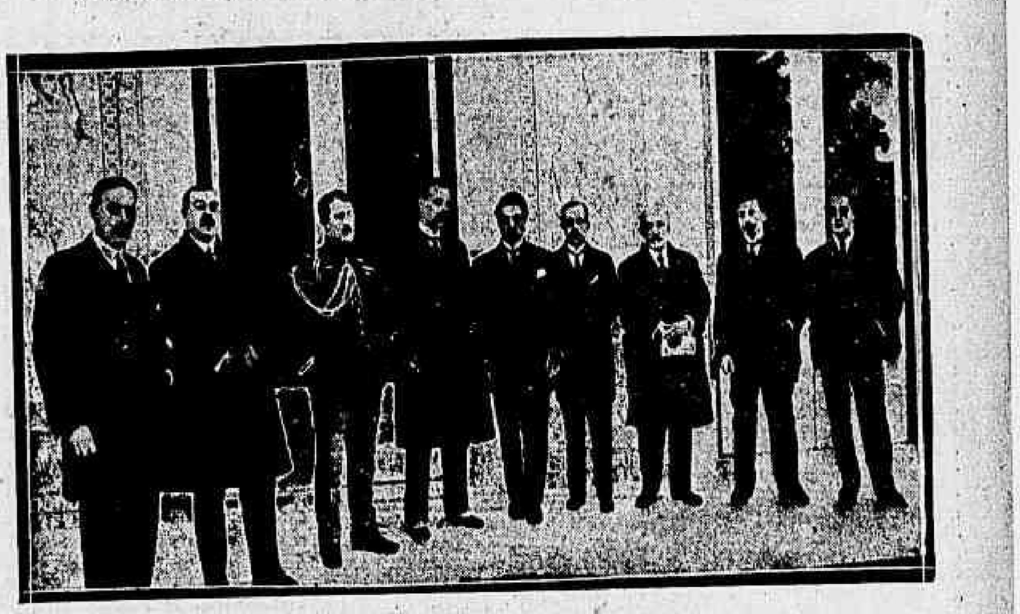

Não chegou a completar quatro semanas, o ministerio presidido pelo sr. Domingos Pereira, em substituição do ministerio relampago do sr. Fernandes Costa. Publicamos hoje uma gravura representando os novos ministros, hojo já substituidos ao que parece, com excepção do sr. Mello Barreto, que tem resistido a tres organizações de gabinetes. Da esquerda para a direita estão os srs.: Jorge Nunes, ministro do Commercio; Mello Barreto, dos Estrangeiros; Helder Ribeiro, da Guerra; Mesquita de Carvalho, da Justiça; Domingos Pereira, Interior e Presidencia; Antonio Fonseca, Finanças; Celestino d'Almeida, Marinha; João de Deus Ramos, Instrucção e Ramada Curto, Trabalho. Faltam os srs. João Luiz Ricardo, da Agricultura e José Barbosa, das Colonias

Até hontem de tarde, isto é, até á hora a que escrevemos, continuava a não haver noticias da situação em Portugal, o que é uma revelação maior de que essa situação é inquestionavelmente grave.

Do nosso correspondente em Lisboa, e em data de 13 de fevereiro, recebemos informações que bem parecem ser os prodromos dos actuaes acontecimentos. Damos os topicos principaes dessa correspondencia, sem lhes fazermos commentarios.

Temos em primeiro logar a greve dos telephones. Diz o nosso correspondente:

"Ainda dura esta greve que começou no dia 14 de janeiro e, em virtude de varias circumstancias, as negociações para se chegar a um accordo não poderam ter inicio antes que o novo governo se tivesse constituido.

As negociações continuaram dia a dia, sob a direcção dum delegado do governo, e, no seu desejo de terminar a greve, a Companhia fez immediatamente concessões vantajosas.

Em vista porém das exageradas reclamações do pessoal, a Companhia não póde attendel-as e assim a greve tem continuado."

No Porto estavam em gréve, na data acima mencionada, os empregados da Companhia Carris (bondes). Diz o nosso correspondente:

"Continua sem solução, o que está occasionando grande transtorno e prejuisos ao publico, a greve do pessoal da Companhia Carris. Ha tres semanas que a cidade do Porto se encontra sem electricos, não se tendo ainda tomado as providencias que o caso requer.

O pessoal reuniu novamente resolvendo continuar a greve e aguardar deliberações definitivas do governador civil interino."

Relativamente á greve já então projectada pelos empregados ferro-viarios:

"Os ferro-viarios do sul e sueste, reunidos no Barreiro, em assembléa magna, com numerosissima assistencia, deliberaram esperar até ao dia 15, a sanção parlamentar sobre as suas reclamações para definir a sua attitude que poderá trazer gravissimas consequencias á vida do paiz, se o parlamento, na hora amarga que passa, não reconsiderar na attitude que tem tomado.

A commissão de melhoramentos depôz o seu mandato, que foi entregue á Associação de classe."

Quanto custarão ao paiz os augmentos de salarios exigidos pelos funccionarios publicos? Responde o nosso correspondente:

"Os augmentos pedidos pelos ferro-viarios e empregados publicos sobem a 140 mil contos, o que é insustentavel seja para que governo fôr. A situação agrava-se, portanto, a tal ponto, que o proprio sr. Camargo declara a toda a gente que ella é já hoje insustentavel. Para onde vamos? Eis uma pergunta que hoje se fazia apavoradamente na rua dos Capelli."

Outra informação:

"O pessoal dos correios e telegraphos reuniu, approvando uma moção, pedindo um augmento de 70 escudos mensaes, sobre os anteriores vencimentos, tanto para as classes activas como inactivas, até quando seja decretada á equiparação dos vencimentos."

"Com respeito á equiparação de vencimentos aos funccionarios publicos, consta que o sr. ministro das finanças concorda em principio com a equiparação de vencimentos, mas não pela forma como a commissão estabele o seu projecto.

"Pretende a commissão que todos os funccionarios da mesma categoria tenham eguaes vencimentos, seja qual fôr o logar, a terra, ou a situação em que se encontrem e, é isso precisamente que o sr. ministro das Finanças não acha justo nem equitativo."

Depois disto, sabia-se que os parlamentares liberaes iam convocar uma sessão secreta para se apreciar a situação financeira e mais isto:

"O sr. Camacho vae abandonar ostensivamente a frouxa opposição que tem feito ao governo e entrar com o seu grupo em franca, aberta e declarada opposição. Afirma-se por isso que o sr. José Barbosa abandona em breve o seu logar de ministro das Colonias, sendo substituido pelo sr. Ernesto de Vilhena que, ao que nos informam, está disposto a acceitar o logar."

Por ultimo, e como grave prenuncio do que se iria passar:

"O Popular" orgão do grupo palarmentar popular, publicou um vehemente artigo sob o titulo — "*A patria está em perigo*", e num *suelto*, em resposta á "Manhã", que noticiava que os populares iam fazer uma sorte de operação ao governo. Diz que não tem por habito bater desalmadamente num doente, e este governo — accrescenta — está muito doentinho."

Depois disto, só podemos continuar esperando as noticias telegraphicas que possam ser transmittidas.

O QUE DIZEM OS TELEGRAMMAS

Madrid, 8 — Segundo informações recebidas nesta cidade, a situação da gréve em Portugal é cada vez mais séria, achandose paralysados todos os serviços.

Os despachos accrescentam que o gabinete presidido pelo senador Antonio Maria da Silva apresentou a sua demissão. Considera-se que o presidente da Republica, sr. Antonio José de Almeida, incumbirá o sr. Alvaro de Castro de organizar o novo ministerio. Quarenta policiaes grevistas foram presos.

Madrid, 8 — Continúa a falta de noticias da situação em Portugal, ao que consta estão ainda em gréve os empregados publicos, o pessoal dos meios de communicação, os metallurgicos e os electricistas, cujos serviços estão paralysados.

As autoridades tinham desarmado e encarcerado cerca de cem individuos.

O sr. Antonio Maria da Silva havia renunciado o poder por estar em desaccordo com os seus collegas de gabinete, e para o substituir na presidencia do ministerio tinha sido chamado o sr. Alvaro de Castro.

A' ultima hora dizia-se que tambem o *leader* democratico declinara do encargo de organizar governo.

A situação continúa grave.

Washington, 8 — A legação portugueza nesta capital recebeu communicação do seu governo, annunciando estar restabelecida a ordem em Portugal.

A reconstrucção das minas de Lens destruidas durante a guerra

Paris, 9 de fevereiro — (Correspondencia da Associated Press) — Embora se tenham feito todos os esforços imaginaveis para a reconstrucção das minas de Lens destruidas, durante a guerra, não ha a menor esperança da que dellas possa ser extrahida uma só tonelada de carvão antes de 1921. Com effeito, a tarefa de restabelecer a anterior prosperidade de Lens é tão grande que não é licito esperar que a cidade e as minas proximas voltem a ser o que eram antes de 1928 ou 1929.

Admittindo que o trabalho possa ser executado, sem interrupção, será preciso todo o anno actual para limpar as galerias subterraneas dos escombros com que ellas foram obstruidas pelos allemães. Muitas dessas galerias estão inundadas e grande parte da reconstrucção e concerto será praticada por trabalhadores allemães, devendo ser trazido da Allemanha o cimento necessario a estes trabalhos.

Alguns peritos allemães que recentemente visitaram as minas calculam que será necessario remover cento e trinta mil jardas cubicas de entulho por mez, para se conseguir descobrir as boccas dos poços, no fim de 1920. A extracção da agua das minas é um serviço muito sério, e durará, pelo menos tres annos. Espera-se que, no proximo anno, seja possivel extrahir algum carvão da primeira galeria.

As vias ferreas, no districto de Lens não ficarão completamente consertadas até o anno proximo embora se acredite que o Caes de Pont-Avendin será aberto ao transporte fluvial, daqui a algumas semanas. E' necessario construir quatrocentas choupanas de concreto para a residencia de cinco mil operarios que serão empregados na desobstrucção dos poços, durante os dois ou tres annos vindouros.

A China pede auxilio militar ao Japão

Londres, 8 (Recebido á tarde) — O "Times" publica um telegramma de Harbin, datado de 25 de fevereiro proximo passado, em que se diz que o governo da China pediu reforços ao Japão, afim de proteger a Mandchuria e a Mongolia de ataques por parte dos bolchevistas.

Diz ainda o despacho que o governo pediu ao de Tokio que envie tropas destinadas a substituir os contingentes americanos na guarda das estradas de ferro e outras vias de communicações.

O bando do caudilho mexicano Pancho Villa commette novas depredações

Washington, 8, — O consul norte-americano em Chihuahua enviou um relatorio ao ministerio das Relações Exteriores, informando que os bandidos commandados pelo caudilho Villa atacaram, n odia 4 de fevereiro passado, um trem de passageiros em Corralitos, matando vinte dos vinte e cincos guardas que o conduziam. Executaram dois condutores de trem e cinco passageiros um dos quaes era syrio e os outros mexicanos. Os bandidos saquearam o cidadão americano José William, que se acha em seu poder, como refem. Os malfeitores atearam fogo ao trem, depois de haverem-no saqueado.

Embarque de artilheria encommendada pelo Brasil

Paris, 8 — Já estão a caminho no Havre, onde serão embarcados para o Rio de Janeiro, as primeiras baterias de artilharia encommendadas pelo Brasil ás fabricas francezas.

— O coronel Leite de Castro parte hoje para Saint-Chamond.

Os rebeldes de Honduras fugiram

S. Salvador 8 — Um despacho procedente de Tegucigalpa diz que os rebeldes de Honduras fugiram atravez da fronteira da Nicaragua, tendo o governo posto em liberdade os prisioneiros politicos.

Um banquete offerecido pelo sr. Souza Dantas

Roma, 8 — O dr. Luiz de Souza Dantas, embaixador do Brasil, offereceu um almoço ás seguintes pessoas: commandante Capon, commandante do cruzador "Roma" que irá ao Brasil; commandante Campioni, Affonso Lopes de Almeida, jornalista brasileiro; Vicente Lapido, jornalista uruguayo; dr. Francisco Bianco, jornalista italiano, redactor da "Tribuna", que fez parte da missão Luciani no Brasil; secretarios da embaixada do Brasil Lourival de Guillobel, e Leopoldo Teixeira Leite Filho, commandante Moura Magalhães de Almeida, addido naval brasileiro, e dr. Deoclecio de Campos, addido commercial.

Essa festa correu no meio da maior cordialidade.

A Republica de S. Salvador adhere á Liga das Nações

San Salvador, 8, — Foi officialmente declarado que, em consequencia da resposta do governo dos Estados Unidos á consulta do Salvador, sobre a interpretação da doutrina de Monróe, este paiz accita a proposta para adherir á Liga das Nações. Affirma-se que essa resolução está de accordo com o sentimento nacional.

O sr. Pires do Rio regressa de S. Paulo ao Rio

S. Paulo, 8 — O sr. Pires do Rio, ministro da Viação, que hoje aqui chegou, pela manhã, em trem especial, seguiu para Santos, em comboio especial que lhe foi offerecido pela direcção da S. Paulo Railway, chegando áquella cidade ás 12 e 26 minutos.

S. ex. que ali fora afim de assistir o casamento de seu irmão sr. Rodrigo Pires do Rio, regressou a esta capital, aqui chegando ás 20 e 40 minutos.

Em companhia de s. ex. vieram o seu progenitor, coronel Pires do Rio, sua irmã, senhorita Nené Pires do Rio; srs. Palhano de Jesus, Barbosa Gonçalves, Sebastião Carneiro, Martiniano Rodrigues Alves, deputado Rodrigues Alves Filho e sr. Francisco de Moraes.

Após o desembarque, o ministro da Viação, em companhia do dr. Oscar Rodrigues Alves, esteve no palacio dos Campos Elyseus, em visita ao presidente do Estado, com quem entreteve longa palestra.

O sr. Pires do Rio, em trem especial, partiu da *gare* da Luz ás 22 horas, regressando para essa capital, em companhia dos drs. Assis Ribeiro, Palhano de Jesus, Ismael de Souza, João Luiz Baptista e deputado Pereira de Mattos.

Estiveram na estação da Luz, por occasião da partida do trem especial, a fim de apresentar cumprimentos ao ministro, entre outros, os srs. dr. Oscar Rodrigues Alves, secretario do Interior; capitão Herculano de Carvalho e Silva, representando o sr. presidente do Estado; dr. Wladimir de Carvalho, representando o sr. secretario da Justiça e interino da Fazenda; ministro Meirelles Reis, coronel Pires do Rio; dr. Gastão do Espirito Santo, administrador dos Correios deste Estado; dr. Barbosa Gonçalves, deputado Rodrigues Alves Filho e Eloy Chaves, Getulio Braga, dr. Sebastião Carneiro, dr. Aloysio Fagundes, José de Siqueira, Augusto Siqueira, F. Mesquita e Tristão Fonseca, representando a Agencia Americana.

A REVISÃO DO TRATADO DE PAZ

Os que, como nós, se insurgiram contra a monstruosidade da paz, que foi assignada em Versalhes, encontrám agora os seus argumentos de revolta corroborados por uma consideravel corrente de opinião nacional da Grã-Bretanha.

A' testa desse movimento se acha um estadista da envergadura moral e da capacidade intellectual de lord Roberts. O proprio Lloyd George, no Conselho Supremo, advogou alterações, no pacto de Versalhes. A Europa Central, principalmente a Allemanha e a Austria, se encontram em situação desesperadora. Sem frota de commercio, sem materias primas, sem credito, devendo os cabellos da cabeça, ellas se vêem, a cada hora, na ameaça de um collapso. O musculo cardiaco não póde resistir a tão rudes provas de resistencia. A condição de ambas é a mesma de um homem a quem algemassemos os pulsos, e quizessemos em seguida obrigar a trabalhar. Na França, a campanha anti-revisionista está accesa na imprensa e no parlamento. Barthou e Viviani romperam o debate, fazendo ver os perigos, que decorrem para o futuro, dessa primeira concessão á Allemanha.

A attitude franceza póde ser encarada sob dois aspectos. Se a França comprehende o jogo inglez, para dar resultado num porvir de vinte ou trinta annos, ella tem, dentro de um certo limite, alguma razão. Já diremos porque. Mas os estadistas da gloriosa nação mediterranea não querem enxergar, que o desmoronamento da Allemanha acarretará a fallencia da França, de tal modo a sorte desta se acha dependente da estabilidade economica e financeira do Imperio d'além do Rheno. Lord Roberts declarou que se a Germania sossobrar, a Europa inteira será arrastada no cataclysmo. Os limites de resistencia da capacidade financeira e economica da Allemanha, para supportar os onus, impostos pelo tratado de Versalhes, foram ultrapassados. A carga é immensa para as suas forças. Por uma reacção inevitavel e natural, toda a Europa occidental está soffrendo as consequencias da crise por que passa a Europa Central. A França e a Inglaterra são as maiores victimas desse estado de coisas.

Agora, ambas se estão volvendo para a Russia, como quem olha nas planicies ferteis do ex-Imperio a salvação a um enorme cortejo dos males que as affligem. Se os governos capitalistas de Paris e Londres resolveram fazer a paz com a Republica dos Soviets, não é porque desejem suspender a luta de morte e de destruição, que até hontem lhe moveram, e que, ainda agora, á socapa, continuarão a lhe dirigir. E' a necessidade do estomago, a cruel necessidade da fome, que os obriga a transigirem com Lenine e Trotzky, entrando em relações commerciaes com os portos russos, até poucas semanas atrás submettidos a um regimen severo de bloqueio. A Grã Bretanha precisa de trigo, de cereaes e de materias primas para as suas industrias. De ir buscal-os á America do Norte, por um dollar famigeradamente caro, é preferivel tambem adquirir uma parte nos mercados russos, onde ignoramos até se o estalão, ou medida de valor, ainda é o rublo. A tregua dada aos soviets, depois que com o tragico fuzilamento de Koltchak desappareceram as ultimas esperanças reaccionarias, é uma arma de defesa economica dos alliados, ditada pelo instincto de conservação. A Russia constitue um reservatorio inexgotavel de productos de toda a ordem. Estimulada pelo credito agricola e pelo cooperativismo, ella vinha fazendo progressos extraordinarios, antes de 1914. Ignoramos os elementos de intensificação economica de que se têm servido os maximalistas para augmentar a producção nacional. Mas se a França e a Inglaterra, com tanto zelo agora se esforçam por obter as boas graças do soviet central de Moscou, reatando as transacções commerciaes com os mercados moscovitas, é porque acham que estes possuem alguma coisa a lhes offerecer.

De resto, a França, com perto de dois bilhões encravados na Russia, tem os olhos vidrados sobre ella. A solidariedade politica e economica do ex-imperio, é vital para a sua sobrevivencia, como estado de primeira categoria, na ordem de coisas internacional. Uma revista franceza reconhecia, ha pouco, que a França sem a Russia, não passa de uma colonia ingleza. E' o que está succedendo agora.

A Russia, todavia, só por si, anarchizada e empobrecida, como se encontra, não será sufficiente para ajudar os alliados.

A crise da paz, em que se debate a Europa, só começará a ser resolvida com a revisão do tratado de Versalhes, principalmente dos capitulos — onde a unha de Clemenceau passa cortando, couro, carne e cabello — sobre indemnizações de guerra, restricções economicas, commerciaes, occupação de territorios, etc.

A Inglaterra contentou-se de ver destruida a esquadra de combate germanica, e incorporadas ao seu patrimonio ultramarino as colonias da Africa, que pertenceram ao Imperio. A contribuição britannica foi de negros. A França quer o seu quinhão em brancos. Ella pretende reduzir á escravidão eterna setenta milhões de homens, mulheres e creanças do continente europeu, na ingenua illusão de que esse regimen servil aproveitará ao prestigio da sua gloria, e nunca terá fim.

A attitude de clemencia da Inglaterra se explica, tendo em vista a orientação tradicional da politica britannica no continente. A concepção ingleza do equilibrio europeu, parte do postulado da hegemonia da Grã-Bretanha. Desde as lutas do periodo isabelino, quando a Britannia tenta abrir caminho na politica mundial, entre a Hespanha de Philippe II e a França de Luiz XIV, que ella combateu a grandeza de qualquer potencia continental, como o mais directo perigo para o seu proprio crescimento. A Europa, sobretudo a partir de Cromwell, do puritanismo, traduzido em força de expansão politica e religiosa no mundo, só póde tolerar uma supremacia, que é a ingleza. Para isso o grande protector declara guerra á Hespanha, se arremessa contra a Hollanda; vae até á India, ao Baltico, e quando a restauração de 1600 toma o logar vago pela sua morte, é para lhe recolher intactas as tradições maritima, colonial e politica.

Os piratas de Roberto Blake haviam deixado a França de pé, depois de se terem della servido para derrotarem os Paizes Baixos. A França foi a ultima a ser batida, por uma colligação de Estados que lembra perfeitamente a alliança organizada ha cinco annos contra a Allemanha. Os whigs reunidos á Austria, á Prussia, aos Estados pequenos da Allemanha, á Saboya, aos ducados italianos, á Russia, jogaram a cartada, esmagando a França. Tal e qual como em 1918. A Inglaterra de Lloyd George conquistou o resto da Africa, que lhe faltava annexar, nos campos de batalha da Flandres. O primeiro grande Pitt, tambem dizia que a Grã-Bretanha conquistára a America nos campos de batalha da Allemanha.

Mas o Dowing Street não sellou allianças, a marinha ingleza não experimentou rudes vexames, a libra britannica não anda ahi desmoralizada nos mercados do ouro, pelos lindos olhos morenos da França. A Grã-Bretanha lutou para satisfazer o seu esplendido egoismo. Ella não tem o menor interesse em ver uma outra potencia continental assumir o logar da Allemanha, e com direitos especiaes de vencedora, procurando dirigir a politica européa. A França quer crescer, sobre as ruinas da decadencia germanica. A segurança britannica consiste em impedir, por todos os modos, que se realize o sonho de hegemonia gauleza. O caminho é fortalecer a Allemanha, permittindo que ella se emparelhe com a sua vizinha, e ambas se venham a equilibrar em força. A espada ingleza, então, decidirá, da superioridade, da que melhor sirva aos seus interesses, no momento propicio castigando ou premiando.

A guerra de 1914 foi para cortar as azas atrevidas da Allemanha. A paz de 1919, ainda tem por objectivo arrebentar a armadura daquellas azas. A revisão da paz de 1920, porém, já é dirigida em parte contra a França. O inimigo não se esconde agora por detrás da Belgica. Está ali defronte do canal, no portão de casa. Urge cortar os esporões ao gallo gaulez.

De resto, é perfeitamente inexplicavel, do ponto de vista moral, o regimen a que o tratado de Versalhes pretende submetter, durante seculos, a collectividade allemã. Raciocinemos um momento, com a logica da Entente, e se verá a contradicção com que ella está agindo, para, no final de contas, só encher de razões os militaristas do Rheno.

Os alliados acham que existem responsaveis directos, pessoaes, pela declaração de guerra. Um certo numero de dirigentes teutonicos, entre os quaes podemos destacar o ex-imperador, Bethmann Hollweg, Tirpitz, exerceram influencia decisiva, nos Estados da Europa Central, afim de que estes desencadeiassem a mais tremenda luta a que ainda assistiu a historia. As notas diplomaticas, as confissões dos homens publicos da Entente são uniformes em attribuirem aos governantes da Allemanha a culpa pelo desencadeiamento da conflagração. A prova de que estes ex-agentes da opinião germanica são considerados pelos governos victoriosos da França e da Inglaterra, como os causadores da crise de 1914, é que elles pretenderam submettel-os a julgamento politico, por uma côrte de justiça interalliada. O sr. Caillaux, com o seu patriotismo aggressivo, num bote raivoso, foi, até agora, o unico homem de grandes responsabilidades em França, a gritar que o sr. Poincaré tambem quiz a guerra... Deveria ir fazer companhia a Bethmann Hollweg, na barra do tribunal de Leipzig.

Mas, se as autoridades imperiaes allemãs, é que quizeram a guerra, é que teceram a guerra, é que precipitaram a guerra, para que fazer pagar ao povo infeliz, dirigido por essa camarilha, as consequencias de um mal que elle não praticou? Não parece haver uma contradicção monstruosa, entre o tratado, que se assignou em Versalhes, esmagando o povo allemão, como se elle fosse o responsavel pela guerra, e as declarações publicas dos chefes alliados, lançando essa responsabilidade sobre os dirigentes ultimos do Imperio?

Não resta duvida que o povo germanico encarou sempre a hypothese de conflagração continental, com uma notavel dóse de fatalismo. Esse, porém, foi o fatalismo do povo francez, do povo russo, menos o do inglez, que habituado a só pagar para os outros brigarem, suppunha que ainda em 1914, ella poderia engalfinhar a Europa inteira, e ficar de fóra, como testemunha tranquilla do drama emocionante. O povo allemão acreditava na possibilidade da guerra como um decreto do destino, e por isso, á maneira oriental, elle deixava-o correr o seu curso. A concepção politica e até militar da guerra na Allemanha, é governada por essa consideração fatalista da historia. A invasão da França pela Belgica resulta do criterio fatalista. A Allemanha sabia que a campanha militar, conduzida pelo norte, para o ataque de flanco ao exercito francez, transformaria a guerra continental em uma conflagração mundial, pela presença da Inglaterra, logo no inicio da luta, nos campos de batalha da Dupla Entente. Isso, porém, era ainda tão inevitavel e previsivel, como a guerra mesma.

Ella não ignorava as consequencias da campanha submarina sem restricções, como não a ignoravam os chefes militares. Depondo perante a commissão de inquerito do Reichstag, o general Ludendorff fez, com a objectividade e a clareza, que tanto lhe realçam a intelligencia de sociologo, a exposição das suas idéas e do marechal Hindenburgo, acerca da campanha naval submarina sem restricções. Elle cita Hindenburgo, no seu depoimento, para affirmar que pensava como o marechal de campo: "Deveremos estar jubilosos porque poderemos recomeçar a campanha submarina. Não devemos entretanto esquecer que essa é uma questão grave. Cumpre-nos contar com a possibilidade de uma nova declaração de guerra, e com desembarques na Hollanda e na Dinamarca." E remata: O futuro é agora sombrio como nunca. (*Die zukunft ist jetzt dunkler als je*). Sem embargo disso, os generaes, os almirantes e o povo reclamaram a guerra submarina com insistencia. Sempre a crença no irreparavel das coisas.

O exemplo desse fatalismo, encontramos na fé, que nutria o povo allemão, do caracter defensivo da guerra. Elle era o aggredido, porque todos lhe invejavam a grandeza e a prosperidade. A paz veiu, mais do que tudo, contribuir para se enraizar essa crença. O pacto de Versalhes, se se pudesse cumprir, em todas as suas estipulações, deixaria a Allemanha na situação de uma casa roubada e pilhada, com os seus habitantes reduzidos á mais negra escravidão. Bismarck pediu cinco milhares, e o exercito de occupação permaneceu seis mezes em França, depois da paz. A França pede 100, 120, 150? Ninguem sabe, porque os technicos financeiros da commissão de indemnizações até hoje não arbitraram o quantum deve o thesouro germanico pagar aos alliados. Apenas não ignoramos que em 1921, se vencerá a primeira prestação, e a Allemanha não teve dos alliados o menor auxilio, em credito, materias primas, etc., para trabalhar, e fazer dinheiro. O sr. Viviani ameaça-a desde agora, com a occupação permanente do Rheno, pelos 120 mil homens que lá se acham, sustentados pelo erario germanico, para garantia da execução das clausulas do tratado de paz.

Esses factos robustecem a convicção do povo teutonico, de que a jornada, a que o conduziram os seus dirigentes, com aquillo a que o marechal Hindenburgo chamou, no seu depoimento, a "unerschütterlichen Wille zum Siege", foi uma guerra defensiva e uma guerra justa. O tratado espoliativo, que lhe foi imposto, é uma prova do desejo de destruição, que os inimigos da Allemanha alimentavam contra ella. Agora, se vê, como a politica de paz allemã, sendo apparentemente uma das mais aggressivas da Europa, no fundo, era defensiva. Hindenburgo tinha razão, quando procurava inculcar nas massas o principio de Clausewitz: a guerra é uma continuação da politica pelos meios militares. Estes eram tão defensivos quanto os recursos com que foi dirigida aquella.

A luta, a que vamos assistir agora, é da opinião publica anglo-americana, que se bate pela revisão do tratado de paz, contra o nacionalismo gaulez, que quer a applicação integral do pacto de Versalhes, embora a Europa cave a sua ruina, com essa politica de demencia. Não são apenas os interesses politicos da Grã-Bretanha, que se acham em jogo pleiteiando a revisão. As forças moraes e idealistas, que renascem, passado o tufão guerreiro, e amainadas as paixões por elle suscitadas, tambem se empenham como uma obra de justiça, pela victoria da causa revisionista.

O mundo vive de solidariedade. O carvão inglez nada significa se os outros povos não produzem materias primas para que a Grã-Bretanha as manufacture nas suas fabricas. A sorte da Allemanha está hoje identificada não só com a dos padrões de liberdade e de justiça dos povos, mas tambem com a da humanidade. Ella assignou, sem discutir, uma paz imposta a baionetas e garras de tigres. Este tratado offende a dignidade humana, porque é um pedaço de carniça, ensopado em sangue de gerações de innocentes. As vozes, que clamam pela sua revisão, combatem um dos instrumentos de tyrannia mais selvagens, que a historia conhece, mesmo quando ainda não havia na terra estados campeões do direito, da civilização e da liberdade.

A. CHATEAUBRIAND

Topicos & Noticias

O TEMPO

Temperatura de hontem, nesta capital: minima, 23°,5; maxima, 27°,2.

Boletim do Observatorio Nacional: *Situação geral da atmosphera ás 9 horas de segunda-feira* — A área de altas pressões, hontem mencionada, cedeu premida pela depressão continental e pela depressão que se encontra sobre o Rio da Prata e o Atlantico. Sobre a região W. da Argentina surge um anticyclone, que já está collocado proximo ás provincias de Bahia Blanca e Madrid. A temperatura media da Capital, hontem, dia 7, foi 24°,7 ou 0°,9 abaixo da normal.

Probabilidades até ás 4 horas da tarde de hoje:

Estado do Rio (previsão geral) — Tempo, instavel; trovoadas. Temperatura, estavel ou ligeira ascensão.

Districto Federal e Nictheroy — Tempo, instavel; trovoadas (1). Temperatura, continuará elevada, com tendencia ainda a subir; (1) mormaço (2). Ventos variaveis, por vezes frescos (2).

Escala de probabilidades:
1) muito provavel;
2) provavel;
3) algumas probabilidades.

Nota — Serviço telegraphico, em geral, satisfatorio.

HOJE

Na 1ª Pagadoria serão pagas as seguintes folhas: Aposentados da Viação (A-Z); Pensões provisorias e praças de pret; Aposentados da Marinha e Guerra.

Pagam-se, na Prefeitura, as seguintes folhas de vencimentos: Laboratorio de Analyses, Policia Sanitaria, Instituto Vaccinico, Inspectoria Sanitaria do C. do Leite, Hospital Veterinario e Cemiterios.

Correio

Esta repartição expede malas pelos seguintes vapores: "Anna", para Santos, Paraná, S. Francisco, Itajahy, Florianopolis e Laguna; "Itacolomy", para Santos, Paranaguá, Antonina, Florianopolis e Imbatuba; "Nile", para Liverpool, e "Laguna", para Santos, S. Francisco, Itajahy e Florianopolis.

Carne

Para a carne bovina posta em consumo hoje, nesta capital, foi affixado, hontem, no Entreposto de S. Diogo, o preço de 1$000 devendo ser cobrado ao publico o maximo de 1$300.

Vitellos . . . . . 1$400
Porcos . . . . . 1$800

HONTEM

Cambio

	90 D/V.	A' VISTA
Sobre Londres	17 37/64	17 23/32
" Paris	$278	$280
" Italia	—	$219
" Montevidéo	—	3$090
" Hespanha	—	$701
" Suissa	—	$659
" Hamburgo	—	$045
" Nova York	—	3$821
" Portugal (escudos)	—	1$027
" Buenos Aires (peso ouro)	—	—
" Buenos Aires (peso papel)	—	1$686
" Hollanda (florim)	—	1$470
" Syria	—	—
" Beyruth	—	—
" Suecia	—	—
" Noruega	—	—
" Dinamarca	—	—
" Austria	—	—
" Escandinavia (corôas)	—	—
" Belgica	—	$297
" Japão (yen)	—	1$0980
" China	—	—
Extremas:		
Bancario	17 7/8 a 17 20/32	
Caixa matriz	17 13/16 a 18 d.	
Moedas:		
Soberanos	—	20$850
Libras (papel)	—	—
Peseta (papel)	—	$700
Escudos	—	1$100
Francos (papel)	—	$330
Francos (papel)	—	—
Peso argentino (papel)	—	—
Florim (papel)	—	1$450
Liras (papel)	—	$270

O proposito do sr. Seabra em não renunciar ao cargo de governador da Bahia, para o qual foi eleito apenas pela assembléa estadual, demonstra mais uma vez que este homem pouco se incommoda com as difficuldades alheias, por mais respeitaveis que ellas sejam. A nação tem, como se sabe, os olhos fitos no sr. Epitacio Pessoa, que apezar de conceder a intervenção pedida pelo governador da Bahia, se empenha fortemente por uma solução conciliatoria, que represente de verdade o apaziguamento das agitações politicas do Estado.

Já o sr. Alfredo Pinto, o autorizado ministro do Interior, tornou publicos esses desejos conciliatorios do chefe do Estado, e o paiz inteiro, não só pelas declarações desse ministro, mas ainda pelo conhecimento de noticias e commentarios que reflectem o pensamento do sr. Epitacio Pessoa, espera, confiante na sua iniciativa, a hora em que a Bahia entre de facto num periodo de paz, tão necessario á reconstrucção da sua vida economica e financeira, revolvida nos mais solidos fundamentos, com uma grave repercussão sobre os interesses geraes.

O sr. Seabra sabe de tudo isso, assim como tem a mais forte convicção de que não póde governar o seu Estado sem o auxilio das forças federaes. Mas não abre mão do cargo que a assembléa bahiana lhe entregou, mesmo com a certeza de que, assim procedendo, colloca em má posição o presidente da Republica, já agora o unico responsavel perante o Brasil pela situação que de futuro se venha a crear na Bahia.

Quando o marechal Hermes estava para deixar o poder, elementos do Partido Conservador pretenderam dar-lhe por successor o sr. Pinheiro Machado. Formou-se a Colligação, tendo como fim principal contrariar essa pretenção dos conservadores. Feriu-se a esse tempo um pleito eleitoral para a composição da Camara dos Deputados e renovação do terço do Senado. O Partido Conservador ficára em maioria e dispondo além disso do presidente da Republica, que tanto quanto os proceres mais radicaes do partido fazia questão de que o sr. Pinheiro fosse o seu substituto. Pois bem: o sr. Pinheiro Machado, com a maioria parlamentar na Camara e no Senado, com as situações de treze Estados e o apoio do marechal Hermes, não acquiesceu, no momento decisivo, á suggestão dos seus amigos.

Allegára saber que com as forças politicas ao seu lado estava certo de chegar á presidencia, visto como o reconhecimento lhe parecia garantido. Mas observava que, declarada a crise, a Colligação lhe opporia por certo o nome do senador Ruy Barbosa, a nação se scindiria e haveria uma grande luta, ao cabo da qual elle só poderia governar sobre ruinas. Nesse caso, a attitude do Partido Conservador só poderia ser uma: a de contramarcha, para que se chegasse a um accordo em torno de um homem, que naquelle momento pudesse ser elevado ao poder sem odios que ainda mais viessem perturbar a situação do paiz. Dahi as negociações que terminaram pela escolha do sr. Wencesláo Braz.

O sr. Pinheiro Machado, em muito melhores condições do que o sr. Seabra, declináta da difficuldade de governar sobre ruinas. O sr. Seabra, entretanto, com pleno conhecimento de que tem contra elle toda a Bahia, que não póde governar porquanto ella não o tolera, persiste em levar até ao fim a sua criminosa ambição, que orça por uma franca manifestação de loucura senil. Mais ainda: desattende, grosseiro, a quem lhe fala em renuncia, muito embora entre os que a desejam, para tranquillidade da Bahia e do Brasil, esteja em primeira plana o presidente da Republica, o homem a quem elle deve não estar a estas horas liquidado o situacionismo bahiano.

A obstinação do sr. Seabra está a exigir que o sr. Epitacio Pessoa o deixe entregue á sua propria sorte.

O presidente da Republica descerá amanhã de Petropolis, para receber, em audiencia de entrega de credenciaes, o primeiro ministro da Noruega, aqui acreditado.

O comboio especial em que virá s. ex. será ligado ao trem que sáe de Pedropolis ás 7,35 da manhã, devendo chegar á Praia Formosa ás 9,5.

O presidente regressará amanhã mesmo, depois de presidir o despacho collectivo do ministerio no palacio do Cattete, não tendo ainda designado a hora da subida.

Em audiencias marcadas, o presidente da Republica attendeu hontem aos srs. Mello Reis, Carolino Corrêa, Hernani Lopes e Abdon Milanez, director do Instituto Nacional de Musica.

O director de Saude Publica deu hontem ao ministro da Justiça a consoladora noticia de que se acha "quasi extincta" a grippe no Rio de Janeiro. Se a noticia é boa, o *quasi* é uma restricção que dá o que pensar.

Evidentemente, não tivemos agora uma calamidade como a de 1918; mas o facto é que a grippe rondou a cidade durante muito tempo e daqui não chegou a sair, não obstante o bilhete de passagem que as autoridades sanitarias, com o fim de tranquillizarem a população, nunca se cansaram de offerecer-lhe.

E' certo que o serviço de policia sanitaria do porto impediu que nos caisse em cima a segunda avalanche, que nos estava preparada. Os casos que aqui já existiam bastaram, porém, para nos alarmar sufficientemente; e ainda agora, no momento preciso em que o director da Saude Publica nos dá a noticia da *quasi* extincção da terrivel molestia, apparece a noticia ainda de alguns obitos, no morro de S. Carlos.

A esse respeito convém lembrar que, existindo a crise das casas e sendo o augmento do preço dos respectivos alugueis hoje em dia exorbitante, o pobre não tem como viver a não ser nas habitações collectivas, onde os cuidados da hygiene não existem, nem podem existir. Ora, todos sabem que uma das primeiras medidas a tomar contra a grippe é a prophylaxia pessoal. Como realizal-a sem o conforto da casa?

O problema não é, pois, apenas de natureza medica; é ainda de ordem social.

Sobre a questão das fossas biologicas na zona rural do Districto, conferenciou hontem á tarde, com o ministro da Justiça, o sr. Sá Freire. SS. excs. accordaram os meios de resolver o assumpto, devendo hoje o prefeito trocar idéas a respeito com o dr. Belisario Penna, chefe do serviço de prophylaxia rural.

O sr. Clovis Bevilaqua respondeu hontem, acceitando-o, ao convite que ha dias lhe fez o sr. Azevedo Marques, para representar o Brasil na commissão de jurisconsultos encarregada de redigir o projecto de justiça internacional.

S. s., porém, não sairá desta capital, enviando daqui mesmo o seu trabalho.

Ao dr. Azevedo Marques, ministro do Exterior, a commissão de limites com o Peru, chefiada pelo commandante Ferreira da Silva, apresentou-se hontem incorporada no Itamaraty, onde foi despedir-se, por ter de partir a 11 do corrente, pelo vapor nacional *Rio de Janeiro*.

Augmentos de tarifas de transporte e escassez de generos alimenticios

Voltamos a falar da questão dos transportes e da carestia dos fretes, porque, afinal, esse é um assumpto que está sempre em discussão. Não é porque esperemos providencias ou imaginemos que o Ministerio da Viação se preoccupará com o caso. As magnas preoccupações governamentaes estabilizam-se em torno de outros assumptos, como seja o negocio Farquhar, por exemplo, que é um estrangeiro tão feliz quanto audacioso nos seus projectos siderurgicos. Quanto aos negocios internos, os da administração intima do paiz, isso não são coisas que mereçam dois minutos de cogitações mais ponderadas.

Ha dias relatámos o que se passou com a reforma de tarifas da Central do Brasil, em que os fretes de certas mercadorias foram escandalosamente aggravados. Entre elles, destacámos então a cal, de que em Vespasiano, no Estado de Minas, se faz larga industria. Para cada vagão pagavam os exportadores pouco mais de duzentos e quarenta mil réis; depois da revisão da tarifa, o frete foi elevado para cerca de setecentos mil réis, ou seja um augmento de 150 °|°.

Um exportador daquella praça, vendo-se na contingencia de perder totalmente o seu commercio deante das exigencias da Central, dirigiu-se ao ministro da Viação, numa exposição do seu caso e pedindo uma correcção á tarifa. Esperou muito tempo, mais de dois mezes, pela resposta, que nunca chegava, e que só appareceu dois dias depois da reclamação feita pelo *Correio da Manhã*.

O ministro indeferiu o pedido. Quer dizer: a exploração industrial mineira da cal não poderá contar de ora avante com o mercado da capital da Republica, a menos que o sr. Percival Farquhar se lembre de tambem um dia monopolizar essa industria, que então, em homenagem a elle e aos Estados Unidos, tudo lhe será facilitado.

Mas vamos agora expôr ao publico as consequencias da deliberação do ministro, que parece detestar tanto a cal brasileira, quanto detesta o carvão nacional.

Uma das firmas grandes compradoras de cal, em Vespasiano, era a do sr. A. Vieira de Oliveira, desta capital. Ha dias, segundo acaba de nos communicar o sr. José Neder, fabricante e exportador de cal, chegou a Vespasiano um representante daquella firma, que lhe fez a seguinte declaração: — Em resultado da grande alta das tarifas da Central, o chefe da casa que representava tinha resolvido encommendar quinhentas toneladas de cal de Lisboa, pois os calculos feitos com o maior cuidado, mesmo tomando em conta a carestia dos fretes maritimos, demonstravam que seria mais vantajosa a importação daquella mercadoria adquirida na Europa, do que a que o Estado de Minas lhe offerecia!

A esta informação accrescente-se ainda a boa tradição da cal de Lisboa, que foi sempre reputada de primeira qualidade, superior a qualquer outra.

Evidentemente, todos os mais compradores daquella mercadoria, isoladamente ou associados, fazendo o que faz o sr. A. Vieira de Oliveira, mandarão vir do estrangeiro o producto que lhes é vedado no Brasil, porque, com a mais singular myopia administrativa, os fretes pela Central do Brasil foram aggravados em mais *cento e cincoenta por cento*!

E o sr. José Neder, ao dar-nos conta da desoladora noticia que lhe foi levada, escreve-nos os seguintes periodos:

"Deante desse eloquente caso, a impassibilidade do sr. ministro, surdo á evidencia dos factos, surdo aos legitimos interesses em jogo, não toma as proporções, não toma o caracter de um verdadeiro escarneo por tudo quanto se relaciona com o desenvolvimento economico nacional? Não parece, sr. redactor, que ha um proposito occulto, inconfessavel, entre certos elementos, de matar todas as iniciativas honestas, oppôr um dique a todos os surtos da industria genuinamente nacional? Não parece que contra o povo conspiram os seus tutelares ou seus mandatarios? E quando elle, cansado de os supportar, quer imitar a Christo com os vendilhões do Templo, vê deante de si, a chacinal-o, como está acontecendo na Bahia, sinistramente ignivomas, as boccas da metralha, do obuz e do fuzil! Não se illuda, sr. redactor; não foi só a cal que soffreu grande augmento nas tarifas; ha generos de primeira necessidade, dentre a que o governo procura reduzir o preço, que tiveram o seu frete triplicado. Sobre isso poderei fornecer dados exactos, edificantes."

Se o sr. Epitacio Pessoa, preoccupadissimo como tem estado com o caso do sr. Seabra, na Bahia, tem um pequeno ensejo para apreciar esta ordem de assumptos, deverá naturalmente achar singular que se mate de um golpe uma industria nacional, de aproveitamento de uma materia prima nacionalissima, de que ha jazidas importantes, e para a qual o proprio paiz offerece mercado seguro, isto porque de um só jacto de desgraçada inspiração, os fretes foram elevados de *pouco mais de duzentos e quarenta mil réis* para cerca de *setecentos mil réis*!

E, acreditamos que, ao ler isto, o presidente da Republica ficará, como nós, assombrado da facilidade com que se anniquilam as forças productoras da nação.

Não é, porém, sómente, o transporte da cal que chama a nossa attenção.

Da estação de **Nogueira**, Estado de São Paulo, servida pela Noroeste do Brasil, escreve-nos o sr. Francisco Cunha, lavrador.

Não se trata agora de elevação de fretes, mas de uma ordem que, se foi dada tal qual é interpretada, é simplesmente absurda.

Tanto aquelle lavrador, como outros da mesma zona, fizeram grandes plantações de cereaes, e obtiveram da terra magnifica remuneração do esforço com que a trataram. A producção, este anno, ali, é enorme, e o sr. Francisco Cunha possue grandes quantidades de feijão, milho e arroz. Está tudo prompto para ser exportado. Succede, porém, esta extravagante anomalia: os agentes da Noroeste não recebem taes mercadorias nem lhes dão embarque, a não ser para estações dentro do mesmo Estado de São Paulo, e isto sob a allegação invocada pelos funccionarios da estrada de ferro, de que assim procedendo apenas obedecem ás ordens da Superintendencia do Abastecimento.

E' impossivel que não haja um mal entendido nesta questão. O interesse da nossa capital é que se avolumem aqui, o mais possivel, os *stocks* de alimentos para consumo da nossa população. A ordem de retenção de mercadorias só póde referir-se ás exportações para o estrangeiro, e nunca para as praças brasileiras, onde a falta de generos determina a alta.

Eis os termos da carta do sr. Cunha:

"A Noroeste não recebe mercadorias e não ser que sejam despachadas para o proprio Estado de S. Paulo, a que pertence esta estação. Só com ordem da Superintendencia do Abastecimento, fará despachos para fóra do Estado. Desta fórma, somos obrigados a vender para a capital paulista, quando poderiamos abastecer o Rio de Janeiro. Ha pouco, vendi para essa praça feijão branco ao preço de 4$000, posto hi, mas como não me é possivel despachal-o, terei de vendel-o em S. Paulo a 12$000, do que resulta um grande prejuizo para mim, assim como para a lavoura em geral, que fica inhibida de movimentar-se e de progredir. Só mesmo fazendo como os altivos bahianos: pegar em armas para defesa dos nossos direitos."

Este é um caso da alçada do ministro da Agricultura, pois tratase de assumpto que se liga no seu departamento.

Estavamos escrevendo estas linhas, quando entrou na nossa redacção o sr. Sebastião da Costa Moraes, commerciante estabelecido na travessa da Universidade, 75. Esteve na reunião dos varejistas ha dias realizada, e na qual foi resolvido que, quando no mercado atacadista não existissem á venda quaesquer generos pelos preços da tabella, os interessados entregassem seus pedidos á respectiva associação, a qual solicitaria da Superintendencia do Abastecimento o devido fornecimento. Faltando-lhe alguns generos e não encontrando no mercado em condições de poderem ser vendidos pelos preços officiaes, fez o seu pedido como fôra resolvido na grande reunião de ha dias. Mas a Superintendencia limitou-se a responder-lhe hontem:

— Não tem onde comprar? Pois não venda!

Ora, um departamento que forçosamente deve ter verificado que ha escassez de certos artigos para abastecimento da nossa praça, só por absurdo poderia ordenar ás estradas de ferro que não façam despachos de generos alimenticios para a Capital Federal, porque isso importaria em favorecer a alta dos preços, em logar de procurar diminuil-os.

Que responderão a isto o Ministerio da Agricultura e a Superintendencia do Abastecimento?

E ahi está como a questão dos transportes continúa sendo, sob varios aspectos, justo motivo para reclamações.

Telegrammas da Bahia, perdidos no noticiario desse maldito caso que tanto constrange a consciencia nacional, trouxeram-nos hontem esta communicação: a ida de duas commissões de medicos militares para o interior do Estado, com o fim de escolherem local onde sejam estabelecidos hospitaes de sangue...

Exoramos do presidente da Republica, que sobre a qualidade eventual de supremo magistrado do paiz, tem a qualidade intrinseca de brasileiro, cinco minutos de reflexão sobre os termos de taes despachos e o terrivel escarneo nelles patenteado. A que nação estrangeira e inimiga declarámos guerra, em tal proposito de exterminio, por fórma a nos parecer necessaria, bem antes de qualquer recontro, a disseminação de hospitaes?

Se nos permitte o appello, o sr. Epitacio Pessoa reflicta... O que ha na Bahia, entre tão máos agoiros de hecatombes sinistras, é um grande conglomerado de brasileiros, brasileiros authenticos, brasileiros de berço, com toda a pureza da raça, livre de mesclas. No levante com que defendem a sua soberania, disputando a liberdade a um governicho excentrico aos seus interesses e á sua alma, ainda não fizeram, que se saiba, uma depredação: em luta contra os bancarroteiros do seu patrimonio, extremam-se, entretanto, em zelos pela propriedade dos mais extremos adversarios; não attentam contra a vida de ninguem, não violam nenhum direito, nem desmerecem por nenhum acto a belleza civica, o formoso desprendimento, a abnegação impessoal do seu repto. E' uma gente simples e boa, generosa até ao exagero, com o instincto perfeito da justiça, nobre na sua rusticidade, e a quem ainda não chegaram, sequer, os vicios da civilização, as suas mentiras, as suas fallacias. O só facto dos sertanejos entrarem numa campanha, como a reacção bahiana, dispondo-se cada um ao sacrificio dos maiores revezes e surpresas, não se inflammando senão pela causa collectiva, em impulsos de fé quasi religiosa, deve grangear-lhes a sympathia de toda a nação.

E é o sangue de tantos milhares de patricios que se pretende canalizar para os hospitaes, em cujo estabelecimento as commissões medicas militares se multiplicam de esforços a esta hora!

Ha, sobretudo, uma circumstancia a salientar: a escolha de local para hospitaes de sangue, neste momento, parece traduzir os prodomos de uma guerra que se vá estender pelo quadriennio do sr. Seabra. A este politico, tão parlapatão do seu amor á terra natal, não incommoda, nem impressiona essa perspectiva vermelha de luta; elle faz dizer, pelo orgão official do Estado, que não renunciará o cargo de governador, e quando o presidente da Republica lhe pede uma conferencia, movido por um empenho patriotico de apaziguamento, pretexta accessos febris, recusando-se ao appello.

O sr. Epitacio Pessoa pense nisso cinco minutos e diga-nos depois, pondo a mão na sua consciencia de patriota e pesando a sua responsabilidade de presidente da Republica, se o seabrismo merece a guerra declarada a tres milhões de brasileiros.

Nos dias de grande transito publico, como o de ante-hontem, póde-se ver em todo o seu relêvo o descalabro dos serviços da Inspectoria de Vehiculos, não obstante o reforço do numero de agentes e, sobretudo, a pratica de medidas especiaes. Constitue acto de heroismo atravessar as ruas, nesses momentos, dada a balburdia do trafego de automoveis, feito sem methodo, á vontade dos conductores. Foi lastimavel o que se viu durante os festejos da *Mi-carême*.

Mas não ha mister de taes opportunidades para presenciarmos a incuria da fiscalização em assumpto de tanta importancia. A cada instante se patenteia a desidia. Quem viaja em bonde pela rua Sete de Setembro, acaba soffrendo do coração, ao ver a disparada dos automoveis pelo lado da descida dos passageiros, até mesmo nos pontos de parada. Quem anda pelo largo da Carioca, tem a vida por um fio; aqui ou ali, o que salva a população é a Providencia, que quasi nunca a abandona. E assim em outros pontos da cidade.

Annuncia-se que o chefe de policia vae reformar esses serviços. Faça-o s. ex. quanto antes, e prestará ao Rio um serviço digno da applausos se sanar essas falhas lamentaveis e prejudiciaes.

A INTERVENÇÃO FEDERAL NA BAHIA

O senador Ruy Barbosa dirige-se á nação

VI

A JURISPRUDENCIA POLITICA

Quem estudar os nossos annaes parlamentares, de 1892 aos ultimos annos, considerando nas situações, que, desde o alvorecer da nossa existencia constitucional até aos dias mais proximos desta data, em relação ao Amazonas, á Parahyba, a Pernambuco, a Alagoas, a Sergipe, á Bahia, ao Espirito Santo, ao Rio de Janeiro, ao Rio Grande do Sul, a Goyaz, a Matto Grosso e a outros Estados nossos, tem suscitado, no Congresso Nacional, reiteradamente, debates, indicações, projectos e resoluções em todos os sentidos acerca do art. 6º, — verá que a intervenção federal é, de todas as arenas onde se tem degladiado os nossos partidos, a que se tem aberto a mais longas, frequentes e renhidas batalhas, sem que nunca se chegasse a estabelecer um conjunto de normas, onde vamos buscar a interpretação daquelle texto, autorizada por uma corrente uniforme nos actos e opiniões do corpo legislativo ou do governo.

A que se possam vingar taes resultados se tem opposto sempre o radicalismo dos interesses oligarchicos, inconciliaveis com os elementos juridicos, os principios liberaes e as normas democraticas do regimen, que adoptámos, assim como os propensões autocraticas de uma philosophia, que, sentindo-se contrariada nelle como num leito de Procustes, o tem conseguido alterar desde o seu berço com a intrusão de lamentaveis anomalias.

Previdente, como, a tal respeito, era natural que o levasse a ser a experiencia da irrequieta actividade e das aspirações politicas dessa escola durante o primeiro anno da revolução, o acto constitucional, promulgado, em 1890, nos decretos de junho e outubro, pelo Governo Provisorio tentou, ao menos, resalvar os dogmas essenciaes a toda organização constitucional e, especialmente, á forma republicana, precisando, no art. 62 daquelle acto, as exigencias capitaes, que os Estados, nas suas constituições, deviam observar.

O art. 63, que áquelle corresponde na constituição actual do Brasil, diz apenas que "cada Estado se regerá pela Constituição e pelas leis que adoptar, respeitados os principios constitucionaes da União."

Na constituição, porém, que o Governo Provisorio elaborára e déra a lume pelos decretos n. 510 e n. 914, de 1890, estabelecendo-se que "cada Estado se regerá pela constituição e pelas leis, que adoptar", se accrescentava:

"contanto que se organizem sob a forma republicana, não contrariem os principios constitucionaes da União, respeitem os direitos, que esta constituição assegura, e observem as seguintes regras:

"1º. *Os poderes executivo, legislativo e judiciario serão discriminados e independentes.*

"2º. *Os governadores e os membros da legislatura local serão electivos.*" (*)

Mas, diz um dos nossos mais recentes commentadores, "a Commissão dos Vinte e Um *attendeu ao clamor levantado por Julio de Castilhos áquellas restricções ao arbitrio das constituintes locaes*". Cedendo a esse "clamor", a commissão "aconselhou a assembléa a supprimir tudo o que se seguia á palavra *assegura*". Isso, porém, não bastou.

No plenario varios constituintes, filiados nas mesmas idéas, propuzeram a emenda, que decepou a redacção do governo provisorio, quasi todo o texto, limitando-se a exigir, vagamente, que, nas constituições e leis dos Estados, "sejam respeitados os principios constitucionaes da União".

Seriam superfluas, ao menos quanto á discriminação dos tres poderes, assim como no tocante á electividade, quer dos congressos, quer dos governadores estaduaes, aquellas "restricções ao arbitrio das constituintes locaes", contra que se levantou "o clamor" tão bem acolhido na constituinte brasileira de 1890? E seria por ter como ociosas essas restricções, que, naquella assembléa, as buscaram eliminar, como eliminaram, os autores do clamor?

Não. Essas restricções não eram tal redundantes, nem por as considerarem escusadas é que os promotores daquella alteração no texto da constituição actual as buscaram eliminar delle.

Essas restricções eram convenientes, justamente por ser de receiar, no trabalho de organização constitucional dos Estados que se ia seguir ao de organizar a União, a hostilidade, que contra a materia de algumas dellas, nutriam aquelles membros da constituinte, em cuja iniciativa tinha origem essa emenda.

(*) A estas condições, debaixo dos ns. 3º, 4º e 5º, as de que não fosse electiva a magistratura, não se pudessem demittir os magistrados senão por sentença, e, gratuito no primeiro grau, fosse em todos livre e leigo o ensino.

No bojo della estava já em embryão, evidentemente, a constituição, de que ia ser dotado um dos Estados brasileiros onde, em apparencia, se reconhecem os tres poderes, mas, na realidade, o executivo, salvo quanto aos assumptos orçamentarios, é o legislador, e onde, ainda, em vez de caber ao eleitorado, cabe ao presidente, ao chefe desse poder, simultaneamente executiva e legislativo, a nomeação do vice-presidente.

Nesse Estado, pois, não existe *a fórma republicana*, e não é só na pratica, senão no texto mesmo da sua lei fundamental, não existe essa fórma, para manter a qual, segundo o art. 6º, § 2º, o governo da União tem a competencia de intervir.

Afferida ainda pelas mais antigas idéas de organização constitucional, pelas idéas do seculo XVIII, tal constituição não se poderia ter como republicana: pois, já em 1748, dizia o barão de MONTESQUIEU: "*Quando o poder executivo se junta ao legislativo numa só pessoa, ou num corpo de magistrados... não póde haver liberdade.* (*L'Esprit des Lois*, c. 4-6).

Notorio é que o sr. presidente da Republica se tem pronunciado ácerca deste ponto em juizos talvez mais categoricos do que o nosso. Imaginemos, porém, que, sob o seu governo se agitasse, em relação áquelle Estado, um caso de intervenção, estribado em não existir ali a fórma republicana.

Um dos commentadores da nossa constituição, o mais minucioso e abundante, o mais documentado e noticioso, pertence, pelo nascimento, ao Estado, onde occorre essa aberração, e, politicamente, se acha ligado ao seu governo pelos mais intimos laços de partido. Naturalmente, o sentir desse autorizado commentador não se achará de afinação com o nosso e com o do dr. Epitacio Pessoa ácerca daquella constituição estadual. Não concordará, em que elle esteja, como está, em conflicto aberto com o art. 6º, n. 2, da constituição federal. Provavelmente opinará como opinava, em 1893, na tribuna senatoria, um respeitavel magistrado, o sr. Coelho Campos, em cujo parecer a lei organica desse Estado "não viola a fórma republicana federativa". (Document. parlam. Intervenção nos *Estados*. vol. II, p. 103).

Ora, dentre os autores de commentarios geraes á nossa constituição, não cremos que nenhum se avantaje a esse. Embora o seu valor, especialmente informativo e documentario, seja mais o de um trabalho de erudição que o de um guia juridico, os livros similares da nossa literatura constitucional tambem se distinguem menos como orientadores juridicos do que como expositores do estado actual desse ramo do nosso direito, como archivos da jurisprudencia accumulada pelos actos do parlamento, do governo, dos tribunaes e como breves repertorios das opiniões correntes nos paizes de instituições homogêneas ás brasileiras.

Mas, perguntariamos, posto seja esta a consideração, que merece essa obra, acceitaria o presidente da Republica o seu autor como arbitro final da verdade, num litigio onde se contendesse por saber se a constituição do Estado, a que alludimos, guarda, ou não, a fórma republicana?

Em boa logica o não poderia; visto como essa autoridade, geralmente valiosa, não ha duvida alguma, como conselheira acerca de muitas das questões suscitaveis com relação á nossa lei fundamental, não é de crer tenha, pelo que toca ás de intelligencia do art. 6º, a necessaria imparcialidade, sendo, como é, adepta de uma politica interessada em cobrir com a invocação da autonomia estadual a interpretação mais restrictiva desse texto, a mais commoda aos governos dos Estados, cujas constituições mais se desviem, nos pontos que elle rege, do nosso direito constitucional.

Ora, as interpretações dadas á nossa carta organica, nos assumptos que entendem com a politica da União, ou com a dos Estados, se resentem, quasi sempre, da mesma parcialidade; visto que a politica, entre nós, não é, como entre as nações de habitos juridicos, a sciencia de rotear, segundo as leis, a acção dos poderes constitucionaes, mas a tortuosa arte de emancipar das leis a autoridade, e substituir os sentimentos da communidade pelas exigencias das facções.

O poder tem quasi constantemente ás suas ordens, no Congresso Nacional, grandes maiorias, senão escandalosas unanimidades, geradas, á revelia da opinião publica, nos conluios do mandonismo central com os mandonismos locaes. Grupos de facciosos audazes, apoiados nas machinas eleitoraes de duas ou tres oligarchias, bem como nos elementos officiaes da União, nomeiam o presidente da Republica; e este manejando um poderio, que neste regimen não tem limites, dispõe d[illegible] Congresso Nacional, simulacro d[illegible] legislatura, cuja funcção, [illegible] unica, está em servir, com [illegible] mas negaças e amuos [illegible] ao poder executivo.

Toda vez que a pressã[illegible] vontade irresistivel, ou a do[illegible] ou tres Estados mais po[illegible] actúa sobre a solução de u[illegible]blema, todas as leis des[illegible]cem, todas se falseiam e [illegible] eclipsa-se a Constituição [illegible] plebe legislativa, á voz d[illegible] des senhores, cuja aguilh[illegible] ferrôa, vae obsequiando, [illegible] de bocca, o chefe da nação [illegible] as theorias interpretativas, [illegible] cisões politicas e as [illegible] ticias legalidades, que elle [illegible].

Para a dictadura em que degenerou o regimen presidencial [illegible] Brasil, dictadura central, [illegible] de cuja omnipotencia gravitam [illegible] servientes, as dictaduras locaes, [illegible] era admisivel a intervenção [illegible] instrumento de corrigir, nos Estados, a desordem e a intranquillidade [illegible] creadas pelos seus governos, [illegible] protegendo-os na exploração da [illegible] tranquillidade e da desordem, [illegible] era justificavel, para manter contra esses governos, a fórma republicana, quando elles a cerceassem ou abolissem esbulhando as populações dos seus direitos [illegible] raes; não era toleravel, senão [illegible] quanto se retringisse a servir [illegible] assegurar a execução de sentenças pronunciadas em casos individuaes e se abstivesse de reagir contra as situações de geral desrespeito [illegible] da União, constitucionaes [illegible] narias, mantendo-se contra [illegible] nistrações estaduaes, que com ellas acabassem, nas suas garantias [illegible] sagradas, em grosso e por atacado.

O que devia ser, é que se convertesse a intervenção em meio, [illegible] mente, de sustentar os governos cujos crimes anarchizassem os Estados; em meio de ajudar os governos dos Estados a transformar-lhes a fórma republicana em oligarchias, reduzindo a nada, na pratica a electividade legal do congresso e do executivo; em meio, emfim, não de manter, nos Estados, as leis federaes, contra os governos a ellas rebeldes, mas de manter a rebeldia deses governos contra as leis federaes.

Eis o que havia de ser, e o que acabou sendo, agora mais do que nunca, por obra e graça do actual presidente, esse recurso da intervenção, que o legislador constituinte concebeu como abrigo do povo, nos Estados, contra as invasões, como garantia do povo, nos estados, contra a extincção da fórma republicana, como defesa do povo, nos Estados, contra a desordem, como refugio do povo, nos Estados, contra a subversão das leis federaes, e que, presentemente, se reduz á intima associação do governo federal com os mais ruins governos estaduaes, contra as populações esmagadas, em reforço da oppressão que as flagella.

Muito mais confortavel, era aos dictadores do Rio de Janeiro administrar em regalado compadrio com uma vintena de oligarchias desabotinadas, do que exercer entre ellas essa magistratura de protecção das leis federaes, de manutenção da ordem constitucional, de preservação do fórma republicana, que ao governo federal commetteu a Constituição, dotando-o com o poder interventivo.

Por outro lado, incomparavelmente mais suave era aos oligarchas dos Estados segurarem as suas [illegible] nas politicas, os seus syndicatos de industria e commercio na Companhia Central de Seguro Mutuo do Cattete, obtendo, assim, para os maiores desatinos seus, carta de privilegio e immunidade certa, do que terem a pender-lhes sobre os negocios e crimes de todo genero, que os alimentam, essa ameaça da intervenção intransigente contra as situações, que não respeitarem, no povo, o direito de eleger o seu governo, que, pela sua desordem, arrastarem o povo ás reacções inevitaveis da legitima defesa, que organizarem a oppressão do povo, trazendo a rojo, nos Estados, as garantias da legislação federal.

Sendo, pois, reciproca e inestimavel a conveniencia, juntaram-se e conchavaram-se as duas partes, harmonizando-se na creação deste regimen de oppressão em commum, que burla de todo a intervenção estatuida no art. 6º, e acaba de culminar na politica actual do presidente, cujos actos na Bahia fazem da intervenção o systema da mais iniqua e nefanda tyrannia, que jámais se imaginou, para anniquilar o civismo das populações resistentes ao dominio dos seus carrascos.

Nunca, realmente, se ostentou e desabriu tanto como agora o nefasto systema de mancommunação do governo federal com os bandos, que, sob o nome de governos, infestam os Estados: nunca se assoalhou e desmediu tanto como agora, quando o governo da União intervem, empregando o exercito brasileiro em massa, esse nobre exercito de tantas tradições patrioticas e liberaes, em desempatar, na Bahia, a pendencia entre os seus tres milhões de almas e a [illegible]

A representação do Brasil na Liga das Nações, ao que fomos hontem informdos com toda a segurança, será constituida apenas por um unico delegado, e não, como ha dias vem correndo nos circulos diplomatas, por uma verdadeira embaixada, com consultores technicos, etc.

Em circular dirigida, hontem, ás estradas de ferro da União, o ministro da Viação declarou que o chefe do departamento da 2ª linha do Exercito póde requisitar passagens e transporte nessas vias ferreas.

O ministro do Exterior recebeu communicação official da nossa embaixada em Roma sobre a resolução do governo italiano, de facilitar, sem restricções, a emigração para o Brasil. O Commissariado Geral da Emigração receberá propostas com informações sobre quanto os emigrantes virão a ganhar approximadamente, sobre o clima, sobre a zona do Brasil em que serão localizados, etc.

Essas propostas pódem ser feitas pelo governo federal, ou directamente pelos governos dos Estados e pelos proprios fazendeiros.

Segundo calculos autorizados, só a provincia de Udine dispõe de 80.000 possiveis emigrantes, metade dos quaes trabalham como pedreiros, constructores de estrada, etc., mas que tambem poderiam ser aproveitados para a agricultura.

PARA RHEUMATISMO, o unico que cura, é o EMPLASTRO PHENIX. Preço 1$000. (5334)

A' delegacia fiscal do Rio Grande do Sul a Directoria da Despesa Publica concedeu hontem, por telegramma, o credito de 400:000$ para despesas com a construcção da Estrada de Ferro de Cruz Alta á Foz do Ijuhy.

A' delegacia fiscal no Pará, para ser entregue ao governador daquelle Estado, foi tambem concedido o credito de 40:000$ para soccorrer os flagellados do Ceará.

RS. 100$000

Um superior serviço Inglez, ½ porcellana para jantar, 60 peças. Só na Casa Muniz, Ouvidor, 71. (6098)

O ministro da Justiça, de accordo com as instrucções que a respeito recebeu do presidente da Republica, está organizando um projecto de regulamento da nova lei sobre as licenças dos funccionarios, enviando-o aos demais ministros de Estado, para emittirem parecer a respeito e alvitrarem as modificações que entenderem necessarias, para então ser o projecto submettido definitivamente ao sr. Epitacio Pessoa.

Desinfectantes para boca, garganta e nariz: Agua oxygenada, Listerine, Liquido de Dakin e Odorans. CASA HERMANNY. (2018)

Seringas para injecções Luer, completas, núas e agulhas de platina. CASA HERMANNY. Gonç. Dias, 54. (2018)

O ministro da Justiça designou o escrevente juramentado Guilherme Wornozy de Macedo para servir interinamente o 11º officio de tabellião de notas desta capital durante o impedimento do respectivo serventuario bacharel Fernando de Azevedo Milanez.

Thermometro Casella legitimo, para febre, indispensavel ás familias. — CASA HERMANNY. Gonç. Dias, 54.

Drs. Moura Brasil e Gabriel de Andrade, Oculistas — Largo da Carioca, 8, sobrado.

O ministro da Viação autorizou o director dos Telegraphos a [illegible] disposição da Inspectoria Federal das Estradas, para servir na [illegible] de Ferro São Luiz a Caxias, o telegraphista de 4ª classe [illegible] Bandeira de Mello.

Bom Café, Chocolate e Bombons—Só no Moinho de Ouro.

Por aviso de hontem, o ministro da Viação communicou ao seu collega do Exterior que póde ser acceito nos termos em que se acham, o projecto de convenção e respectivo regulamento, para permuta de encommendas postaes com a Grã Bretanha, submettidos á sua apreciação por aquelle titular.

Quinado Guichard

Nos Armazens, Bars, Restaurants e Botequins.

O dr. Alfredo Pinto remetteu aos demais collegas de ministerio para emittirem parecer a respeito, suggerindo modificações que julgarem convenientes, o projecto que, por ordem do presidente da Republica, elaborou, regulamentando a nova lei sobre licenças aos funccionarios publicos.

Bronzes d'Arte monumentaes e decorativos, placas e corôas na Fundição [illegible]

Pelo trem de luxo, é hoje esperado nesta capital, em regresso de S. Paulo, com sua familia, o general Aaran Saenz, ministro [illegible] Brasil

quadrilha de burlões, que tomaram de assalto o Estado pelo bombardeio, e hoje nelle querem consolidar a sua esqualida sevandijaria pela guerra civil, — em desempatar, dizemos, esse litigio, dando a victoria aos ladrões contra os roubados, aos vencidos contra os vencedores, aos eleitos contra os expulsos, á improbidade, á cobardia, ao cynismo contra o brio, a honra e o direito.

Isso tudo, entretanto, se pratica sob o pretexto da autonomia dos Estados. De tudo isso timbram os que se vão atascando nessa loucura em culpar a Constituição. Com tudo isso o que inculcam estar fazendo é "salvar os principios", é seguir "a boa doutrina", é impedir que se desnature a intervenção, convertendo-se em machina de avassallamento dos Estados ao governo federal.

Para legitimar isso tudo, é que ahi está, na sciencia dos precedentes administrativos e na maestria das lições parlamentares, a Jurisprudencia Politica, essa jurisprudencia de sophismas e apostasias, de pusillanimidades e conchavos, de abdicações da liberdade e felonias contra a Constituição, tudo no empenho, ora de salvar por meio das dictaduras estaduaes a dictadura federal, ora de salvar a dictadura federal por meio das dictaduras estaduaes.

Já se vê que, para saciar a sêde aos sedentos de verdade constitucional, não se podia achar corrente mais turva. Mas ahi é que a vão buscar, com alguns laivos de erudição estrangeira, ás vezes mal ingerida, mal digerida e mal dirigida, os mestres do nosso direito constitucional, uns saturados do ambiente do regimen e com elle conniventes, outros illudidos, na boa fé e inexperiencia de não iniciados, com as hypocrisias e ficções dessa phantasmagoria de republica e federação.

Mas os raios da verdade atravessam, muitas vezes, as cerrações do erro, como os do sol as nuvens do máu tempo; e é deste modo que nesses mesmos commentarios, onde nesta questão, o constitucionalismo official se vae prover de armas e munições contra a interpretação genuina do art. 6º, a incoherencia dos seus ensinamentos não raro descobre a qualidade bastarda e erronea das lições, que elles professam.

E' JOÃO BARBALHO mesmo, invocado, não sabemos até que ponto com justiça, como o maior padroeiro dellas, ou, pelo menos, o primeiro na ordem chronologica, quem nos ministra um desmentido formal á opinião do presidente sobre a *fórma republicana*, a que allude, sob o nº 2º, o art. 6º da Constituição.

"*não designa, simplesmente*, Vejamos como:

"O que seja *fórma republicana*" (e sublinha) "encontra-se claramente definido em *uma das boas paginas do Federalista*" (aqui é nosso o grypho) "num artigo de MADISON (cap. 39):

"E quaes são os verdadeiros caracteres da *fórma republicana?* Se quizermos resolver a questão, sem recorrer aos principios... por certo nunca obteremos solução satisfactoria... Se, porém, para fixarmos o verdadeiro sentido da expressão, recorrermos aos principios, que servem de base ás differentes fórma de governo, nesse caso diremos" (todo o gripho que ahi vae, é do commentador brasileiro) — "nesse caso diremos que *governo republicano é aquelle, em que todos os poderes procedem, directa ou indirectamente, do povo*, cujos administradores não gozam senão de poder temporario, a arbitrio do povo, ou emquanto bem procederem... E' bastante, para que tal governo exista, que os administradores do poder sejam designados, directa ou indirectamente, pelo povo; mas" (daqui em deante somos que sublinhamos) "mas, *sem esta condição sine qua non, qualquer governo popular*, que se organiza nos Estados Unidos, *embora bem organizado e bem administrado*, PERDERA' INFALLIVELMENTE, TODO O CARACTER REPUBLICANO."

(JOÃO BARBALHO: Comment., pg. 23, col. 1ª.)

Não existirá, porém, *a fórma republicana*, desde que existir inscripta na constituição e nas leis do Estado, como existe na Bahia?

Não, responde terminantemente o celebre commentador. Eis em que termos:

"Mas estará preenchido o fim, a que se destina a organização federal architectada pela Constituição, somente com a existencia, nos Estados, de uma FORMA" (o italico é do original) "de uma FORMA republicana, — qualquer que seja, de facto, e em essencia, a realidade pratica do governo?

"Com o nome de republica e com instituições apparentemente republicanas, podem (e não será novo na historia) *existir governos despoticos*. E, pois, para que em cada Estado exista *o governo democratico e livre*" (griphado no original), "que a Constituição teve em vista, *e não uma simulação delle*, em ludibrio do povo, *deve ficar entendido* que a expressão — *fórma republicana* —" (italico do autor) "*não designa, simplesmente, o apparelho formal da republica, não comprehende unicamente a existencia do mecanismo, que constitue o systema republicano, mas envolve, implicita e virtualmente, tambem o seu funccionamento regular, a sua pratica effectiva e a realidade das garantias, que este systema estabelece. Isto evidentemente resulta da natureza e fins do direito de intervenção.*" (**) (*Ibidem*).

Em seguida, cita ainda elle, para corroborar esta sua these, algumas observações de Estrada (*Noções de Direito Federal*), que assim concluem:

"*A nação garante, não só a fórma republicana, mas o exercicio regular das instituições*" (grypho, até aqui, do autor)"; e, portanto, *ainda que se conserve a fórma, se o exercicio regular das instituições estiver interrompido E O POVO DA PROVINCIA PRIVADO DO GOSO E EXERCICIOS DELLAS, A NAÇÃO DEVE INTERVIR PARA FAZER EFFECTIVA A GARANTIA PROMETTIDA.*"

(*Loc. cit., col. 2ª*).

Agora, quanto á intervenção *para restabelecer a ordem e tranquilidade nos Estados*, a sua opinião, embora pareça, afinal, estar em que ella só se deve exercer em soccorro dos governos, discrepa claramente desta doutrina em um tópico declarado e incisivo:

"Não tivesse a União o poder, ou antes o dever de intervir neste caso, para remover perigos e conflictos interiores, que põem sem segurança os governos dos Estados, *E AS GARANTIAS DOS CIDADÃOS*, e o regimen federal seria sem vantagem e sem valor; os Estados facilmente se constituiriam prêa das facções, e a tyrannia supplantaria a lei e o direito."

(*Op. cit.*, pg. 25, col. 2ª).

Aqui a verdade bate com força á porta da intelligencia obscurecida, obrigando-a a reconhecer que o regimen federal não tem vantagem nem valor, que os Estados se podem reduzir a prêsa das facções, que a tyrannia supplantará o direito e a lei, não só quando periclitar a segurança dos governos dos Estados, mas tambem quando vacillar a segurança "*DAS GARANTIAS DOS CIDADÃOS*", e que, tanto no segundo caso quanto no primeiro, cumpre ao governo federal usar do direito de intervenção.

Bem se está vendo que ha precedentes politicos e lições cathedraticas *para tudo*.

O que não é para tudo é o texto constitucional, consistente, limpido, cortante como um crystal na repulsa do espurio constitucionalismo, que faz do direito de intervenção a capa de velhacos dos maus governos estaduaes.

Petropolis, 8 de março.

RUY BARBOSA.

(**) Aqui somos nós os que sublinhamos.

O SUPREMO DESESPERO

Foi ao encontro da morte, porque estava a morrer aos poucos

Emquanto tinha saude, o pobre operario Alvaro de Andrade, que exercia a rude profissão de typographo, trabalhou como um mouro, sem temer a inclemencia do tempo, sem allegar cansaço.

A propria natureza do serviço ingrato feito até alta madrugada, foi se incumbindo de depauperar-lhe o organismo permittindo que a tuberculose fosse delle se apoderando aos poucos. No começo, elle teve a illusão de que com certo repouso lhe desappareceriam os suores nocturnos, cederia a febre, lhe voltaria o appetite; a minaz enfermidade venceu-o de todo e não houve recurso, não appareceu remedio que lhe minorasse o martyrio; e elle foi definhando, a ponto de tão depauperado não ter forças para continuar no emprego, que teve de abandonar.

Com a falta de trabalho surgiram as difficuldades insuperaveis da vida.

Todo dinheirinho que caia em casa era para a pharmacia porque a velha mãe não perdia a fé de surgir, emfim, um remedio que restituisse o filho á saude.

Nas horas de afflicção, quando a tosse o suffocava, elle exhausto daquelle martyrio ameaçava acabar com "aquillo", estourando os miolos, golpeando o pescoço, ingerindo um toxico. Deante disso então, entrou a velha mãe infortunada a exercer severa, continua vigilancia sobre elle, não o deixando durante o dia mandando que com elle pernoitasse no mesmo quarto o irmão menor, de nome David.

Pois na madrugada de hontem, o pobre rapaz, que contava 28 annos e residia no morro de Santo Antonio conseguiu burlar toda a vigilancia, e, munindo-se de uma corda, saiu para o quintal disposto a effectuar o projecto que lhe bailava no cerebro.

No quintal, havia um velho mamoeiro. Elle deu o laço, atirou-o a um galho, passou-o ao pescoço e deixou que no espaço se movesse o peso do seu corpo.

Isso praticara durante um momento de somno do irmão.

Quando este despertou e não o viu no leito, correu ao quintal e deparou o triste espectaculo. O pobre rapaz já havia expirado.

As autoridades do 5º districto foram informadas do occorrido e estiveram no local, providenciando para a remoção do cadaver para o Necrotério, de onde saiu o enterro hontem.

Belleza da Pelle

Comichões

O SUDONOL é o unico preparado que cura com efficacia todas as molestias da pelle, taes como sardas, pannos, manchas, espinhas, cravos, marcas de variola, por mais profundas que sejam, suores fetidos dos pés e axillas e todas as erupções cutaneas. Preço do vidro: 5$000.

Vende-se na Pharmacia Medina, rua Luiz de Camões n. 6, Drogaria Rodrigues, rua Gonçalves Dias n. 59; Drogaria Granado, rua 1º de Março; Drogaria Central, rua da Assembléa n. 73; Casa Huber, rua 7 de Setembro n. 61. (5670)

MIGUEL BRAGA — Callista. Quitanda, 79, sob., esq. Ouv. Tel. N. 5502. (4888)

A BUBONICA NO SUL

A commissão da Saude Publica, regressa ao Rio

O dr. Carlos Chagas, director geral da Saude Publica, recebeu do dr. Amarilio de Vasconcellos, encarregado da extincção da peste bubonica em Marcellino Ramos e outras localidades do Rio Grande do Sul e Santa Catharina, um telegramma, communicando estar terminada a epizootia pestosa ha 10 dias, e bem assim a desinfecção systematica, solicitando-lhe, por isso, permissão para regressar a esta capital.

Hontem mesmo, o dr. Carlos Chagas telegraphou ao dr. Amarilio, autorizando-o a partir para esta capital com toda a commissão.

10 e 20 %

de abatimento

durante alguns dias, nos preços de todos os artigos. O mais recente sortimento de artigos finos para senhoras e meninas

A' VOGA

167, Rua do Ouvidor (6100)

A grippe no Exercito

Occorreram hontem dois casos fataes, no hospital da Villa Militar

No hospital provisorio da Villa Militar, onde se acham em tratamento cerca de 30 soldados grippados, occorreram hontem dois casos fataes de influenza hespanhola.

No Hospital Central do Exercito continuam ainda em tratamento 44 praças atacadas de grippe, das quaes 5 apresentam symptomas de pneumonica.

Com o sr. Alfredo Pinto, ministro da Justiça, conferenciou hontem o director geral da Saude Publica, que informou a s. ex. estar quasi extincta a grippe nesta capital.

CENTRO LOTERICO

RUA SACHET, 4

HONTEM

19568

20 CONTOS

VENDIDO NESTA CASA (6105)

Garantimos que a ROYAL produz trabalho melhor, por maior espaço de tempo, com menor despesa de conservação, do que qualquer outra machina de escrever. Casa Edison. (5066)

NOTAS AGRICOLAS

O que produzem as nossas terras

Escreve-nos o dr. Dias Martins, director do Serviço de Agricultura Pratica:

"E' de interesse geral saber o que produzem os nossos agricultores em cada recanto do paiz, porque é principalmente com o trabalho delles que todos nós vivemos.

Por isso é util, de quando em vez, a publicação de notas cheias de interesse local, demonstrando a natureza e valor dessa producção, notas extrahidas dos trabalhos da inspecção agricola que ora está sendo feita nos municipios dos Estados pelos inspectores agricolas e chefes de culturas desse Serviço, para a publicação da 2ª edição dos seus "Questionarios Agricolas" sobre as condições da nossa agricultura em todos os municipios, e tambem da "Producção de nossas terras", ambos trabalhos deste Serviço, já publicados pelo Ministerio, em 1912 e 1913.

Essa 2ª edição deve apparecer entre o fim deste e o começo do proximo anno, com grandes melhoramentos informativos sobre tudo o que diz respeito á nossa agricultura em cada municipio dos respectivos Estados, e mais desenvolvidos ambos os trabalhos, não bastando [illegible] ção minha, [illegible] municipio, se destacará o trabalho de um, dois ou tres agricultores, dos mais operosos, e [illegible] conta da receita e da despesa das respectivas culturas, organizada pelo agronomo encarregado da inspecção, com os dados fornecidos por cada um. Por tal meio o Ministerio da Agricultura indicará praticamente a todos os interessados, o que se produz neste e naquelle municipio; qual a producção do nosso hectare; qual a despesa e a receita de cada cultura; quaes os agricultores locaes que podem instruir melhor os interessados, sobre o que disser respeito á lavoura e a criação deste ou daquelle municipio.

Repetimos: não é facil este trabalho; pois é preciso fazer nos Estados a inspecção local para a collecta dos dados, e exigente de capacidade profissional, fazer a revisão dos "Questionarios" nesta Directoria, criticando o trabalho antigo e o que está sendo feito, e tanto que, á cada passo, o trabalho da revisão está devolvendo informações, contas de despesa e receita, mensuração de areas de tamanhos diversos, para rectificações constantes, afim de [illegible] ção ministrada fôr o mais perto possivel da verdade local, em todos os municipios.

A nota de hoje refere-se a alguns pontos da inspecção agricola do municipio de Bento Gonçalves, no Rio Grande do Sul, feita pelo chefe de culturas, agronomo Antonio de Arruda Camara, que o inspeccionou; e do exame do inspector agricola, agronomo Alberto Pimenta:

Culturas — A principal é a da vinha, que sendo pouco a pouco melhorada, seguindo-se em importancia á do milho, [illegible] trigo, cevada, centeio, favas, forragens, hortaliças e arvores fructiferas, sendo cultivadas em pequena escala o fumo e a canna de assucar.

Videiras — Segundo a estatistica municipal ha cerca de 600.000 pés de parreiras das variedades Isabel, branca commum, Peverella, Barbéra, Moscatel e outras, predominando, porém, a Isabel, por mais productiva, menos exigente de cuidados culturaes, mais resistente pois, embora os cantineiros ou fabricantes de vinho paguem por um kilo de uvas finas, para vinhos finos 200 réis, e por um kilo de Isabel 60 réis. [illegible] por hectare [illegible] dendo-se considerar uma média de 300 por hectare; tambem muito variavel é a producção por hectare, e por videira. A cultura geralmente é feita em latadas; actualmente, porém, já fazem a plantação em linhas. [illegible] segundo o systema Guyot, principalmente das videiras finas, que pouco a pouco vão substituindo a Isabel na formação dos novos parreiraes.

As molestias mais communs, nesta cultura, são: a *peronospora* ou *mildiu'*, o *oidio* e a *anthracnose*.

E' muito importante a industria viticola no municipio; em 1918 foram exportadas 1.030 bordalezas, 49.861 quintos, 1.390 decimos, 13 visegimos e 476 caixas de 12 garrafas, bem como 47.740 litros de graspa, [illegible] producção [illegible].

Informam que 5 kilos de uvas produzem em média 3 litros e 100 grammas de vinho; [illegible] preço de 10 a 15 réis, [illegible] tendo 5 [illegible] das videiras [illegible] pulverizações [illegible] communs, [illegible] animaes [illegible] em latadas.

Linho — De uns annos a esta parte tem [illegible] animador esta cultura. Segundo o agronomo [illegible] tos, chefe de [illegible] Agricultura, [illegible] um hectare [illegible] tabelecida [illegible] ziu 240 kilos de sementes, 890 kilos de linho [illegible] de sementes [illegible] do a [illegible] e a da [illegible] caso, [illegible] no segundo [illegible] foi de [illegible] 340$100 [illegible].

1918 foram exportados [illegible] cos de [illegible] kilos de [illegible] da. Esta [illegible] annos.

Trigo — E' muito importante, produzindo-se em [illegible] 857 litros [illegible].

Em 1918 foram exportados 2.125 saccos de farinha de trigo, e 7.839 saccos de trigo em grão, e a producção do municipio avaliada em cerca de 4.750.000 kilos de trigo em grão.

Na Estação Estadual de Agricultura, em 1918, a despeza da cultura em terreno por outras culturas foi de 142$250 e a receita de 180$, havendo o lucro de 37$750 para a [illegible] ou milho, por hectare.

Aveia — Em 1918 foram exportados 915 saccos de 50 kilos, sendo a producção do municipio avaliada em 90.000 kilos, [illegible] lucro de [illegible].

Centeio — A producção é avaliada em 1.000.000 kilos, sendo exportados 175 saccos de 60 kilos.

Milho — Em 1918 foram exportados 3.443 saccos de 60 kilos, sendo a producção do municipio avaliada em [illegible] o serviço de estatistica municipal que fornece estas informações, avaliada [illegible] ção que exige um milheral occupado do um [illegible].

Feijão — A exportação de 1918 foi de 8.548 saccos de 60 kilos sendo a producção do municipio avaliada em 18.000 saccos de 60 kilos. A variedade de feijão mais cultivada é o preto, seguindo-se o mulatinho claro.

Favas — Exportou 667 saccos em 1918, sendo a producção avaliada em 10.370 saccos, regulando a média de producção por hectare de 1.200 kilos.

Lentilhas e tremoços — A producção de lentilhas é avaliada em 200 saccos, e a de tremoços em [illegible] vam.

Amendoim — A producção é avaliada em 800 saccos de 40 kilos, sendo a producção média do hectare de 2.500 kilos.

Batata ingleza — A producção é avaliada em 150.000 kilos, sendo a media de producção por hectare de 5.000 kilos [illegible].

Alfafa — A producção é avaliada em 200 saccos de 60 kilos, [illegible] dia [illegible] Em 1918 a exportação foi de 506 [illegible].

UM GRANDE MOVIMENTO EM NOSSA MARINHA DE GUERRA

Os nossos navios todos irão fazer exercicios

Como noticiámos em nossa edição anterior, o couraçado "S. Paulo" já se acha no porto da Bahia tendo regressado dos Estados Unidos, onde se achava em concerto.

Hontem, em telegramma endereçado ao capitão de mar e guerra Arthur Thompson commandante daquelle vaso de guerra, o almirante Pedro de Frontin, chefe do Estado-maior da Armada, permittiu que os marinheiros naturaes da Bahia, que se acham a bordo, saltem, afim de visitarem suas familias.

Ainda não ha informações acerca do dia em que o "S. Paulo" chegará ao nosso porto.

E' certo, porém, que o importante vaso da nossa esquadra somente levantará ferro, depois de se abastecer de viveres e carvão generos de que se encontra necessitado.

Ha mezes, tivemos occasião de annunciar que, depois da chegada do "S. Paulo", o almirante Frontin cogitava de mandar á America do Norte o "Minas Geraes" e o "Bahia", afim de ali se sujeitarem aos reparos que se fazem precisos, nos mesmos estaleiros onde foram elles construidos.

A partida dos dois navios não poderá ser feita agora, nem mesmo dentro dos mezes mais proximos, por terem elles que receber os primeiros concertos sem os quaes se lhes torna impossivel viajar.

Esses concertos, mais ligeiros terão de ser realizados em nosso porto mesmo.

Ha dias chegou da Europa um dos porta-bottes pertencentes á Companhia Franceza Constructora do Arsenal de Marinha e que vae ser collocado no dique, para reparos dos navios de grande calado.

Por estes dias, o outro porta-batel encommendado estará na Guanabara.

Somente quando estes apparelhos estiverem installados, em condições de perfeito funccionamento, é que as duas naves serão examinadas e verificados os melhoramentos a nellas serem realizados.

De passagem, convém assignalar a urgencia de taes reparos, pois, como ficou provado ainda na ultima visita feita pelo Sr. Raul Soares ao *Minas*, os marinheiros que compõem a guarnição do grande *dreadnought* estão em perfeito grão de habilitação.

Não é somente, porém, dos concertos e dos reparos, imprescindiveis aos nossos navios de guerra que cogita o almirante Pedro de Frontin [illegible].

S. Ex. trata, tambem — segundo ainda [illegible] ficou vivamente provado no seu relatorio que enviou ao ministro — de curar dos nossos soldados, sob todos os pontos de vista, até conseguir dar-lhes o maximo de capacidade e poder.

Assim, conforme noticiámos então, já fizeram exercicios, no fundo da bahia e fóra da barra, os destroyers *Pará* e *Paraná*, e estão [illegible] executando, actualmente, os dois navios do mesmo typo, *Piauhy* e *Santa Catharina*.

Mas não serão somente os destroyers que realizarão estes exercicios. Tambem os outros vasos, cuja locomoção não importar em despezas demasiadas, irão ao fundo da Guanabara fazer os exercicios preliminares, e depois sairão fóra da barra para fazerem exercicios de tiro. O primeiro a sair será o cruzador *Republica*, que partirá no proximo dia 17. Os outros irão depois, excluindo o *Minas*, o *Rio Grande do Sul*, que se acha necessitando de grandes quantidades de carvão; o *Bahia*, que se acha incapaz de se mover, e alguns mais.

PORQUE comprar especialidades estrangeiras CARAS quando póde substituil-as por productos nacionaes de egual effeito?

Peitoral Aklina

cura *influenza, tosse, rouquidão, Bronchite.* — Melhora o estado do tuberculoso — Vidro 2$500

Depositario: *VICTOR RUFFIER & C.*

RUA S. PEDRO 126-128 — RIO DE JANEIRO (6020)

O IMPOSTO SOBRE SOCIEDADES ANONYMAS E AGENCIAS BANCARIAS

O prefeito attende ás ponderações do commercio

O prefeito, attendendo ás ponderações que lhe foram feitas pela Associação Commercial, relativamente ao imposto sobre as agencias bancarias e as sociedades anonymas, estabelecidas nesta capital, pagarão d'ora avante as respectivas licenças de accordo com os capitaes com que gyram nesta praça.

Ao seu delegado junto ao sr. Sá Freire, sr. Affonso de Vizeu, aquella associação enviou hontem o officio seguinte:

"Esta directoria recebeu as cartas de v. ex., datadas de 3 a 6 do fluente, com as quaes v. ex. envia o resultado de seus profiquos estudos junto ao sr. prefeito do Districto Federal, com relação ás novas taxas de licença.

Approvando com viva satisfação todos os termos [illegible] esta directoria protesta a v. ex. o seu vivo reconhecimento por mais esse assignalado serviço prestado a esta Associação e ao commercio.

Queira v. ex. acceitar a reafirmação do nosso mais elevado apreço e mui distincto apreço. — *Augusto Ramos*, vice-presidente em exercicio. — *Herbert Moses*, 1º secretario."

Pescada, bacalhau, Haddocks e outros peixes frescos.

RUA 1º DE MARÇO, 4

Ferreira Irmão & Cia., Lda. (6005)

UM NEGOCIANTE RECEBE DIARIAMENTE AMEAÇAS PELO TELEPHONE

Resurgirá a mão negra?

De ha tempos a esta parte, o sr. Lopes [illegible], dono do botequim da rua [illegible] n. 72, vem recebendo intimações, que lhe faz sempre uma voz soturna e [illegible].

— Deixa em cima da primeira mesa á direita, um pacote de um conto [illegible].

— Não quiz deixar, hontem, o pacote! Pois se não o fizer hoje, morrerá doido e a sua familia não sabe.

O Lopes ainda graça naquillo, mandava o homem bugiar, largava o phone e voltava ao serviço.

Ultimamente, porém, as ameaças têm crescido e elle está alarmado.

Entram no botequim, segundo elle conta, sujeitos de longa barba, olhares tenebrosos, que desapparecem como por encanto, deixando no ambiente um demorado cheiro de enxofre.

Já o Lopes não dorme, porque a pulga lhe morde a orelha, porque, sobre o Theodoro do Mandarim, quê via o papagaio amarello em toda a parte, vê sempre deante de retina uma negra mão, pallida e ... espera que lhe caia em cima a ... contos de réis.

Outro dia, houve o telephone ... contos de réis.

O Lopes, não podendo tolerar mais a situação, procurou as autoridades do 4º districto e deu a sua queixa.

Foi aberto inquerito e o Lopes espera que agora o deixem em paz.

Bronchites, asthma e coqueluche. **Elixir de Mastruço** (10080)

ANEMIA USE **VANADIOL** (5031)

Para a desobstrucção do rio Guandú

O ministro da Viação approvou, por acto de hontem, as instrucções, [illegible] com a autorização concedida pela lei n. 3.991, de janeiro ultimo, terá de proceder o serviço de desobstrucção do rio Guandú e seus affluentes, no Districto Federal e no Estado do Rio.

Recommendamos a V. Ex. pela seriedade, bom gosto e commodidade em preços, a

ALFAIATARIA FLUMINENSE

Rua Uruguayana, 22 Entre 7 de Setembro e Carioca

Preços marcados. (8551)

54 Se V. Ex. quer vestir-se com distincção sem pagar luxo visite a GUANABARA na sua nova installação R. Carioca, 54

"Illustração Portugueza"

Mantendo sempre os seus bons creditos, continua chegando regularmente ao nosso mercado a *Illustração Portugueza*, a bella revista de que são agentes nesta capital os srs. Martins & Lisboa, rua do *Seculo*, de Lisboa. Chegou agora o n. 728 referente a 2 de fevereiro, e com elle o 416, das *Modas & Bordados*, sendo tudo exposto hoje á venda.

ROYAL — Maior trabalho em menos tempo, e menor despesa. CASA EDISON. (5066)

CLINICA DE VIAS URINARIAS DR. RODOLPHO JOSETTI Assembléa, 58, Tel. 1000, Central. (5372)

OLHOS INFLAMAÇÕES E PURGAÇÕES Cura o "Collyrio Moura Brasil". (G. 6784)

NEO-SALVARSAN (914) legitimo allemão em todas as dosagens **Alves Kastrup & C.** R. da Alfandega, 165 (3426)

Bebam Guanabara O melhor aperitivo nacional. (2303)

As primeiras nomeações para o recenseamento

De accordo com a lei do recenseamento, foram nomeados, por portaria do ministro da Agricultura, os seguintes delegados geraes: dr. Benjamin de Araujo Lima, Estado do Amazonas; dr. Carlos Cavalcanti de Gusmão, Alagôas; Mario Augusto Teixeira de Freitas, Minas Geraes; dr. Hermano de Moraes Carlos Bittencourt Junior, Ceará; major Trajano Lourenço Brasil, Territorio do Acre; Augusto de Moraes Britto, Piauhy; Henrique Barbosa de Sá Cavalcanti, Paraná; Raymundo Osorio, Matto Grosso; Saturnino de Brito, Pará; Octavio Augusto Moreira, Rio Grande do Sul; Raymundo Moreira Fragoso, Espirito Santo.

As outras nomeações serão feitas opportunamente.

Tentativa de assalto a um estaleiro em Nictheroy

Um vigia morto á bala

A visinha capital está infestada de ladrões, devido ao seu máo policiamento.

São constantes os assaltos e roubos naquella cidade, sem que a policia consiga effectuar a prisão dos assaltantes.

Quando os ladrões, em acção, são presentidos pelas victimas, ou sustentam vivo tiroteio com estas, ou fazem, detonando as armas, sem que encontrem um agente policial ou uma praça que lhes embarguem os passos.

Ainda hontem, ás primeiras horas da madrugada, uma quadrilha, composta de cinco ladrões, atacou o estaleiro de Manoel Francisco Quadros, sito á rua Miguel Lomes n. 71, na Ponta da Aréa.

O estaleiro dá fundos para a enseada de S. Lourenço, onde constantemente estão fundeadas pequenas embarcações.

Em um pontão que ali estava, para receber reparos, ficara de vigia Manoel Augusto José de Oliveira, portuguez, de 23 annos de edade, solteiro e morador á rua acima n. 42.

A' uma hora, mais ou menos, bateram na porta do estaleiro. Levantando-se José Ribeiro Motta, abriu a porta e procurou saber quem era, ouvindo apenas alguem dizer: "Deixe a porta aberta". Ribeiro Motta conservou-se á frente da porta do edificio, emquanto os ladrões, pondo em pratica o seu plano, tomaram uma embarcação pequena e seguiam em direcção aos fundos do estaleiro, com o intuito de roubarem motores e outros objectos do estabelecimento.

Quando em meio da enseada, o vigia Manoel Augusto, que estava observando do pontão o movimento dos piratas, chamou-as á fala, fazendo logo um disparo, com um revólver de grosso calibre, marca "Manufacture Liégeoise", n. 446.

Os piratas responderam com cerrada fuzilaria, cessando immediatamente os disparos da arma do vigia, porque este fôra logo attingido no ventre por diversos projectis.

O infeliz vigia teve morte instantanea.

Os piratas fugiram, sem que a policia comparecesse ao local.

O corpo de Manoel Augusto foi recolhido ao necroterio do hospital de S. João Baptista, devendo o enterramento ser feito hoje, na necropole do Maruhy.

Pagamento de duas sortes grandes

A conhecida Casa Guimarães pagou hontem os bilhetes da loteria de S. Paulo ns. 77011 e 70010 premiados com 20 contos cada um nas extracções verificadas em 27 de fevereiro passado e 5 do corrente. (6109)

OPTICA INGLEZA

(ENGLISH OPTICIANS)

THE DENTAL MANUFACTURING Co. (BRAZIL) LTD.

11, Largo da Carioca — Rio de Janeiro. (4880)

No palacio Rio Negro

A primeira recepção da senhora Epitacio Pessoa

A senhora Epitacio Pessôa abrirá amanhã os salões do palacio Rio Negro para a primeira recepção, no decorrer deste mez, que dará ás pessoas das suas relações, em Petropolis.

A senhora Epitacio Pessôa receberá, das 5 da tarde ás 7 horas da noite, sendo certo, na melhor sociedade da cidade serrana, que essa recepção terá um brilho muito elevado.

A sua segunda recepção terá logar no dia 25 do corrente, tambem destinado ás pessoas das relações do casal Epitacio Pessoa.

O SONHO DE OURO

Pagou hontem o bilhete **4227** premiado com **50:000$000**

Vendido sabbado 28 do mez p. p. no balcão desta feliz casa.

Av. Rio Branco, 158 (G. 8170)

EPILEPSIA

cura pelo ANTIEPILEPTICO BARASCH

Resultado immediato.

Av. Mem de Sá, 162. Tel. C. 5291. (3286)

AGUA DA BELLEZA Aformoseia a mulher (6105)

A Light e os seus serviços

Parece que a Light adoptou um regimen de economias exaggeradas em seus serviços. Nas suas obras não se vê á noite o necessario aviso aos transeuntes. Tem isso occasionado varios accidentes.

Ma não é só ahi que ella procura reduzir despesas. Com as obras do boulevard de S. Christovão ficou suspenso o trafego de bondes na subida, pela rua Figueira de Mello. A companhia avisou que haveria ahi um bonde para conduzir os passageiros das linhas S. Luiz Durão, Ponta do Caju e Caju-Retiro, daquelle boulevard até á rua de S. Christovão, independentemente do pagamento de passagem.

Era de suppor que houvesse correspondencia entre esse vehiculo e os daquellas linhas. Tal não succedeu. O bondinho movimenta-se á vontade do fiscal e de seu conductor, perdendo os passageiros longo tempo, até que elle faça o percurso e volte ao ponto inicial.

As reclamações hontem foram geraes. Tentou-se explicar o facto com a necessidade de fazer correr dois desses bondes, coisa que só a alta administração da Light poderia resolver, porque isso acarretaria nova despesa.

Porque aquella empresa vae ter uma despesa de menos de duas dezenas de mil réis — tanto serão o salario de um conductor e um motorneiro, a mais no outro bondinho — não é justo que o publico se sujeite ás demoras ou que faça a pé o caminho todo a rua Figueira de Mello.

PARA SALDAR

Despertadores Big-Ben á 15$000

Joalheria Oscar Machado rua do Ouvidor 103 (6095)

COMME IL FAUT cigarros de luxo, tabaco turco legitimo.

LOPES SA' & C.

Rua Santo Antonio, 5 e 9 (7172)

Uma nomeação sem effeito

Por acto de hontem, o ministro da Viação tornou sem effeito a portaria de 9 de fevereiro ultimo, que nomeou o escrevente, addido, da Inspectoria Agricola do 12º districto do Serviço de Agricultura Pratica do Ministerio da Agricultura, José Clementino de Oliveira, para o cargo de fiscal regional de 3ª classe da Inspectoria Federal de Navegação.

Um templo protestante assaltado

Como se deu o attentado de Valença

No municipio de Valença, Estado do Rio, um grupo de individuos intolerantes, assaltou, ha dias, um templo evangelico de Conservatoria.

Na occasião do attentado ainda não estava verificado a quem caberiam as responsabilidades. Aberto o inquerito, cujo resultado já está conhecido, ficou provado serem os responsaveis directos o subdelegado José Nogueira e o commissario Alves de Aguiar.

Dessas autoridades, a primeira foi préviamente avisada, por telegramma, de Valença, do assalto, que não procurou evitar, tendo, pelo contrario, comparecido mais tarde ao local e ali se encontrado ainda com os criminosos. O sub-delegado foi visto depois no meio dos arruaceiros. Quanto ao commissario José Alves de Aguiar, o inquerito apurou que elle entrou no templo chefiando os assaltantes.

Chegando ao interior do templo, o commissario intimou as pessoas que se achavam no culto, a terminar as cerimonias, ameaçando, á garrucha, o proprio ministro.

Tem surprehendido muito a toda a população de Valença que autoridades que tão revoltantemente procedem continuem ainda nos seus cargos, sem receber um correctivo.

A triste occorrencia do hotel Corcovado

As autoridades do 13º districto proseguiram hontem, no inquerito aberto para apurar responsabilidades no caso da morte de d. Déa Vargas, facto occorrido ha dias, no Hotel Corcovado.

Convidado a depôr, hontem, em cartorio, o esposo da infortunada senhora, deixou de o fazer, por motivo de se achar adoentado.

Foi ouvido, porém, o dr. Raul Guimarães Bonjean, tio da victima da installação hydraulica da banheira do estabelecimento referido.

Disse esse cavalheiro, que tivera conhecimento da desgraça succedida á sua sobrinha, por intermedio da esposa, que para o depoente telephonou, mal soube do facto. Indo á Casa de Saúde Eiras, ahi encontrou d. Déa sob os cuidados dos drs. Arnaldo Quintella, Pedro Cunha e outros, tendo-lhe sido contado então como occorrera o accidente, que de modo tão lamentavel prostrára em estado melindroso a sua parenta. Descreveu o caso como já é conhecido, dizendo que d. Déa ainda conseguira, apezar das queimaduras, trepar a uma cadeira e gritar por soccorro. Sabe que outras pessoas foram victimas do apparelhamento defeituoso do banheiro do Hotel Corcovado, podendo referir, por ouvir dizer, os nomes dos drs. João Teixeira Junior, que recebeu queimaduras no braço direito e Tobias Monteiro.

Foi pequeno o depoimento do dr. Raul Bonjean, que pouco adeantou ao inquerito.

Crise de habitações e as agencias de commissões

Não são em pequeno numero, as reclamações, que temos recebido sobre a exploração, que tem victimado o inquilinato desta cidade, por motivo da seria crise das habitações.

Ainda hontem, o sr. Raphael Lagulo, trouxe-nos a seguinte queixa: Attendendo a um annuncio publicado, procurou a agencia da rua Rodrigo Silva nº 26, onde solicitou uma casa de 200 a 300$.

O encarregado do serviço dessa agencia informou que só poderia fornecer dados necessarios, se o sr. Logulo tomasse uma assignatura de sua agencia, pois, do contrario, não seria servido, adeantando mesmo que, se a casa não servisse, precisaria nova commissão, para a apresentação de outro predio, ainda na duvida de ser escolhida!

Ora, isto é uma exploração, que precisa terminar e que infelizmente só será sanada, quando uma providencia energica for tomada pelas nossas autoridades.

Noticias de Pernambuco

Recife, 8 — O presidente da Republica telegraphou ao governador affirmando-lhe que, por estes dias, estará resolvida a questão do assucar.

Recife, 8 — Continua fechada a Bolsa do Assucar, estando annunciada nova reunião das classes assucareiras.

Recife, 8 — O "Jornal do Commercio", dos irmãos Pessoa de Queiroz, responde ao protesto do "Diario de Pernambuco" contra o monopolio do Telegrapho Nacional que lhe é attribuido.

Aquella folha diz que o serviço é constante, não porque o Telegrapho só transmitta os seus telegrammas, mas porque o seu correspondente ahi tem franquia illimitada.

Escola de Aperfeiçoamento de officiaes

Afim de effectuarem matricula na Escola de Aperfeiçoamento de officiaes, foram desligados dos corpos e repartições em que serviam os seguintes officiaes: capitães Corbiniano Cardoso, José Alberto de Mello Portella, Outubrino Pinto Nogiera, Jonathas Salathiel Dias da Rocha, José Libanio Ferreira Parga, Ascendino de Avila Mello, Francisco José de Mello, Alberto Porto Alegre, Octavio Toledo Bandeira de Mello, Herminio Castello Branco, Arthur Baptista de Oliveira, Estevão Dyonisio de Avila Lins, Candido José de Oliveira e Silva Sobrinho, Miguel de Castro Ayres, Leopoldo Jardim de Mattos, Almerio de Moura, Alvaro de Carvalho, Joaquim Ferreira de Mello, Octavio Pires Coelho, José Meira de Vasconcellos, Pompêo Horacio da Costa, João Candido Pereira de Castro Junior, Oscar Lisboa de Souza, Sylvio Lourenço Scheleder, Manoel Padron de Azevedo Pedra, Sylvio Vidal, Mario Berlinck, Otton Ribeiro Cirne, José Gomes Carneiro, Mario Ramos, Candido Caetano Moreira, Luiz Gonzaga Borges Fortes, primeiros tenentes Antonio Enéas Pereira Brasil, João Peixoto de Vasconcellos Castro, Edmundo Carneiro de Souza, Joaquim Furtado Sobrinho, Alfredo Lucio Ferreira, Suetonio Lopes de Siqueira Camucé, Manoel Collares Chaves, Floriano Gomes da Cruz, João Damasceno Marques Dias, Alcides Laurindo de Sant'Anna, Cedar Marques da Silva, Osorio Garcia Rosa, Maurilio Meirelles Alves, Edgard Fontoura de Barros, Raul de Lima Tavares da Silva e Renato Baptista Nunes.

A SECCA DO NORDESTE

Um donativo aos bispos do Ceará

O ministro da Justiça mandou que pela verba soccorros publicos, fosse entregue ao arcebispo do Ceará e ao bispo de Sobral a quantia de 20 contos, para auxilio ás victimas da secca.

Uma absolvição

Gabriel Faustino dos Santos foi processado, no juizo da 4ª Vara Criminal, como incurso no art. 268 do Codigo Penal, por ter offendido, a 4 de dezembro de 1919, uma menor.

Submettido o accusado a julgamento, hontem o juiz o absolveu, por não ter ficado provado haver o réo empregado seducção ou violencia para a pratica do acto pelo qual era accusado.

A GRAVE SITUAÇÃO DA BAHIA E A INTERVENÇÃO FEDERAL

Importante entrevista do dr. Cordeiro de Miranda

Bahia, 8 — Chegou de Remanso o chefe sertanejo dr. Cordeiro de Miranda, que entrevistado pelo *Diario da Bahia* fez as seguintes declarações:

"A zona do S. Francisco de ha muito vem soffrendo, como a Bahia inteira, do mal politico que a corroe, uma série interminavel de perseguições e entraves tremendos de origem administrativa ao seu progresso e engrandecimento. Já não lhe bastavam as calamidades naturaes da região: seccas, inundações, malaria, etc., que conjuram aquelles gentes e aquellas terras.

Era mistér, para completar a infelicidade dos sertanejos, que a esses males se juntassem, excedendo-os, num crescendo asphyxiador, os males e os vicios de uma politica inconsciente e sem entranhas, absorvendo toda a administração do Estado.

O governo no interior só se manifesta, dando conhecimento de sua existencia, pela série de males que delle decorrem.

Politicamente, os sertões só são vistos pelo governo como reservatorios de actas eleitoraes fraudulentas. E como, para fazel-as, não é mistér dispôr de eleitores, gozar de prestigio, ter influencia real, conhecer sequer as localidades e as populações que nellas vivem, os chefes são impostos fóra delas e até contra ellas.

Não é dado a essas populações o direito de elegerem representantes seus, que conheçam as suas necessidades, saibam dos seus soffrimentos e possam pugnar por ellas.

Os sertões vivem completamente abandonados e, o que é mais, subjugados, perseguidos, ensanguentados, sem terem para quem appellar. Não ha garantias de vida e de propriedade. Cada um se defende a si mesmo e o maior aggressor é o governo, que espesinha todos os direitos, agindo directamente ou por intermedio dos titeres e chefetes que improvisa e mantem, a todo transe.

A raiva, o odio e a indignação, como uma torrente represada, tinham que romper um dia os diques formados pela compressão e pela resignação. Foi o que se deu agora. As opposições reunidas da Bahia, todos os elementos independentes do Estado, desfraldaram um programma de regeneração e libertação, tanto mais impressionador quanto abnegadamente liberto de preoccupações puramente partidarias, não podendo deixar de calar fundo, como calou, no animo daquellas populações, despertando a alma sertaneja soffredora, que a voz apostolar de Ruy Barbosa guiou, como um brado de santa revolta redemptora.

Dahi em deante, positivou-se a luta, num movimento de conjunto admiravel, em que se congregaram as populações, tendo á frente os seus chefes legitimos e naturaes.

Remanso, sob a direcção de seu acatado chefe, coronel Amphilophio Castello Branco, rompeu a luta, tornando-se a séde de onde irradiou o movimento. Outros municipios seguiram-se a elle. O enthusiasmo propagou-se além das margens do S. Francisco. Das planicies remotas do Rio Preto, um chefe valoroso, esse até reconhecido e acatado pelo proprio governo, compenetrado da justiça da causa e do alcance dos seus altos objectivos, veiu espontaneamente trazer parte activissima na luta. Foi elle o coronel Abilio Rodrigues de Araujo, que marchou de Santa Rita do Rio Preto até á cidade da Barra, á frente de um verdadeiro regimento de sertanejos fortes e resolutos.

Seguiram-se as conquistas positivas de todos os pontos que precisavam de soccorro, para de vez sacudirem o jugo do governismo repudiado. Tomando Chique Chique, apprehendidos vapores, paralysada a Empresa de Viação de S. Francisco, foi creada a junta revolucionaria daquella região, com séde na cidade de Remanso. Logo após, concentradas as forças, foi deliberada a marcha sobre a capital.

As etapas dessa marcha foram a posse successiva de Bem-Bom, Casa Nova e Sant'Anna do Sobradinho, passando por Sento Sé, onde o governo se preparava para impedir a marcha triumphante de nossos amigos.

Estavamos a sete leguas de Joazeiro, que nem por sombra resistiria no primeiro combate, quando chegou a noticia do decreto da intervenção, communicada pelo general commandante da região.

Essa noticia foi recebida com alegria e até com festas.

A boa logica tornara inadmissivel uma intervenção que não fosse em amplos moldes e capaz de satisfazer a vontade de todo o povo bahiano. A não ser essa noticia official, acompanhada logo de um appello para que não proseguissemos na luta, outra não tivemos, uma vez decretada a intervenção e estabelecida a censura telegraphica.

Nesse appello, perguntava-nos o general quaes os nossos intuitos, offerecendo-nos, em nome do presidente da Republica, todas as garantias de que os mesmos intuitos seriam attendidos, dentro da lei e da justiça.

Ora, se nós lutavamos justamente para termos o amparo da lei e da justiça, é claro que os objectivos da luta estavam conseguidos, á vista mesmo daquelle despacho official, ao qual respondi com o seguinte telegramma: "Respondo ao telegramma com que v. ex. me honrou. Politico disciplinado como sou, obedecendo á orientação do partido chefiado pelo conselheiro Ruy Barbosa, sinto nada poder responder a v. ex., sem receber a palavra de ordem daquelle partido. Entretanto, não me opporei a qualquer solução conciliatoria patrocinada e garantida por v. ex. aos chefes do movimento da zona do S. Francisco."

Reconstituo como se segue, lastimando não ter em mãos uma copia, o telegramma passado pelos meus amigos ao general: diziam elles que manteriam as posições occupadas e que, quanto aos intuitos da luta, na parte geral, eram ver na direcção governamental um cidadão que governasse o Estado com honestidade e criterio, sem odios e perseguições aos sertões abandonados e carcomidos por todos os males e, em particular, a necessidade que tiveram de expulsar das localidades os individuos que as exploravam em detrimento do seu progresso e do seu futuro. Desejavam até que o general mandasse emissarios de sua inteira confiança, que aquilatassem directamente da luta naquella região e dos seus intuitos.

Incontinenti, recebeu-se novo despacho do general, annunciando a ida immediata de dois officiaes de sua confiança, os quaes *de visu* testemunharam o prestigio da opposição em toda a zona e as proporções do movimento, assentando com os chefes revolucionarios a paralysação da luta e o restabelecimento do trafego da viação, mantendo-se os revolucionarios nas posições occupadas, sem entregarem as armas.

A minha conferencia de hontem com o general versou sobre esses factos e sobre o problema da successão governamental.

Não desejo a elle referir-me, attendendo á delicadeza do assumpto."

O general Aguiar e o coronel Francolino Pedreira

Foram os seguintes os telegrammas trocados entre o general Cardoso de Aguiar e o coronel Francolino Pedreira, um dos chefes do movimento revolucionario

"Coronel Francolino Pedreira — Accuso o recebimento do vosso telegramma, datado de hontem.

Outra coisa não esperava do vosso patriotismo de soldado.

A circumstancia de depositardes a solução da situação nas mãos dos chefes politicos do partido em que militaes é mais um attestado do vosso espirito militar. Por isso mesmo appello agora para que v. s., que foi nosso companheiro, através todas as agruras e soffrimentos que constituiram a pacificação do sertão bahiano em Canudos, faça ver aos seus chefes politicos o que será uma luta entre irmãos, influindo para que volte a paz á familia bahiana, sob garantias que, dentro da lei e da justiça, renovo a v. s.

Desta vez é ao velho camarada de Canudos que peço toda a sua influencia junto aos proceres do partido politico, para que volte a paz e o socego aos sertões, afim de que a Bahia progrida pelo trabalho efficiente e calmo dos seus filhos. Saudações — General *Cardoso de Aguiar*, commandante da região."

"General Cardoso de Aguiar, Bahia. — Accuso o recebimento do segundo telegramma de v. ex., estando desvanecido com os termos suasorios de v. ex., velho camarada de Canudos, testemunha e victima de agruras e soffrimentos historicos.

Soldado que tenho sido sempre na defesa dos principios da legalidade, eis-me na trincheira contra a usurpação do governo da Bahia.

As minhas armas não se voltarão jámais contra o glorioso exercito nacional, mas o meu peito está aberto ás baionetas fratricidas do serviço federal, inglorio, da renudiada politica seabrista. E' este todo o dever do bahiano digno.

Cumprirei o desejo de v. ex., levando o seu appello aos meus dignos chefes politicos.

Uma palavra do presidente da Republica bastaria para o sr. Seabra não ser o governador, ter v. ex. pacificado o sertão e desarmado o movimento patriotico, sem um tiro, com honra para a missão diplomatica de v. ex., que é um brasileiro e soldado culto.

Invoco a memoria dos companheiros trucidados estupidamente em Canudos.

Sou parte minuscula nesta campanha, mas sou bahiano. "Alea jacta est". Attenciosas saudações. — *Francolino Pedreira*."

O sr. Torquato Moreira no Rio Negro

O deputado Torquato Moreira esteve hontem no palacio Rio Negro, onde conferenciou com o presidente da Republica, sobre assumptos que se ligam á politica da Bahia.

Chegada do sr. Fiel Fontes

Bahia, 8 — Chegou a esta capital o deputado estadual Fiel Fontes, cujo desembarque foi bastante concorrido.

Atrazo de pagamento

Bahia, 8 — O Thesouro não pagou ainda o mez de janeiro ao funccionalismo desta capital.

A protecção do sr. Arthur Bernardes

Bahia, 8 — O "Diario de Noticias" publica um artigo, dizendo que o sr. Arthur Bernardes prestigia o sr. Seabra, por ter este lhe promettido ceder ao Estado de Minas o porto de Caravellas.

Deputado Pedro Lago

Bahia, 8 — Chegou hoje o deputado Pedro Lago, que teve uma recepção concorridissima.

Força para Castro Alves

São Salvador, 8 — Seguiu para Castro Alves o 5º batalhão de caçadores.

Um manifesto da população de Bebedouro

A população de Bebedouro, no Estado do Rio, dirigiu á nação, por intermedio dos seus membros mais representativos, o seguinte manifesto:

"Todo mundo viu, todo mundo está cansado de saber que solução pacifica cabia a s. ex. o sr. presidente da Republica, tomar com a sua intervenção nos negocios politicos da Bahia.

Já se está farto de saber que, o que aquelle nobre punhado de brasileiros defende, a Bahia toda sem exagero, pois dahi escapam apenas os assalariados do crime, da deshonra e de todas as ignominias imaginaveis, não é uma idéa, um programma que porventura se haja contraposto a outro programma ou idéa; não, absolutamente. O que a Bahia defende, de armas empunhadas, de punhos cerrados, com os seus brios levados ao extremo da reacção, ao depois que falharam todos os meios suasorios e moderados, é o seu lar, os seus filhos, as suas esposas, os seus bens e os seus recursos honestos e dignos. O que a Bahia defende não são idéas propriamente que se hajam contraposto a outros quaesquer, por dois partidos em luta decisiva, a sua conquista; mas seu valor, a sua grandeza, o seu passado e as suas glorias, tão vilmente conspurcadas por uma oligarchia odiosa, infame e covarde, que num dia tragico que foi o do bombardeio, ha oito annos atrás, della se apossou e até hoje a tem conservado da maneira mais brutal que é possivel, trazendo-a de luto e humilhada, aos olhos das demais unidades da Federação, que lhe não têm poupado mesmo o seu sentimento de piedade e misericordia.

Não se poderá jamais esquecer que, por entre quantas ignominias se têm presenciado no destino atroz daquella terra infeliz, não se tem occultado nem mesmo o favor ostensivo da esmola, que a não ser aos inutilizados para o trabalho e para a luta, definha, envergonha e humilha.

Povo brasileiro, que presenciaes a taes scenas de esgotada classificação, levantae-vos nos vossos brios civicos! Erguei-vos do vosso marasmo! Protestae, com ardor solenne e patriotico, contra tão nefandas acções, dos que se apossam do poder para commetter os maiores abusos e as mais torpes e indignas injustiças! Protestae, energicamente contra essa intervenção covarde, de sangue e podridão, a que nos querem arrastar, a todos nós, numa luta fratricida das mais pesadas consequencias materiaes e moraes, para a nossa vida de povo livre! Oh! Glorioso Exercito, que ha pouco mesmo vos aprestaveis, pelo que de mais puro e nobre tem a nossa Patria querida, para ao lado das gloriosas nações alliadas defenderdes o direito e a liberdade, contra o jugo e a prepotencia; será possivel que tenhaes a coragem inacreditavel de apontar as vossas carabinas ao peito dos vossos irmãos que defendem a lei, o direito e a liberdade, conspurcados por um governo traidor e repellente, vós que hontem, vos aprestaveis a defender esses mesmos sagrados sentimentos, de outros povos, aos quaes nos aniramos apenas pela solidariedade christã que nos unificara a uma causa commum? Nunca!! Não é possivel; não acreditamos.

Basta de ignominias! o povo, o Exercito, a Nação, emfim, já tem o direito de pensar livremente e mais do que isso, de impor a sua vontade, hoje mesmo que as mais velhas nações européas proclamam, reconhecem e respeitam o direito das multidões, os sagrados direitos da democracia.

Será possivel que, no instante em que os povos do mundo inteiro operam os seus movimentos de reivin-

dicação, nós, os brasileiros, que nascemos em pleno seio da liberdade que nos concederam as nossas campinas sem fim, as nosas florestas sem fundo, as nossas costas infinitas, as nosas fronteiras illimitadas e o nosso céo azul, sob o Cruzeiro da Paz; será possivel, digamos, que assim, dessa fórma toda, nos enclausuremos nas duras masmorras do captiveiro, na mais abjecta sujeição, no mais pernicioso indifferentismo? Nunca! Ou o governo é o povo, representado pelos seus legitimos eleitos, os que lhe mereceram absoluta confiança; ou, em represalia á mentira que se queira impor descaradamente á verdade de tudo isso, o povo soberano e altivo será o governo, numa fusão unica e decisiva de inteira solidariedade que irá até o sacrificio cruento da morte, mil vezes preferivel á usurpação da sua liberdade.

Viva, pois, o direito! Viva a justiça! Viva a liberdade! Salve Ruy Barbosa, apostolo sagrado do direito, personificação viva da Patria! — Dr. Francisco De Paraiso Cavalcanticanti, dr. Antonio Cohin, dr. Zacharias de Oliveira Bahia, Ranulpho Viana, dr. José de Toledo Mello, Urbino d'Oliveira Guimarães, pharmaceutico Waldemar Veras, Abilio Alves Marques, Joaquim de Almeida, Luiz dos Santos, Fausto Almeida, Orlando Ferraz, Benedicto Silveira Cruz, Antonio Ferraz de Carvalho, Oscar A. Pereira, João Sampaio, Leopoldino Silveira Cruz, pharmaceutico Leordino de Britto, Antonio Janini, Erasmo de Azevedo Mattos, pharmaceutico João Pedro Antunes, Vicente Dellamanha, Leopoldo de Godoy, pharmaceutico Pedro Affonso Antunes, Floriano Reda, Conde C. Reda, Aristides de Souza Lima, J. H. J. Fernandes, João Lins Coitrim, engenheiro Luiz Antonio Montéra, Francisco de Paula Andrade, Catulino, Silva, Dr. Mario Caldas, Odulpho Guimarães, Oswaldo Guimarães, Symphronio Augusto Vianna, Franklin Augusto de Moraes, dr. Pedro S. Pereira, José de Souza Lima, Francisco Xavier de Mattos, Affonso Rogerio, Samuel Novaes, Antenor Martinez, Mario Martins, Milton Augusto Vianna, João Vieira do Nascimento, Antonio Nascimento, Arthur Lima Nestor Candido de Mattos, José Pereira Neves, Joaquim Pereira Neves, Joaquim Xavier Cotrim, José Xavier Cotrim, Salathiel de Arruda, Laudelino Villas Boas, Hercilio de Mattos, José de Padua Carneiro, Theophilo Reiff, José Antonio Guimarães, Macario de Mello Filho, Braz Janini, Cicero da Silva Prates, Joaquim Possidonio Lopes, José de Araujo Braga, Ureino Pereira Jordim, Alfredo Comito e Hermenegildo Cardoso Sobrinho.

O MINISTRO DA JUSTIÇA VISITOU HONTEM O HOSPITAL DE ALIENADOS

As impressões que dessa visita recebeu s. ex.,

O sr. Alfredo Pinto, ministro da Justiça, visitou hontem, pela manhã, inesperadamente, o Hospital de Alienados.

S. ex. foi recebido pelo director dr. Juliano Moreira, em companhia de quem percorreu todas as dependencias do estabelecimento, inclusive a secção Lombroso, onde occorreram ante-hontem as desordens provocadas por alguns loucos, conforme noticiamos.

O sr. Alfredo Pinto determinou providencias no sentido de serem feitas varias obras naquella secção e corrido um passadiço, de modo a tornar mais efficaz a vigilancia dos detentos.

Jovens! não envelhecereis, Tomando GUARANA'. Velhos! rejuvenescereis, Tomando GUARANA'.
A' venda na Rua do Ouvidor n. 120, CHARUTARIA PARA'. (4019)

O almirante Bulcão visitou o H. C. da Marinha

O almirante Aragão Bulcão, inspector da Saude Naval, em companhia do capitão-tenente Porto Carreiro e do primeiro tenente Oliveira Sobrinho, respectivamente assistente e ajudante de ordens da Inspectoria, visitou hontem o Hospital Central da Marinha, na ilha das Cobras.

S. ex. ali assistiu á installação da nova cosinha, tendo examinado tambem as pinturas que estão sendo feitas no predio do Hospital.

POESIAS de Carlos Magalhães. Pedidos e informações com os editores Albuquerque & Neves, Av. Mem de Sá, n. 78 — RIO. (3591)

QUANTO RENDEU, EM OUTUBRO DO ANNO PASSADO, O IMPOSTO DO SELLO ADHESIVO

Quasi dois mil contos de differença para mais

A renda do imposto do sello adhesivo, segundo os dados estatisticos apurados pela Superintendencia do Imposto de Consumo, foi, em outubro de 1919, de réis 12.526:666$540, tendo sido a de 1918 de 10.807:516$940, de onde resulta uma differença para mais de 1.719:149$600 a favor de 1919.

Pela Recebedoria foram vendidas estampilhas a particulares na importancia de 251:188$760 e pelas diversas casas licenciadas, na importancia de 12.275:177$780.

Das casas licenciadas, as que tiveram maior movimento, foram as de A. M. Oliveira & C., que rendeu 2.140:550$900; a de J. A. da Costa & C., 1.359:100$; a de Jayme Goulart, 1.125:690$, e a de Pereira da Cunha & Comp., 954:757$000.

Silva Araujo & C. querem remetter, para o interior, mercadorias sem sello

A firma Silva Araujo & Cia., desta praça, pediu permissão ao ministerio da Fazenda para remetter, sem sello, para differentes localidades do interior, productos pharmaceuticos, cuja materia prima recebe de seus committentes e que daqui remette, em latas, com certo numero de kilogrammas, por conveniencia commercial, para, posteriormente, no logar do destino, serem acondicionadas em recipientes apropriados e selladas para exposição á venda.

ESMOLAS

De pessoa que se assigna D. P. F. recebemos a quantia de 10$000 para ser dividida pelas pobres Thereza, Amancia, Bernardina, Elvira de Carvalho e Francisca da Conceição Barros, para resarem um Padre Nosso e uma Ave Maria por alma de Maria.

—:— De caridosa anonyma recebemos a quantia de 32$000 para ser distribuida em esportulas de 2$ pelos pobres cujos nomes constam da secção *Implorando a caridade*.

O ministro da Marinha enviou uma carta ao almirante Frontin

O sr. Raul Soares, ministro da Marinha, dirigiu ao almirante Pedro de Frontin, chefe do Estado-Maior da Armada, a seguinte carta: "Gabinete do ministro da Marinha, em 6 de março de 1920. Sr. vice-almirante Pedro Max Fernando de Frontin, m. d. chefe do Estado Maior da Armada. — Cordeaes saudações. — Cumpro o grato dever de renovar nesta a expressão de sincero jubilo patriotico que me deixou a visita de hontem ao E. "Minas Geraes", do qual voltei optimamente impressionado com a limpesa e ordem irreprehensiveis do navio e com a efficiencia revelada nos exercicios feitos a bordo. (A) *Raul Soares*".

TRES VERDADES

1 — Para as pessoas debeis ou doentes
O Alcool é um Veneno

2 — Para crear forças tende certeza de tomar
A Emulsão de Scott

3 — E' o preparado legitimo de bacalhão que
Não Contem Alcool

(103-4)

NO MUNDO DA TÉLA

OS FILMS DO DIA

A ROCHA DOS TEMPOS OU REGENERAÇÃO DE DE UM ATHEU. Central

Um pintor de talento, muito moço ainda, de nome Summers, bello e sympathico, é atheu... Não crê... Descrê sempre... A graça divina dos seus grandes dons artisticos não existe para elle e nada o faz mudar de pensar, nem mesmo as necessidades que soffre... Um dia, certo philantropo fundador de varios institutos pios procura-o para lhe encommendar um trabalho... Terminára a construcção de uma capella, e desejava que o artista lhe pintasse um quadro magnifico, uma obra de arte, um quadro de espirito, enfim, *A rocha dos tempos*... O pintor, sem fé, sem crença, recusa dar o seu talento a essa obra, mas dias depois, acossado pela miseria do seu viver, é elle proprio quem se offerece para fazer o quadro... O seu estado de fraqueza, porém, é tal que antes de se entregar ao trabalho precisa ir á Irlanda refazer as forças, readquirir energias, e ahi elle, um dia, passeando pelos rochedos da praia, avista uma cruz de pedra, monumento, sem duvida, da fé ardente dos irlandezes, levantada no alto da rocha, a desafiar, impavida, as furias das tempestades, zombando da arrebentação das vagas que lhe rugem ao redor... O Genio queda-se absorto deante da majestade, da imponencia do espectaculo! O seu quadro está ali!... *A rocha dos tempos* é bem aquillo que os seus olhos admiram... No dia seguinte volta á praia, para uma nova surpresa... Pés descalços, cabellos ao vento, brincando despreoccupada nas areias, toda graça e formozura, Biddy Kinsella, quasi menina ainda, uma pequena de quatorze annos, corre de encontro ao nosso pintor... O encontro é simples como a simplicidade da sua alma, o encanto da sua ingenuidade, a sua ligeireza de gazella... Falam-se... Ha, porém, um tal Tat Reily, noivo da menina, que vê o encontro; e cheio de ciumes insulta e aggride, sendo repellido a murros pelo pintor... E' o primeiro encontro para o coração da virgem, porque Summers, ainda que victorioso, está ferido e o sangue goteja-lhe de uma das mãos, que ella logo num rasgo infantil de reconhecimento e gratidão... Começára a admiral-o, a amal-o!... Tempos depois, Summers, com a sua alma de artista fascinada pelas bellezas de uma das mais lindas noites que vira em sua vida, sae de casa e caminha sem rumo, ao acaso, indo assim para a entrada de uma gruta para elle desconhecida... A lua derrama em doce claridade pela terra a palidez dos seus raios, e elle, a essa tenue claridade, vê, ao longe, vê que é Biddy... Está sublime... Cabellos soltos, braços estendidos, erguidos para o céo, uma rosa na mão... E a menina que, na sua fé de crente, se dirige pela sua estrada a pedir á Virgem Maria o amor do moço estrangeiro... Summers para estacado... Está ali a inspiração do quadro que ha de fazer a sua gloria! Biddy será o anjo de braços erguidos para a Cruz da Rocha, cabelleira solta ao vento, nessa attitude archetypal! E o amor entra nos corações dos dous jovens... O velho cura, porém, não vê com bons olhos a approximação dessas duas almas, e com a sua autoridade pede a O'Flynn procurar rapaz e desengana-o... Não concebe nunca que uma menina catholica despose um atheu... O desespero invade o coração de Biddy... O amor pede o seu amor... Mas o padre, no dia seguinte, faz a mesma observação á menina, e a dor e a tristeza de Biddy são tão fundas... Que dor! Que pezar! Que emoção! Mas servirá de modelo ao quadro até final! Que differença, porém, entre a Biddy de agora e a outra! Antes, toda ella era encanto, alegria, sorriso, luz, graça!... Agora, tristeza, lagrimas, dor, magua! Concluido o quadro, chora... Infeliz... Tudo acabado!... Summers parte para Londres e assiste á inauguração da sua obra, que já tem gloria... A capella aberta ao culto tem como director espiritual o padre O'Flynn, que o antigo cura ali puzera como seu substituto e de quem faz o elogio, recommendando-o ao pulpito aos fieis... O pintor ouve-o e fica acabrunhado ás referencias ao piedoso irlandez, que elle bem conhece e lhe diz ao coração... *A rocha dos tempos*... Viaja para distrair... Por toda a parte, porém, a imagem da virtuosa menina o persegue e certa vez, num encontro com uma creancinha, esta lhe fala de tal modo em Deus que o pintor sente illuminar-se a consciencia e dar-se ao arrependimento e á fé. Procurará Biddy na Irlanda para ella o converter á sua religião, mas, uma vez lá, diz-lhe que o mar a tragou numa noite de tempestade... Com a morte da alma e o desespero no coração, Summers descrê de Deus e volta a Londres com um plano diabolico em mente, de destruir aquelle seu quadro, aquella manifestação do seu genio... Vae á capella, de punhal, mas ao levantar a arma destruidora, vê, numa espantosa allucinação, a imagem da sua querida, do seu modelo, que lhe estende o braço, e cae horrorizado num dos bancos, sem forças... Depois, pouco a pouco, vê Biddy em pessoa caminhando para elle até o estreitar junto ao coração, e o padre O'Flynn que, com a donzella, havia descido ao ouvir rumor na capella, comprehende a scena num relance e conduz aquella ovelha ao altar... Ali mostra-a cruz, que numa transformação magnifica se desdobra em toda a scena grandiosa da Redempção... O pintor chora de commoção, e segundos depois ali mesmo se unem para sempre aquellas duas almas, num amor santo, purificado pela fé, corroborado por tantas provações passadas.

O QUE HA HOJE

ODEON — "Chispa divina" e "Fabricação de aço em Balfour".
AVENIDA — "Infausta fortuna".
PALAIS — "Perola sem mancha" e "Lá veu cavallaria".
PARISIENSE — "Honra ao merito" e um film do natural.
CENTRAL—"A rocha dos tempos".
PATHE' — "Codigo falso" e "Os amores do viuvo".
PARIS — "O dedo da justiça" e "Carlitos".
IRIS — "Dignidade" e "Prisioneiro innocente".
IDEAL — "A joia sagrada" e "O dominó mysterioso" (1º e 2º episodios).
MODELO — "Em palpos de aranha" (5ª e 6ª series) e "Triumpho ou morte".
AMERICA — "A vida de hoje" e "Estranha terra".
MATTOSO — "O jogo temerario" (3º e 4º episodios) e "A vida de hoje".
SMART — "Suprema revolta" e "Amor de acaso".
VELO — "O filho do destino" e "Esperteza de Elisa".
HADDOCK LOBO — "Gaumont Jornal", "Em palpos de aranha" (11ª e 12ª series) e "Ciumes que matam".
TIJUCA — "Ave de rapina" e "Mutt e Jeff" e "Esperteza de Elisa".
CINEMEYER — "Altivez de Leonor" e "O Conde de Monte Christo" (7ª serie).
BOULEVARD — "Em palpos de aranha" (7ª e 8ª series) e "Divida de honra".
ELECTRO-BALL — "P. L. M." (4ª e ultima serie)

OS DECRETOS DE HONTEM

Os que foram assignados na pasta da Viação

O presidente da Republica assignou hontem, na pasta da Viação e Obras Publicas, os seguinte decretos:

Abrindo o credito de 402:000$000, para conclusão do edificio iniciado pelo Lloyd Brasileiro, na rua Visconde de Itaborahy, na cidade do Rio de Janeiro, afim de nelle installarem-se as repartições subordinadas ao ministerio da Viação, que funccionam em predios alugados e que para elle possa mser transferidos;

Abrindo o credito de 1.300:000$, para attender ás despesas com a manutenção do trafego das linhas de Formiga e de Araxary, da Estrada de Ferro de Goyaz;

Approvando as plantas e respectivos orçamentos para a construcção de novas officinas de reparação e material rodante da rede de Viação ferrea do Rio Grande do Sul, e de um galpão para reparação de trucks, nas referidas officinas; Aposentando, Antonio de Oliveira Guimarães, no cargo de amanuense da administração dos Correios de S. Paulo.

A REFORMA DO CORPO DE SEGURANÇA

As nomeações assignadas hontem

O sr. Julio Rodrigues continua na direcção desse importante serviço

Pelo dr. Geminiano da Franca, chefe de policia, foram hontem preenchidos os varios cargos da Inspectoria do Corpo de Investigações e Capturas, em virtude da reforma por que passou essa repartição policial.

Foram estas as nomeações feitas por s. s.:

O capitão Julio Rodrigues, commissario de 1ª classe, para em commissão exercer as funcções de inspector; sub-inspectores, do archivo e expediente, Alfredo Guanabara; de investigações e capturas, o sr. Domingos Ramos e Vigilancia; Raul Gonçalves Ribeiro; auxiliares da secretaria, Afranio de Abreu Vianna, Arthur Vasco Ferreira Borges, Nelson de Lemos Bastos, Octavio Fojardo Rodrigues, Alfredo da Costa Florin, Vicente Paulo Barbosa, Adolpho Rodrigues e Seraphim da Silva Pimentel.

Estas ultimas nomeações são de caracter provisorio, por isso que uma commissão designada pelo chefe de policia terá de conhecer do preparo de cada um.

Dessa incumbencia foram encarregados os medicos legistas da policia drs. Rego Barros e Miguel Salles.

Ainda o caso do Centro Alagoano

O dr. Abelardo Bueno de Carvalho, juiz em exercicio, da 6ª Vara Civel, julgou hontem procedente em parte a acção de manutenção proposta por Manoel José de Souza Moraes, contra o Centro Alagoano, arrendatario dos 1º, 2º e 3º andares do predio da rua de S. José n. 84, por sublocação feita, por tempo indeterminado.

O juiz julgou procedente a manutenção de posse somente do moveis, installações electricas e divisões de propriedade do autor.

COOPERATIVAS DE CONSUMO

A Caixa dos Jornaleiros da Central adhere ao appello da Superintendencia de Abastecimento

Em sessão da Administração da Caixa Geral do Pessoal Jornaleiro da Estrada de Ferro Central do Brazil, realizada no dia 6 do corrente, foi lida a circular expedida pela Superintendencia do Abastecimento relativa ao appello feito ás sociedades de classe para a realização da fundação das cooperativas de consumo.

Depois de muito discutido o assumpto e de usarem da palavra os seguintes srs. Arthur de Pinna, Ignacio Ferreira e Norberto Xavier, que mostraram a necessidade urgente da realização desse velho ideal, que virá suavizar as aperturas em que vive o pessoal da Central, como toda a humanidade, foi designada uma commissão composta dos srs. Ignacio Ferreira e Francisco Garcia da Roza Junior, em acção conjuncta com a directoria dessa instituição, estudar o melhor meio de realizar a fundação da Cooperativa da Caixa, já autorizada pela assembléa geral.

Essa commissão, tendo em vista que já existe em elaboração um plano ideado pela directoria, vae procurar entender-se com o dr. Sarandy Raposo, afim de se inteirar dos intuitos da caixa e do que por ventura falta para resolver o assumpto.

Sobre o caso, que vem despertando grande interesse e satisfação entre o pessoal da Estrada, foi expedido hontem o seguinte telegramma ao dr. Superintendente do Abastecimento:

"Administração Caixa Geral Pessoal Jornaleiro Estrada de Ferro Central Brazil, reunida dia 6 resolveu encontro desejo governo, resolução problema economico operario, pela creação cooperativa consumo, designar commissão composta Francisco Garcia Roza Junior e Ignacio Ferreira com plenos poderes trabalhar pela solução problema capaz de melhorar nossa situação precaria de vida. — *Alvaro Sant'Anna*, 1º secretario."

Uma firma em liquidação

O juiz da 6ª Vara Civil, por decisão de hontem, declarou dissolvida e em liquidação a firma commercial Rodolpho & Oliveira, por ter fallecido o socio Rodolpho Leal Pimentel.

O juiz nomeou liquidante o socio sobrevivente.

HOMENAGEM A' MEMORIA DO DR. ENNES DE SOUZA

A Liga Brasileira contra o Analphabetismo vae realizar uma sessão civica em homenagem ao professor dr. Ennes de Souza, recentemente fallecido, no 30º dia do seu passamento, em logar que será previamente designado. Para deliberar a respeito, fará uma sessão preparatoria, no Lyceu de Artes e Officios, quinta-feira, 11, ás 4 horas da tarde, para a qual são convidados os socios e admiradores do saudoso extincto, bem como as corporações que quizerem tomar parte nella.

MARINHA

O ministro determinou que, attendendo á variada natureza dos commandos navaes, com séde no porto desta capital, fosse supprimido, em commissão, o uso do pavilhão verde-amarello como insignia do commandante mais antigo.

—:— Foram tornadas sem effeito as portarias de 2 de fevereiro proximo passado, pelas quaes eram approvados os terceiros officiaes da extincta Contadoria da Marinha, addidos, Francisco Reis Vianna e Fernando Dias Vieira, nos logares de 1º official do Directoria Geral de Contabilidade do ministerio, continuando, porém, esses funccionarios servirem, em commissão.

NOTAS SOCIAES

DATAS INTIMAS

Passou hontem a data natalicia do nosso illustre collaborador deputado Andrade Bezerra, 1º secretario da Camara e *leader* da bancada pernambucana. Ao distincto parlamentar, que se encontra presentemente em Cambuquira, não hão de ter faltado demonstrações de estima de seus innumeros amigos.

—:— Faz annos hoje o general Americo de Andrade Almada director da Administração da Guerra.

—:— Festeja hoje seu natalicio o sr. José Gonçalves Torres, activo representante da importante firma desta praça Leitão Irmãos & C. (Casa Leitão), onde goza do maior conceito.

—:— Faz annos o dr. Ernani Soares Penna, assistente da 13ª enfermaria da Santa Casa.

* * *

CASAMENTOS

Depois do civil, na 5ª pretoria, realizou-se, hontem, na capella de Nossa Senhora da Conceição, do Andarahy, o casamento religioso do deputado dr. José Tolentino de Carvalho com d. Lucilia Prado Pacheco Chaves. Foram padrinhos o dr. Nilo Peçanha e a exma. sra. d. Annita Peçanha, e o dr. Joaquim Pereira Teixeira, por si e como representante do dr. Hercilio Luz. Assistiram ao acto, além de outras pessoas, os deputados Leão Velloso, Prudente de Moraes, Mauricio de Medeiros, Souza Leão e dr. Mauricio Limpo de Abreu.

—:— Realiza-se hoje o casamento do dr. Olavo de Souza Aguiar com a senhorita Zahra Coulomb Costa, filha da viuva Anna Coulomb Costa e irmã do sr. Oswaldo Coulomb Costa, da Companhia Souza Cruz.

A cerimonia civil terá logar, ás 2 horas da tarde, na residencia da familia da noiva, á rua Esperança n. 23, servindo de testemunhas da noiva o sr. João Teixeira Barroso e senhora e Oswaldo Coulomb Costa e senhora, e do noivo, o professor Olavo Freire e senhora e Eduardo Souza Aguiar e senhora.

Na cerimonia religiosa, que será ás 3 horas, na matriz de S. Christovão, serão testemunhas H. Taborda e senhora, por parte da noiva, e o dr. Carlos Seidl, por parte do noivo.

Como *demoiselles* e *garçons d'honneur* vão servir: dr. Luiz Lacerda e Edith Lacerda, Edgard Vinhaes e Cinira Coulomb Costa, Paulo Alves de Carvalho e Sylvia Rabello, Mario Coulomb Costa e Dora Taborda, Arthur Camarinha e Yolanda Taborda, Nelson Lacerda e Sarah Souza Aguiar, Paulo Mendonça e Isolina Cesar Costa, Alvaro de Almeida e Regina Silva, Raphael Brito e Almeida Capilletti, dr. Waldemar Moreira Sampaio e Flora Souza Aguiar.

* * *

PIC-NIC

Na vizinha cidade de Nictheroy, realiza-se no proximo domingo um bello pic-nic, promovido pelo Gremio "Iris Campesino", no Fonseca.

* * *

BODAS DE PRATA

Completam hoje as suas bodas de prata o major Thomaz Dall'Orto e d. Virginia de Sá Peixoto Dall'Orto.

* * *

MANIFESTAÇÕES

A directoria nacional de Agricultura, da qual era 2º secretario o dr. Castro Menezes, como manifestação de seu pezar, resolveu tomar luto por 8 dias e fazer-se representar em todas as homenagens prestadas á memoria de seu saudoso collega.

O sr. Affonso Vizeu, director thesoureiro da Sociedade Nacional de Agricultura, a representou no enterramento de Castro Menezes.

A' viuva do pranteado escriptor, o sr. Hannibal Porto dirigiu o seguinte telegramma:

"Queira acceitar expressão nosso profundo pezar fallecimento nosso querido collega e amigo dr. Castro Menezes, que tão bons officios prestou a esta Sociedade. — *Hannibal Porto*, 1º secretario. Sociedade Nacional de Agricultura."

* * *

FESTAS

Esteve encantadora a festa promovida pela familia do capitão Americo Camacho Catão, socio da firma Nunes & Catão, desta praça. As pessoas que tiveram a satisfação de tomar parte no chá-dansante, foram cumuladas de attenções e gentilezas pela distincta familia do capitão Catão.

Fez-se boa musica e dansou-se até pela madrugada, saindo todos encantados da attraente reunião.

* * *

ENFERMOS

Acha-se enfermo, em Petropolis, o dr. João Teixeira Soares.

E' seu medico assistente o dr. Joaquim Moreira.

* * *

FALLECIMENTOS

Communicam-nos, pelo telegrapho, de Ouro Fino, o fallecimento ali de d. Maria Luiza Brasil Fontes, esposa do sr. Joaquim Mendes Fontes, estimado negociante naquella cidade.

* * *

MISSAS

Realiza-se hoje, ás 10 horas, na egreja do Carmo, missa de setimo dia por alma do dr. Manoel Octavio de Souza Carneiro.

*

Rezam-se as seguintes por alma de:

Dr. Manoel Octavio de Souza Carneiro, ás 10, na egreja do Carmo; Francisco de Paula Macedo, ás 8, na egreja de Santa Rita; Anna Luiza de Paula Fonseca Mascarenhas, ás 10 1/2, na egreja do Carmo; Eduardo Alves Coutinho, ás 9, na egreja do Sagrado Coração de Jesus, (rua Benjamin Constant); José Rodrigues de Araujo, ás 8 1/2, no altar de N. S. das Dores, egreja de S. José; Maria do Carmo Faria; Maria Amelia Cerdeiro Mesquita, na egreja de N. S. do Carmo; Rivadavia Corrêa, ás 10, Candelaria; dr. Alfredo Rodrigues Ferreira ás 9, na egreja de S. Francisco de Paula; João Pereira de Moraes, ás 9, na egreja do Santissimo Sacramento; Judith e Cecilia da Silveira e Azevedo, ás 8 e 9, na egreja de Sant'Anna; Antonio Ennes de Souza, ás 9 1/2, na egreja de N. S. do Carmo.

NA CENTRAL

Uma espertesa que precisa acabar

Attendendo ao appello de diversos empregados jornaleiros da E. F. Central, levamos ao conhecimento do dr. Assis Ribeiro a seguinte indecorosa tramoia.

Como é sabido, foram abonados aos jornaleiros da Central os addicionaes a que os mesmos tinham direito desde 1913 e que, até agora não haviam sido pagos.

Feito o respectivo processo, foi verificado a quota de cada um, e nesse sentido feito a todos a communicação, convidando tambem a todos para promoverem os recebimentos, pessoalmente ou por meio de procuração. Pessoalmente, poucos são os interessados que vão receber, lançando a maioria mão do recurso de uma procuração.

Acontece, porém, que está organizada aqui, no Rio, uma combinação engenhosa entre os empregados incumbidos dos pagamentos acima referidos, e cujo fim é crear embaraços de toda sorte nos pagamentos, com o fim de desanimar aquelles que se incumbem de fazer o recebimento.

Ao passo que surgem aqui os embaraços, andam lá por fóra diversos "associados", incumbidos de comprarem os direitos dos interessados, com um abatimento de 50 °|°, e ás vezes, 60 °|°!

Para obterem o "negocio", aos jornaleiros da Central se convence de que as difficuldades aqui são invenciveis, insuperaveis, e que até correm o risco de perderem o seu direito...

Na grande maioria, homens rusticos, facilmente são illudidos, e grande numero de "negocios" já têm sido feitos na base de 50 °|° de desconto!

O pequeno numero de trabalhadores que ainda não caiu na "armadilha", vem, por nosso intermedio, chamar para o caso a attenção do dr. Assis Ribeiro, afim de evitar a exploração indecente.

Aqui deixamos o appello contra a grave irregularidade, para que esses pobres homens não sejam lesados, e, se possivel for, que os que já o foram possam recuperar o dinheiro manhosamente surripiado...

E' caso de um inquerito para punir os culpados dessa malandragem.

POLICIA

Elles são brancos...

Entre policiaes

Ha poucos dias, os jornaes noticiaram um facto escandaloso, passado na delegacia do 27º districto, em Santa Cruz: um inferior da Brigada Policial, o sargento Reis Principe, ferido em interesses inconfessaveis, apresentou uma queixa contra o commissario Teixeira de Carvalho, funccionario cujo procedimento deixa muito a desejar.

Para apurar se a accusação procedia ou não, foi aberto inquerito, numa das delegacias auxiliares. O commissario, defendendo-se, fez uma serie de graves accusações ao seu accusador. Resultou dahi uma syndicancia, para apurar a verdade de tudo que dizia o commissario do sargento.

Emquanto isso, o inquerito prosegue e a syndicancia tambem.

Agora o que é condemnavel é que o official encarregado dessa syndicancia, um capitão do 3º batalhão, venha procurando fugir á luz da verdade, para defender seu subalterno.

Certamente, o sr. general Pessôa, commandante da Brigada, sciente disso, tomará uma providencia.

Odio velho

Acabou em aggressão

Não se gostavam. Ha tempos, José Ignacio de Souza Pinto disse umas coisas a Nelson Gabinelo, e este passou a odial-o, esperando, apenas, o primeiro momento que se lhe offerecesse, para transbordar esse odio numa surra no lombo do José Ignacio.

Esse momento custou a chegar, mas veio. Foi hontem, á noite. Gabriello, á rua José dos Reis, na estação de Engenho de Dentro, pegou José Ignacio, aggredindo-o.

O aggredido é de nacionalidade portugueza. Conta 68 annos e mora áquella rua n. 413.

Sobre o caso está aberto inquerito na delegacia do 20º districto.

Colhido por bonde

O trapeiro Julio Miguel de Oliveira, preto, de 50 annos, residente á rua da Alegria, sem numero, deposito de papeis velhos, foi atropelado hontem naquella rua, por um bonde, recebendo contusões e sendo medicado pela Assistencia.

Como o facto foi casual, não ficou detido o motorneiro que tinha o numero 2.104.

Atropelado por automovel

Queixou-se no 4º districto o marcenheiro Nacional Severino Moura da Fonseca, de que no sabbado, ás 6 horas da tarde, uma sua parenta foi atropelada pelo automovel n. 2.622, não ficando gravemente ferida devido á sua prompta intervenção.

Accidente na Estrada de ferro

A morte da victima na Santa Casa

Hontem, á tarde, quando trabalhava na machina de que era foguista, na Estrada de Ferro Central do Brasil, o foguista Benedicto Dumas foi attingido por uma porta de ferro de um carro de carvão que estava proximo e que o feriu gravemente no peito.

A Assistencia compareceu logo e transportou o infeliz para o posto, onde os drs. Roberto Freire e Alvaro Pires com a urgencia precisa submetteram-no a delicada intervenção cirurgica.

O pobre homem estava, porem, em condições melindrosissimas e não resistiu á operação, expirando poucos instantes de ser ella concluida.

Dumas, tinha 28 annos e residia á rua Mesquita Junior n. 12.

O corpo seguiu para o Necroterio com guia da policia do 14º districto.

MOMENTO TRAGICO!

O motorneiro responsavel pelo desastre do Caminho dos Pilares deporá hoje

A policia do 19º districto tem quasi prompto o inquerito sobre o desastre de bonde occorrido ha poucos dias, no Caminho dos Pilares, em Inhauma, e de que resultou perder tragicamente a vida uma pobre senhora e sairem feridas cinco pessôas.

Essas pessôas já foram submettidas a exame de corpo de delicto. Hoje deverá prestar declarações o motorneiro reserva 92, o responsavel pelo desastre.

Uma deligencia coroada de exito

A's nove horas da manhã, de hontem, o investigador do Cáes do Porto, João Lourenço da Silva Milanez apresentou á delegacia do 8º districto o portuguez José Teixeira de Souza, carroceiro, e Antonio Lopes, empregado deste, que, no dia 2 do corrente, havia furtado do armazem 7 sete caixas contendo laminas de vidro de côr, pertencentes á Light.

As caixas tinham sido transportadas para a cocheira da rua General Pedra n. 211, onde Teixeira tem dois caminhões a frete. Em sua defesa allegou este que tendo de carregar cinco caixas de vidros, pertencentes a Miguel & Comp., á rua do Carmo, apanhou por engano, as que pertenciam á Light e que lhe tendo sido dito na rua do Carmo que essas caixas não eram dali providenciou para desfazer o engano.

Foi roubado e queixou-se á policia

A casa n. 42 da rua Professor Gabiso, residencia do sr. Castellar de Carvalho, foi assaltada hontem, pelos ladrões.

O sr. Castellar, que calcula o furto em cinco contos mais ou menos, queixou-se ao delegado do 15º districto policial.

Foi aberto inquerito a respeito.

Malharam-n'o!

No interior de uma padaria

Foi uma tunda tremenda. Deixaram o pobre Antenor Ferreira de Lima em misero estado.

O caso foi assim:

Antenor trabalhava na padaria Mar e Terra, sita á rua Archias Cordeiro n. 316, no Meyer. Na madrugada de hontem, quando mais intenso era ali o serviço, de subito, estalou um attrito entre elle e o mestre forneiro Manoel de tal.

Palavra puxou palavra, o resultado foi Manoel, vibrando de raiva, munir-se de um porrete e malhar desapiedadamente Antenor. Seguiram o mestre forneiro, nesse gesto, outros trabalhadores, que tambem surraram o infeliz.

Este procurou a policia do 19.º districto e apresentou queixa.

Sobre o caso está aberto inquerito.

A victima é casada, brasileira e conta 22 annos de edade.

Atropelamento

Por um automovel foi hontem atropelado, na praça da Republica, esquina da rua Marechal Floriano, o garrafeiro Rufino Leite de Oliveira, de 19 annos, portuguez, residente á praça da Republica n. 17.

Seraphim, que recebeu contusões pelo corpo foi medicado pela Assistencia.

O chauffeur...

Um dia lhes deu na veneta...

E, completamente despidos, foram banhar-se, quando os prendeu á policia

Pela policia do 17º districto foram presos hontem, pela manhã, quando se banhavam na cachoeira na Tijuca, em trajes de Adão, os individuos de nomes Manoel Antonio Guedes, Oscar Diamantino, Vicente Nogueira, Americo dos Santos, José Rodrigues, Francisco Machado, Severino Sôlha e Jacomo Salles, aos quaes recommendam os peores antecedentes.

De nada vale fugir...

Um criminoso preso

Pela policia do 17º districto, foi preso, na madrugada de hontem, quando se entregava ás delicias de um requebrado "maxixe", no Club do Aragão, á rua Conde de Bomfim, o individuo Alfredo Ribeiro, residente á rua Costa Barros, accusado de haver commettido um estupro na rua do Lavradio.

Corre pela delegacia do 12º districto um inquerito, para apurar convenientemente a infamia de tal individuo, que ali foi mandado apresentar.

Um que aproveitou a terça-feira gorda para "operar"

Foi feita a apprehensão da mercadoria desviada da fabrica Bom Pastor

Na terça-feira de Carnaval, foram retirados da fabrica de tecidos Bom Pastor, sita no Andarahy, peças de fazendas no valor de 3:600$000.

Dada queixa á policia do 17º districto, esta se pôz em campo, para a captura dos meliantes, tendo afinal depois de varias deligencias, conseguido deitar a mão a um cumplice do assalto.

Um agente prendeu o individuo conhecido pelo vulgo de **Camisa do Andarahy**, e por elle soube quem tinha sido o ladrão e onde estava a mercadoria. Paulo Mutange, era o criminoso, e por elle fôra vendida parte do roubo na loja do syrio Jorge Tarau, estabelecido á rua 24 de Maio n. 629, e o restante estava na tinturaria de propriedade de Henrique Silva, estabelecido á rua Barão do Bom Retiro n. 764.

Ahi deixara guardadas as peças de fazenda, Ernesto Ventura, residente á mesma rua n. 392, e que a comprára ao ladrão.

A mercadoria foi apprehendida nas casas referidas.

Não conseguiu ainda a policia prender Paulo Mutange.

UM imprudente

Bateu com a cabeça na guarita

Luiz Francisco da Rocha, imprudentemente, viajava na plataforma de um carro do trem expresso S. C. 2. Passando o comboio pela estação de São Francisco Xavier, elle bateu com a cabeça numa guarita ali existente, ferindo-se bastante.

Rocha é empregado do caes do porto e brasileiro. Conta 24 annos e mora no Engenho de Dentro.

A Assistencia soccorreu-o.

A policia do 18º districto soube do caso.

Carregou a féria

Maria Saldanha, senhora pobre, residente no suburbio de Cascadura, á rua Silva Gomes n. 32, fabrica balas para vender. Entre os vendedores ella tinha Francisco de Moraes, de menor edade.

Este, hontem, sumiu-se, carregando a feria da vendagem das balas.

A lesada queixou-se no 20º districto.

No Necroterio

O movimento, hontem, no Necroterio da Policia foi o seguinte:

Antonio Joaquim Fernandes, de 43 annos de edade, portuguez, caixeiro, casado, residente á rua Assumpção n. 90; internado na Santa Casa por ter sido imprensado entre um poste e uma carroça, facto occorrido no dia 5 do corrente, falleceu hontem, pela manhã, sendo seu cadaver autopsiado pelo dr. Antenor Costa, que attestou como *causa-mortis* "peritonite consecutiva a contusão no abdomen"; José Lima, pardo, de 24 annos de edade, solteiro, conductor da Light, residente á rua Carvalho de Sá n. 70, fallecido hontem, no Hospital Evangelico, tambem em consequencia de desastre, não foi examinado; Alvaro de Andrade, o suicida do morro de Santo Antonio, typographo, de 26 annos de edade, solteiro, autopsiado pelo dr. Rodrigues Caó, que attestou, "asphyxia por enforcamento"; um desconhecido, encontrado morto na ponte do rio Faria e cuja identidade ainda não se apurou, ficou constatado ter sido victimado por tuberculose pulmonar.

ESCOLA NACIONAL DE BELLAS ARTES

O provimento da cadeira de historia e theoria da architectura

O ministro da Justiça pediu aos governadores de Estado que fosse publicado na folha official que, a partir de 26 de fevereiro ultimo e pelo prazo de 30 dias, serão recebidas, na Escola Nacional de Bellas Artes, independente de concurso, as obras dos candidatos que se queiram habilitar para o provimento da cadeira de historia e theoria da architectura.

Terá logar, hoje, ás 11 horas, na Escola Nacional de Bellas Artes, o inicio da prova pratica final do concurso para professor de Esculptura, de ornatos, devendo comparecer todos os candidatos.

Realizam-se, amanhã, á 1 hora, as provas graphicas dos exames de segunda época de Geometria descriptiva (segunda serie do curso geral) e Geometria descriptiva applicada e topographia (primeira serie do curso de architectura), sendo chamados os candidatos inscriptos.

Depois de amanhã, á 1 hora, realizar-se-ão as provas escriptas de Legislação, da construcção e Historia das bellas artes.

A FABRICAÇÃO DO AÇO

Uma fita preciosa que exhibe o Odeon

No cinema Odeon, foi exhibida, pela primeira vez, uma fita natural, apresentando as differentes phases do fabrico do aço, nas usinas dos Srs. Arthur Balfour & C. de Sheffield, Inglaterra.

E' um film realmente curiosissimo, fornecendo uma reportagem completa e muito illustrativa sobre o systema como é preparado aquelle precioso producto.

A fita em questão será repetida ainda hoje e amanhã.

As ex-praças da Armada terão preferencia para os empregos no Lloyd

Attendendo á conveniencia de dispensar ás ex-praças da Armada a assistencia que merecem, pela longa permanencia na vida militar, o ministro da Viação, de conformidade com o que lhe solicitou o seu collega da Marinha, recommendou ao director-presidente do Lloyd Brasileiro, que providencie afim de que, ás citadas ex-praças e mormente as que possuem habilitações de radiotelegraphia, seja dada preferencia, em egualdade de condições, para os empregos a bordo dos navios daquella empresa.

A trapalhada resultante de uma caução

O dr. Alberto Drummond é apontado como estellionatario

Ha tempos, a Companhia Aurea Brasileira, com escriptorio á avenida Passos, deu queixa-crime contra o dr. Alberto de Carvalho Drummond, accusado de se haver desfeito de moveis que lhe pertenciam, mas que estavam caucionados áquella empresa, pela quantia de 4:000$000, total do emprestimo ali feito pelo mesmo cavalheiro.

O inquerito correu pela 3ª delegacia auxiliar, tendo o dr. Raul Magalhães, actual delegado, interino, remettido, hontem, o processo ao juiz competente, acompanhado de longo relatorio, no qual é contado minuciosamente o complicado caso.

A autoridade, em face das provas reunidas nos autos, aponta o dr. Alberto Drummond como incurso no paragrapho 1º do artigo 290 do Codigo Penal — estellionato.

Caiu

A lavadeira Maria Cabral, preta, com 22 annos, solteira, moradora á travessa Alvaro n. 130, passando pela rua Barão do Bom Retiro, na estação de Engenho Novo, caiu, recebendo um ferimento na cabeça.

Sumiu!

G. Freire, empregado da Policia, residente á Villa Celita n. 20, Deodoro, foi hontem á delegacia do 23º districto apresentar uma queixa: — Ulysses, menor de 7 annos de edade, que vivia em sua companhia, se sumira de casa.

Louco

Antonio Joaquim Villar, morador á rua D. Maria n. 61, nos suburbios, vinha, ha muito já, apresentando uns certos symptomas de alienação mental.

Por isso, hontem, remetteram-n'o ás autoridades do 20º districto para a Policia Central, afim de ali lhe ser dado destino conveniente.

Feriu-se no serviço

Ambrosio Silva, portuguez, solteiro, de 23 annos, morador á rua Senador Pompeu n. 234, quando auxiliava hontem, na qualidade de conductor da Light, a manobra do carro em que servia, á rua Santa Alexandrina, foi colhido pelo engate, recebendo uma ferida contusa na extremidade annular direita.

A Assistencia medicou-o.

DÔR DE cabeça ou outra qualquer dôr
que se emprega tambem contra INFLUENZA e GRIPPE
O GUARAFENO é o remedio que mais prodigios tem feito nos casos indicados nos prospectos que acompanham cada tubo de comprimidos.
Usae o GUARAFENO. — Vende-se em todas as pharmacias e drogarias
Depositarios: ARAUJO FREITAS & C. — Rua dos Ourives, 88 — RIO DE JANEIRO.

ULTIMOS

Os francezes reforçam as tropas na Armenia

Londres, 8 — Respondendo a uma pargunta que lhe foi feita hoje, na Camara dos Communs, o primeiro ministro sr. Lloyd George declarou terem sido adoptadas rapidas medidas pelos francezes, afim de reforçar as tropas commandadas pelo general Gauroud, na Armenia, para restabelecer a sua situação e evitar ulteriores ataques aos christãos.

Foram enviados ás aguas turcas diversos navios de guerra da França.

Com relação a Constantinopla, accrescentou o sr. Lloyd George, foram enviadas identicas instrucções aos representantes dos alliados afim de que adoptem energicas providencias, caso isso seja necessario.

Os alliados estão de perfeito accordo a este respeito. Seria inadmissivel, declarou o orador, revelar a natureza das instrucções, até se receber resposta dos respectivos governos.

O mercado de cereaes em Chicago

Chicago, 8 — O mercado de cereaes abriu hoje firme. As cotações durante a manhã foram: milho para entrega em maio, 1.45 1|8 centavos por bushel; para julho, 1.38 5|8. Cotação maxima do milho para maio, durante os negocios da manhã, foi 1.46 1|2 e a minima, 1.44 1|2. Aveia para maio, 83 1|8 e para julho 76 1|4. Porco para maio, $35.50.

Cotações de encerramento: milho para maio, 1.47 3|4; aveia, 84 1|4 e porco $35.55.

Proclamação da gréve geral dos mineiros de Bethune

Paris, 8 — Informam de Bethune que o Congresso dos Mineiros, ali reunido considerou insufficientes as satisfações dadas pelos patrões e approvou, por 369 contra 14 votos, uma resolução proclamando a gréve da classe.

Inauguração da Feira de Lyão

Lyão, 8 — Os ministros das Finanças, Commercio e Colonias inauguraram hoje solennemente a Feira de Lyão.

Estiveram representados officialmente na cerimonia o Brasil, Italia, Hespanha, Chile, Suecia e China.

A greve de mineiros no Departamento do Pas de Calais

Bethune, 8 — A' greve dos trabalhadores nas minas de carvão que foi votada hontem tornou-se effectiva em todo o Departamento do Pas de Calais, onde as minas foram, em grande parte, destruidas durante a guerra, mas se tinha conseguido reconstruil-as parcialmente e estão produzindo quantidades reduzidas deste combustivel que são applicadas ás necessidades mais urgentes do paiz.

Demissão do Ministerio Turco

Paris, 8 — Telegraphan de Constantinopla informando que o ministerio pediu demissão collectiva.

Habeas-corpus para sorteados

O dr. Raul Martins, Juiz Federal da 1ª vara, concedeu hontem uma ordem de "habeas corpus" em favor de Sylvio José de Mello, para o effeito de ordenar que o paciente seja excluido do serviço do exercito, por ter a seu favor a isenção legal de ser filho unico e arrimo de sua mãe viuva.

—:— O mesmo Juiz denegou o "habeas-corpus" impetrados em favor dos sorteados Nestor Machado da Costa e Henrique da Rocha, [illegible] por não ter provado devidamente ser filhos unicos e arrimo de mãe viuva.

O juiz assim decidiu por considerar não bastarem, para provar a isenção allegada pelos pacientes, a simples declaração do Commissario de policia, passada, [illegible] informações, colhidas, e a certidão de não receberem as mães dos pacientes qualquer pensão do Thesouro Nacional.

—:— O dr. Raul Martins negou tambem o "habeas-corpus" requerido em favor de Aurelio da Silva Costa para ser dispensado do serviço militar para que foi alistado e sorteado, como filho unico e arrimo de mulher solteira, visto não ter o impetrante provado este facto.

FAZENDA

Em solução a uma consulta da Delegacia Fiscal em Parahyba do Norte, a Procuradoria Geral da Fazenda Publica, decidiu que, se as fianças que se pretende reforçar foram prestadas na Administração dos Correios de accordo com o preceituado na legislação então vigente e julgadas pelo Tribunal de Contas, como é imprescindivel, não ha como agora deslocal-a para a Delegacia Fiscal a proposito do reforço, que é de ser seja prestada nesta ultima repartição; no caso, porem, em que aquella fiança não tenha sido regularmente prestada devem sel-o agora e no valor fixado actualmente.

ULTIMA HORA

Waldomiro Coelho Dias

(QUIQUITO)

A viuva do dr. Theophilo Coelho Dias e seus filhos mandam celebrar missa por alma de seu filho e irmão WALDOMIRO COELHO DIAS, na egreja do Sagrado Coração de Maria, á rua Cardoso, no Meyer, amanhã, quarta-feira, 10 do corrente, ás 9 horas, e desde já se confessam gratos a todos que comparecerem a esse acto de religião. (G. 8.277)

A estrangulação da Hernia ou QUEBRADURA e sua cura

O conceituado jornal "A Noite" publicou ha dias a morte de um pobre infeliz que morreu na rua, causa: o estrangulamento da Hernia. A milhares de pessoas para o anno acontecerá a mesma coisa, causa o desenido ou má applicação de fundas não confeccionadas segundo o volume ou qualidade da Hernia que não adaptando-se perfeitamente, produzem dores atrozes e muitas vezes a morte em poucos instantes.

No grande estabelecimento do conhecido especialista, os senhores doentes encontrarão maravilhosos apparelhos feitos sob medida, para a contenção e cura das mais volumosas quebraduras.

Essas cintas, electro-orthopedicas, sem nenhuma molla de ferro, leves, invisiveis, suaves, permittem ao enfermo montar a cavallo, fazendo qualquer trabalho, ficando completamente curado em pouco tempo, sem operação alguma.

Causa os numerosas ordens o Prof. LAZZARINI prolongará sua estadia no seu estabelecimento do Rio, até o dia

20 de Março

saindo depois em visita aos seus estabelecimentos do Sul.

Faixas especiaes, para obesidade, rins moveis, ventre cahido, queda do utero. Dama especialista visitará as Exmas. senhoras.

Rio de Janeiro
Avenida Gomes Freire. 124—por cima da Pharmacia

Eu aqui em baixo assignado, declaro a bem da verdade, ter sido completamente curado no espaço de 6 mezes, d'uma hernia escrotal que soffria ha longos annos. Com profunda gratidão ATTILIO BERNI — Bangu', Estrada Real de Santa Cruz, 203 — Rio, 10 de janeiro 1920. (G. [illegible])

THEATROS DA EMPRESA PASCHOAL SEGRETO
Direcção: João Segreto

S. JOSE'
Companhia Nacional, fundada em 1 de julho de 1911 — Direcção artistica de EDUARDO VIEIRA — Regente da orchestra maestro BENTO MOSSURUNGA

3 sessões | HOJE-HOJE | A's 7, 8 3|4 e 10 1|2

A mais completa victoria do theatro popular
Verdadeira fabrica de gargalhadas
Hora e meia de plena alegria

1ª, 2ª e 3ª representações da engraçada burleta em tres actos, original do applaudido actor EDUARDO ROCHA, musica de FREIRE JUNIOR

O CAIPIRA DO TINGUA'

Lulu Quinqim (protagonista) JOÃO DE DEUS

DISTRIBUIÇÃO

Capitão Aranha, J. Figueiredo; Rouxinol (secretario): J. Mattos, Zé da Venda; Benedicto (moleque), Franklin Almeida, Arthur (sapateiro), Pedro Dias; Anacleto (barbeiro), Raul Gonçalves; Bento, (sachristão), Pedro; Bonifacio; J. Ribeiro; Felisberto; Cecilia Porto; Aurora; Julia Martins, Amelia; Eliza Campos; 1ª costureira; Henriqueta Brilha, 2ª costureira; Isaura Pereira, 3ª costureira; Rita, 4ª costureira, Emma Martins, Nhá Tuca; Nenem Fontes, Ritinha, Rita.
Costureiras, trabalhadores, caipiras de ambos os sexos, passeiantes, etc., etc.

Scenarios de JAYME SILVA e JOAQUIM DOS SANTOS, Mise-en-scene de ISIDRO NUNES. Montagem de ANTONIO NOVELLINO. Guarda-roupa propriedade da empresa. Cabelleiras de A. ASSIS. Adereços de JOAQUIM COSTA.

Hoje e todas as noites "O CAIPIRA DO TINGUA'" — A seguir: a fantasia de grandiosa montagem original do conhecido ensaiador portuguez Pedro Cabral, musica do maestro DOMINGUES ROQUE.

O AI... JESUS!...
Ai... Jesus ALFREDO SILVA | Princeza Mira Flor OTTILIA AMORIM

S. PEDRO
Grande Companhia Nacional de Operetas e Melodramas (Genero do theatro Chatelet, de Paris) — Direcção artistica de EDUARDO VIEIRA — Maestro regente da orchestra LUIZ MOREIRA

HOJE — 2 sessões, ás 7 3|4 e 9 3|4 — HOJE

A PEÇA PREFERIDA DO PUBLICO CARIOCA

A sempre desejada e applaudida opereta de grande montagem e apparato

Amor de bandido

ROSA, a protagonista, será desempenhada pela querida actriz ABIGAIL MAIA
GRANJA — ALVARO FONSECA.
Poema de ODUVALDO VIANNA — Partitura de ADALBERTO DE CARVALHO
TRES ACTOS ESTUPENDAMENTE BELLOS

CARLOS GOMES
Companhia nacional de dramas, comedias e vaudevilles, dirigida pelo actor EDUARDO PEREIRA, de que fazem parte a actriz MARIA CASTRO e o actor JOÃO BARBOSA.

HOJE! A's 8 3|4 — Espectaculo completo HOJE

Representação do drama em cinco actos, original brasileiro do escriptor EUDORO BERLINK

Peccadora e Mãe

Georgina, MARIA CASTRO; Affonso, EDUARDO PEREIRA

PREÇOS POPULARES

A SEGUIR — O SEM TELHA.

QUINTA-FEIRA, 11 -- A peça de grande montagem AS PASTORINHAS, de Abbadie de Faria Rosa, com musica do maestro PAULINO SACRAMENTO.

(G. 76..)

LLOYD BRASILEIRO

O director-presidente, attendendo ao que propoz o commandante Muller dos Reis, agente do Lloyd em Montevidéo, nomeou dactylographo da referida agencia o sr. Henrique de Sá Filho, cujo pae que acaba de fallecer, deixando a familia em extrema penuria, desde 1895 vinha prestando inestimaveis serviços á grande empresa de navegação.

O dr. Alves de Farias tambem approvou a despesa de 200 pesos feita com o enterramento do referido funccionario.

—:— Apresentou-se á directoria o commandante Octavio Gusmão Fontoura, que regressou de Santos com o "Maranguape".

—:— O director mandou elogiar o funccionario da Contabilidade Florencio Peixoto da Rocha, pelo estudo que acaba de apresentar sobre o preço do carvão nos portos onde os navios se abastecem, tendo verificado que esses preços são muito mais baixos nos portos de Madeira e Antuerpia, onde o carvão custa, respectivamente, 100 e 125 schillings, quando os preços de S. Vicente e Lisboa são de 128 e 200. Esse calculo foi feito pelo consumo do "Cuyabá", na viagem n. 10.

O referido paquete tem capacidade para abarrotar de carvão para o trajecto de Madeira a Antuerpia e vice-versa, sem necessidade de tocar em S. Vicente, poupando assim outras despesas.

—:— A directoria, attendendo ao que solicitou o ministro da Marinha, mandou transportar para o aviso-pharol "Tenente Mario Alves", 40 toneladas de carvão, em navio da frota do Lloyd, no porto do Natal.

—:— Foi designado para ficar á disposição da tomada de contas o 4º escripturario da Contadoria da Intendencia, Paulo Accioly.

—:— Ao director da officina foi encaminhada para o respectivo parecer a proposta de Altamiro G. Bandeira, para a venda do vapor *José Rozas*, pelo preço de 200 contos. Esse navio foi construido em França, em 1900, anda de 8 a 9 milhas, tendo a capacidade para 50 toneladas de carvão e 300 de carga, sendo illuminado a luz electrica.

—:— O director-presidente approvou hontem as tabellas de material de convéz a ser fornecido aos navios da antiga frota. As tabellas dos ex-allemães estão sendo organizadas.

—:— Pelo "Maranguape" regressou a esta capital o sr. Renato Teixeira, que veiu de Santos, removido para a secção de Faltas e Avarias.

—:— Foram concedidos 30 dias de licença com metade dos vencimentos, ao 3º piloto do "Bahia", Raymundo L. da Costa, e a Amelia Gomes de Oliveira, camareira do "Ruy Barbosa".

—:— Com metade dos vencimentos, foram concedidos 60 dias ao sr. Oscar de Barros Cavalcanti.

—:— Ao superintendente da Navegação apresentou-se o ex-commandante do "Caxias", José Chrysostomo, chegado de Lisbôa pelo "Avaré".

—:— Entraram hontem, do sul, o "Oyapock", que trouxe presos da Colonia e o "Purús".

—:— A directoria recebeu o seguinte despacho:

"Verificando que existia aqui e Porto Alegre grande prevenção "Diamantino", julgando injustificadamente más condições navegabilidade, julguei opportuno após concertos realizados rodas propulsoras e pinturas, fazer pequena viagem experiencia 15 milhas, convidando autoridades, commerciantes, familias e imprensa. Velocidade média obtida oito milhas e meia. Resultado experiencia superior espectativa; captou confiança e sympathia publica. "Diamantino", receberá carga amanhã, iniciará viagens dia 7, e "Mercêdes" será encostado espera reparos".

—:— O "Purús" chegou hontem, pela manhã, com procedencia de Santos, onde se achava desde 2 de fevereiro, recebendo ali carregamento completo de generos destinados aos Estados Unidos.

Aquelle vapor zarpará do nosso porto, depois da necessaria demora.

—:— Quatorze mestres de navios mercantes enviaram ao director do Lloyd este memorial:

"Exmo. sr. dr. director-presidente do Lloyd Brasileiro. — Os abaixo-assignados, mestres de navios mercantes, dirigiram a 3 de março de 1919 á presidencia desta Empresa um requerimento no qual pediam varias providencias que foram deferidas, exceptuando a que se referia á creação de um quadro de mestres em que só figurassem mestres antigos, de comprovada competencia, conducta exemplar e demonstrada pratica dos serviços de mar e especialmente do Lloyd Brasileiro.

Pedem venia a v. ex. para insistirem na creação do quadro referido, por motivos de varias ordens e seguinte:

Instituindo o quadro os mestres para os navios da Empresa delle sairão por escolha e requisição dos commandantes dos navios que tambem os podem dispensar, devendo, porém, serem nomeados pela Directoria e deste modo não se attenta contra a autoridade respeitavel do commandante e nem se golpea e enfraquece a faculdade consagrada pelo artigo 499, *in fine* do Codigo Commercial que assim declara: "O capitão [illegible]

[illegible]

Deixar que os logares de mestres sejam preenchidos por indicação, vontade ou arbitrio de qualquer associação de classe [illegible] da Lei Commercial Maritima, bem como [illegible] a liberdade do cidadão [illegible] a Constituição da Republica, art. 72, paragrapho 24 [illegible] livre exercicio de qualquer profissão moral, intellectual e industrial.

A vista pois destas considerações fundadas em leis e no direito, [illegible] o requerimento referido, com doutos supprimentos e profundo conhecimento do assumpto por parte de v. ex."

O superintendente da Navegação, commandante Barros Barreto, deu a seguinte informação ao memorial acima:

"Em cumprimento ao vosso despacho junto a esta petição [illegible] que solicita a creação de um quadro de mestres para os navios da Empresa [illegible] dirigis, tenho a informar que: O referido pedido [illegible] para o Lloyd em attendel-o.

A situação do pessoal de mar, é nas condições actuaes de facto insustentavel, [illegible]

[illegible] Aproveitando o [illegible] o intuito d[illegible] procurar

SUPERINTENDENCIA DO ABASTECIMENTO

Os multados de hontem

Por infracção á tabella foram autoados os seguintes negociantes: J. S. Guimarães & Cª, rua Buenos Aires 192; Castro & Silva, rua Real Grandeza 114; Nogueira de Sá & Irmão, rua Vinte de Novembro 104; J. Silva Santos & Cª, rua 7 de Setembro 96; Carvalho & Martins, rua Buenos Aires 176; França & Cª, rua Gonçalves Dias 36; Amandio Azevedo, largo de S. Francisco de Paula 36; Manoel da Rocha Gomes Filho, rua de S. Clemente n. 68; Soares de Azevedo & Cª, rua da Misericordia 38; Nunes & Oliveira, rua Pereira Nunes 200; José Alves da Cruz, rua do Aqueducto 122; Rodrigues Mello & Cª, rua de Santa Sophia 14; Domingos Ferreira & Cª, rua Curvello n. 1; D. Almeida & Cª, rua Gomes Carneiro 86; Manoel da Silva Ribeiro & Cª, praça Saenz Peña 57.

Por despacho do superintendente foram multados, por infracção á tabella, os seguintes negociantes: Mace & Cª, rua Real Grandeza 114, 200$; Paulo & José, rua do Collegio 15, 100$; Manoel Henrique de Almeida, rua D. Castorina 84, 100$; Diogo Leivas, rua Commendador Lage 42, Paquetá, 100$; Hercule Grece & Cª, rua S. Luiz Gonzaga 233, 200$; Trino & Cª, Estrada Dona Castorina 238, 100$; Arthur Vaysiere, rua do Cattete 305, 100$; Nascimento Cottas & Cª, Boulevard 28 de Setembro 29, 200$; Braga & Cª, Estrada Maria Angú n. 369, 200$; Joaquim Silva & Cª, rua Thomaz Cerqueira 61, 100$; Antonio Adão, rua Barão de Bom Retiro 118 C, 100$; José Nunes de Souza, rua dos Coqueiros 62, 200$; José dos Santos Mendonça & Cª, rua do Catumby n. 50, 50$; Henrique de Almeida & Cª, rua do Cattete 275, 2:000$; Maria do Carmo Santos, rua Silva Manoel 154, 100$; J. R. Pinto & Barros, rua Dr. Candido Benicio 1, 200$; Silva Teixeira & Cª, rua do Riachuelo 402, 50$; Foram confirmadas as seguintes multas: Teixeira Soares & Cª, J. Torres & Irmão, J. Marques da Silva & Cª, Monteiro & Diniz, Manoel Gomes da Costa, Santos & Fonseca, J. Moreira & Cª, José Rodrigues & Cª, Fernandes & Soares, Duarte & Borges.

Foram reduzidos: Ribeiro & Andrade a 50$; idem Abilio Corrêa para 200$000.

CONCURSO NA FACULDADE DE MEDICINA

Encerra-se amanhã, 10 do corrente, o concurso para o logar de professor de chimica medica da Faculdade de Medicina do Rio de Janeiro.

sanar os males acima apontados, tenho a honra de vos propôr que:

1º — Fique organizado o quadro de mestres do Lloyd Brasileiro, aproveitando-se como base de sua organização todos os mestres actualmente embarcados em seus navios e mais aquelles que a Sub-Directoria incluiu na lista junta.

2º — Crear na Inspectoria de Navegação um livro de assentamentos para os mestres, no qual serão lançadas todas as notas boas ou más que lhes disserem respeito.

A creação desse quadro, que de facto não é mais do que uma lista certa, permittirá antes do mais uma melhor escolha de pessoal, além de se poder dar uma relativa garantia aos funccionarios, emquanto bem servirem. Além de mais, a creação do referido quadro, vem facilitar aos srs. commandantes a escolha de um dos seus mais importantes auxiliares — o mestre.

E' bom de notar que o que se vem fazendo até agora é até mesmo attentatorio da Constituição Federal no art. 72, paragrapho 24, combinado com o art. 72, n. 1. Na constituição da presente lista de nomes que a esta acompanha não foi possivel, fazer-se simultaneamente a necessaria escolha o que se dará com a continuação do serviço. Está claro que o funccionario regeitado ou não escolhido por um numero elevado de commandantes que serão forçados a dizer os motivos porque o rejeitam, não poderá continuar a fazer parte do mesmo.

Eis, sr. dr. director-presidente o que tenho de dizer a respeito, esperando ver approvadas minhas idéas, o que, se se der, penso, virá contribuir em futuro não muito afastado para o augmento da efficiencia do serviço de bordo.

Aproveito a opportunidade para apresentar-vos os meus protestos de alta estima e distincta consideração."

Foi este o despacho do dr. Alves de Farias: — "Plenamente de accordo."

— *Relação dos mestres* — Felinto Maximo dos Santos; Aymoré; Manoel Tertuliano da Silva, Acre; Francisco Fernandes Bezerra, Avaré; Benjamin Bispo da Silva, Amazonas; Antonio Manoel da Boa Morte, Almirante Jaceguay; Antonio dos Reis Leal, Brasil; Francisco da Costa Castanheiro, Benevente; Amaro Romão de Brito, Bocaina; Julio [illegible] Borborema; José [illegible] Bragança; [illegible] Caxias; [illegible] Cuyabá; [illegible] Curvello; [illegible] Silva, Campos; [illegible] Nascimento, [illegible] Cubatão; [illegible] Mendonça; [illegible] Porfirio; [illegible] Silva; [illegible] Francisco da [illegible] Cabido, Ibiapaba; [illegible] dos Santos, [illegible] dos Santos; [illegible] de Jequié; [illegible] Cardoso, de [illegible] Manoel, Maranhão; [illegible] de Azevedo; [illegible] Alves [illegible] da Silva, Manoel dos [illegible] Isaias Macedo; Antonio Lopes; [illegible] Manoel [illegible] Oyapock; Basilio José [illegible] Francisco [illegible] Joaquim Gonçalves de Moraes; [illegible] Poconé; Vila [illegible] Presidente [illegible] Ribeiro, Rio [illegible] Azonia, Ruy [illegible] Leopoldino da [illegible] ado; Miguel [illegible] os, Sargento [illegible] Luiz da Silveira de Souza [illegible] de Oliveira, [illegible] Antonio Pe[illegible] onio Victor [illegible] Antonio Gon[illegible] aba; Manoel [illegible] Wenceslão Braz [illegible] Silva, São Paulo.

— *Relação dos mestres desembarcados* — [illegible] Getirana Net[illegible] Carlos Perfei[illegible] de Amorim, [illegible] Albino Ale[illegible] Manoel Medel[illegible] Sant'Anna, [illegible] Santos, Ma[illegible] João Xavier de Araujo e Deusdedit de Vasconcellos.

Federação Espirita Brasileira

Sessão publica de estudo, hoje ás 19 1/2 horas. — Na sessão publica de estudo a realisar-se hoje, ás 7 1/2 da noite, continuará o cap. 7º do evangelho de João.

Em nome da letra da lei, da lei humana, bem entendido, porque a divina na prescreve sem restricções o amor a Deus e ao proximo, vemos que as egrejas da terra prohibem a seus fieis que cooperem nas obras de caridade dos espiritas. Julgando pela apparencia e não segundo a recta justiça, não vendo que apoucam o amor infinito do nosso creador e pae, quando pretendem não ser caridade a que pratiquem os não filiados ao seu credo, os que tal prohibição formulam repetem o acto dos phariseus que condemnavam o Mestre divino por haver feito obra de caridade em dia de sabbado, curando um paralytico.

Entendiam os phariseus que, assim procedendo, respeitavam a lei de Moyses, esquecidos de que essa mesma lei acima de tudo prescrevia aquelle duplo amor a Deus e ao proximo, sem indicar momento algum em que não deva ser praticado. Egualmente, os phariseus de hoje, deslembrados dessa lei maxima, não logram comprehender que nenhum coração pode estar excluido da possibilidade de amar, como quer Deus que amemos, e, portanto, de praticar a caridade, que só não existe onde aquelle amor não fructifica.

E' que julgam pela apparencia e não segundo a recta justiça, como disse Jesus aos Judeus: julgam pelo prisma de suas paixões, attribuindo-as ao juiz supremo.

Por isso mesmo é que aquellas palavras do divino Mestre, consideradas de um ponto de vista geral e entendidas segundo o espirito, encerram este ensinamento aos homens de todos os tempos:

Não vos deixeis transviar pela letra, rejeitae as interpretações literaes, que o espirito condemna conformemente á justiça. Sêde sempre justos com os vossos irmãos, rejubilando-vos sempre, cheio o coração de sinceridade, com as boas obras que elles pratiquem e desprendei-vos de todo formalismo, de todo espirito de seita, que vos possam entibiar na pratica da justiça e da caridade para com todos, ou que sejam obstaculo ao cumprimento da lei de amor, lei que, pela fraternidade, ha de levar os homens á unidade.

Esse o ponto que será estudado hoje.

*

Influencia dos espiritos. — Seria erro suppor que é mister ser medium para attrahir os seres do mundo invisivel.

O espaço está povoado por elles; temol-os constantemente em torno, ao nosso lado vendo-nos, observando-nos, envolvendo-se nas nossas reuniões, acompanhando-nos ou fugindo conforme a sympathia ou antipathia. A faculdade mediunica nada tem com isso pois que é apenas um meio de communicação.

Segundo o que temos visto a respeito das causas de sympathia ou de antipathia dos espiritos, comprehender-se-á facilmente que devemos estar rodeados daquelles que têm afinidades com o nosso espirito, conforme o grão de elevação ou de degradação.

Consideremos agora o estado moral do nosso globo, e comprehender-se-á qual é o genero de espiritos que deve predominar entre os errantes. Se tomarmos cada póvo em particular poderemos pelo caracter dominante dos seus habitantes, pelas suas preoccupações e sentimentos mais ou menos moraes e humanitarios, julgar das ordens de espiritos que com preferencia ahi se reunem.

Partindo deste principio, supponhamos uma reunião de homens levianos, inconsequentes occupados sómente com os prazeres: que espiritos se acharão de preferencia? Não são certamente os superiores.

Assim todas as vezes que os homens se reunem, acha-se com elles uma assembléa occulta, que sympathisa com as suas qualidades e defeitos, *abstrahindo de qualquer idéa de evocação.*

Admittamos agora que elles tenham a possibilidade de conversar com os seres do mundo invisivel por um medium; quaes são os que hão de responder-lhes o appello? Evidentemente aquelles que ahi se achem promptos á espreita de opportunidade para se communicar.

Se, em uma sociedade futil, chamarem por um espirito superior, pode bem acontecer que elle venha, e diga até mesmo algumas palavras rasoaveis como o bom pastor apparece no meio das ovelhas desgarradas; mas logo que vê que não é attendido nem comprehendido, retira-se, como qualquer de nós faria se estivesse em seu logar.

O campo fica livre e delle se aproveitará quem?...

Communicação do Além. — O alcool é a lagrima da humanidade, o soluço da esposa, o gemido do pae, o pranto dos filhos e a miseria da sociedade. E' irmão do jogo, filho da ociosidade e pae da desventura. Até quando dominarás na terra? Até quando furtarás o socego dos paes, a alegria á esposa, o sorriso ao filho e á sociedade a bonança?

Basta. E' tempo de parar. Deixa que o homem evolua.

A intemperança em todo o sentido é o que mais faz o homem assemelhar-se ao bruto.

Fugi, irmãos, fugi do alcool: dae ao filho o amor, á esposa o carinho e á sociedade o cidadão util e digno.

VIAÇÃO

Attendendo, em parte, ao que requereu a Companhia Estrada de Ferro São Paulo Rio Grande, e ás informações prestadas pela Inspectoria Federal das Estradas, o ministro resolveu declarar sem effeito a portaria de 10 de janeiro de 1917, na parte que approvou o quadro do pessoal da estação de Itararé, na qual se estabelece a correspondencia das linhas da requerente com as da Sorocabana Railway Company, passando o serviço da referida estação a ser feito com o pessoal da peticionaria, constante do quadro approvado por portaria de 9 de agosto de 1916.

—:— Ao seu collega da Fazenda, o ministro solicitou as necessarias providencias afim de que sejam pagas as contas de A. A. Amaro da Silveira & C., na importancia de $413.107,22, equivalentes a 1.614:009$908, ao cambio de 3$907, por dollar, provenientes de fornecimentos em 1919, á E. F. Oeste de Minas, por autorização prévia deste ministerio e de accordo com a excepção contida no art. 170, da lei n. 3.454, de 6 de janeiro de 1918.

—:— Por officio de hontem, o ministro pediu ao titular da pasta da fazenda que, por este ministerio, seja designada a repartição fiscal com a qual deverá entender-se com a administração da E. F. de Goyaz (linha de Araguary), não só quanto ao recolhimento da renda arrecadada, inclusive impostos sendo de conveniencia que todas as transacções da referida via ferrea com o Thesouro sejam feitas por intermedio da Delegacia Fiscal no Estado de S. Paulo.

—:— O ministro pediu ao seu collega da Fazenda que sejam pagas ao engenheiro Lucas Bicalho, as quantias de 1:050$500 e reis 24:751$825 como indemnização pelas despezas que em virtude de não estar ainda organizada a thesouraria da E. F. Therezopolis, fez o mesmo engenheiro, na qualidade de director interino da referida via ferrea, com o pagamento das folhas do seu pessoal jornaleiro e diarista, nos mezes de janeiro e fevereiro.

NOS THEATROS

Notas & Noticias

Companhia Dramatica Nacional

A Companhia Dramatica Nacional, abre hoje a sua temporada deste anno, no Theatro Republica.

E' grande a anciedade por essa *première* que, segundo é voz corrente, marcará uma noite memoravel para a arte theatral brasileira, apresentando nos Italia Fausta, a nossa eminente actriz, uma das suas mais empolgantes creações dramaticas.

A peça, de Renato Vianna, que a intitulou "Os phantasmas", é um trabalho de folego, com situações arrebatadoras, dignas, pela maestria da sua factura, das scenas mais cultas do mundo.

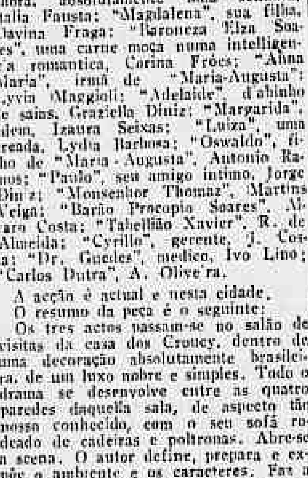

Italia Fausta

A distribuição d'"Os phantasmas" é a seguinte: "Maria Augusta", uma senhora, absolutamente uma senhora, Italia Fausta; "Magdalena", sua filha, Davina Fraga; "Baroneza Elza Soares", uma carne moça numa intelligencia romantica, Corina Fróes; "Anna Maria", irmã de "Maria-Augusta", Lyvia Maggioli; "Adelaide", d'abinho de saias, Graziella Diniz; "Margarida", idem, Izaura Seixas; "Luiza", uma creada, Lydia Barbosa; "Oswaldo", filho de "Maria-Augusta", Antonio Ramos; "Paulo", seu amigo intimo, Jorge Diniz; "Monsenhor Thomaz", Martins Veiga; "Barão Procopio Soares", Alvaro Costa; "Tabellião Xavier", R. de Almeida; "Cyrillo", gerente, J. Costa; "Dr. Guedes", medico, Ivo Lino; "Carlos Dutra", A. Oliveira.

A acção é actual e nesta cidade.

O resumo da peça é o seguinte:

Os tres actos passam-se no salão de visitas da casa dos Croucy, dentro de uma decoração absolutamente brasileira, de um luxo nobre e simples. Todo o drama se desenvolve entre as quatro paredes daquella sala, de aspecto tão nosso conhecido, com o seu sofá rodeado de cadeiras e poltronas. Abre-se a scena. O autor define, prepara e expõe o ambiente e os caracteres. Faz a psychologia social através do casal Procopio Soares. Apresenta Oswaldo Croucy, filho de Maria Augusta Croucy, viuva de Armando Croucy, morto ha quatro annos. Revela a indole e o caracter de Oswaldo, os quaes são reflexos hereditarios do pae. Mas, logo á entrada de Oswaldo em scena, surge a ponta do mysterio subterraneo que impressiona e corróe toda a acção do 1º acto. Magdalena Croucy, sua pureza, seu amor. Maria-Augusta: o centro da these e o eixo da peça. Sua auréola. Seu fulgor. Seu dominio. Sua virtude. Suggestão do passado e da morte de Armando Croucy, a fabrica, a mocidade de Oswaldo. Negocios e complicações commerciaes. Maria-Augusta decide um grave incidente da firma. Attitudes de Maria Augusta. O reflexo da sua acção na opinião social: os elogios, as homenagens. Sobre tudo isto e em torno de tudo isto, o fio do mysterio, que surge ainda esbatido, mas sombrio, nas expressões indecisas de Oswaldo. Final suspenso. Curiosidade surprehendente. Primeira suggestão dos phantasmas. "Que ha?" Desce o panno.

"Vem o 2º acto. Evidencia-se a primeira crise. Vae revelar-se o mysterio de Oswaldo Croucy. A esmagadora verdade. O escandalo ameaçador e terrivel. As provas. A segunda crise, na grande scena final entre mãe e filho, Maria-Augusta e Oswaldo. O duello de consciencia. A revolta dos preconceitos. "Os phantasmas".

"No 3º acto a acção parece ter acabado e a peça tambem. Confidencias dolorosas. O mutuo perdão de um mal que nunca existiu. Subito, a acção incendeia na explosão final da peça, na qual Italia Fausta tem um dos seus mais empolgantes trabalhos.

Desde sabbado que a bilheteria do theatro Republica tem recebido encommendas de localidades, o que significa uma enchente hoje, no "Republica".

A consagração do autor da "A jangada"

Coelho Netto acaba de consagrar Claudio de Souza como o primeiro comediographo brasileiro, numa longa chronica sobre o theatro desse escriptor patricio, tão discutido, tão applaudido e de tão grande exito perante o publico, como ainda agora se dá com "A jangada", que já completou um quarto de centenario, e continua a esgotar as lotações do Trianon. A falta de espaço nos não permitte transcrever na integra o artigo de Coelho Netto, do qual passamos para as nossas columnas apenas alguns periodos.

"A comedia "A jangada", peça de estréa da companhia Alexandre Azevedo, no Trianon, tinha, para recommendal-a, o nome de Claudio de Souza que é hoje, incontestavelmente, o nosso primeiro comediographo.

Com a linda comedia "Flores de sombra" e, seguidamente, com a comedia-farça: "Eu arranjo tudo!" conquistou elle o posto em que o publico, que é juiz sereno e isento, o mantem, cercando-o de applausos sempre que nelle o vê apparecer com um novo trabalho.

Claudio de Souza possue todas as qualidades do verdadeiro escriptor de theatro — a observação aguda que apprehende, á primeira vista, o caracter, ou digamos melhor: o comico do individuo, a arte de desenvolver essa comicidade, ampliando-a em situações, das quaes saltam episodios, como explodem faiscas de uma fogueira; a linguagem, sempre natural e escorreita, sem preciosismo, salpicada, aqui, ali de uma expressão ou de uma construcção popular e, principalmente, o dom, que só possuem os previlegiados, de reflectir a vida, tal como se nos apresenta, na variedade multipla dos aspectos, variando instantaneamente, na mesma situação, do sorriso para a melancolia, como em dia de claro sol, ao leve deslise de uma nuvem, tudo, por instantes, se apenumbra, para reabrir-se em seguida em claridade mais viva.

Claudio de Souza, que viveu na Europa vendo e estudando com interesse o theatro, aproveitou apenas de taes lições o processo de composição, não se servindo do material por entender, e muito bem, que não convinha ao theatro que pretendia realizar. As suas peças correm faceis, naturaes, sem esforço algum, o que demonstra o conhecimento technico; nellas, porem, todas as figuras são nossas, são nossos os quadros, é nosso o dizer, ferem assumptos nossos todas as allusões e disso resulta o agrado com que todos as recebem vendo nellas, não só a natureza como figuras e scenas peculiares da nossa vida, ainda simples, apezar da apparencia ou verniz de requinte que lhe querem dar.

Claudio conhece tão bem a cidade como o interior e com a mesma segurança com que desenha um estroina ou um patife, desses que levam a vida sinuosa através de mil expedientes, dános, em traços singellos, mas impressivos, o typo da doçura ou da ingenuidade, uma dessas velhinhas tão nossas, que nos encantam as horas enchendo-as de virtudes ou uma alma de donzella meiga, timida, amorosa, como ha tantas ainda, por ventura nossa, no coração da nossa terra.

Nessa "Jangada", por exemplo, ha, além dos typos do primeiro plano, duas pessoas que parecem vir directamente da turba de Molière: são aquellas velhas de soalheiro que cochicham, intrigam, boquejam com lingua afiada, e assim como retalham a vida alheia, assim bainlam com ares de santidade, inclinando-se deante do vigario, devotas e tresandando hypocrisia.

Essas duas velhas, que cacarejam durante toda a comedia, são dois flagrantes e, justamente, por serem conhecidas de todos, logo que apparecem nos segredinhos, empolgam a platéa e cada espectador as appellida com um nome porque aquelles symbolos andam por ahi á solta, na cidade, como no interior, nas casas, como nas ruas e delles se pode dizer que o seu verdadeiro nome é Legião.

Claudio de Souza faz o bom theatro, porque o faz brasileiro, não só na fabula como nas figuras, não só nas scenas como no sentimento e o que nelle nos commove ou faz rir é nosso, é da nossa alma, é a nossa bondade ou é o nosso defeito, é a nossa grandeza ou o nosso ridiculo e, para marcar "habitat", de quando em quando é uma cantiga que sôa, é uma serenata que passa ou uma dansa da nossa gente que se vem requebrar languidamente em scena.

"Athletica" dá sinceros parabens a Claudio de Souza, um mestre, e a Alexandre Azevedo, que parece disposto a realizar no Trianon o que não se consegue fazer á sombra do governo, pois, emquanto elle levanta o theatro nacional, a Prefeitura põe em leilão o arcabouço de ferro do antigo Apollo com o qual, sem grande despeza, faria um excellente agasalho para a arte brasileira, que se prepara nos seus fartanos para exhibir-se como a "Borralheira" nas festas do centenario da nossa independencia.

O primeiro maillot

Quem conhece a psychologia da mulher do theatro, sabe que, para uma actriz de opereta, a noite do primeiro maillot é tão cheia de recordações como a do primeiro triumpho. Quantas duvidas, quantas torturas ignoradas esconde a malha de seda que uma actriz veste pela primeira vez! Para quantas creaturas a necessidade dessa divulgação de mysterios intimos importou a renuncia de uma carreira talvez brilhante e cheia de promessas!

Anna Pereira, de quem muito aqui se tem dito por ser uma das bellas figuras do theatro portuguez, tinha horror pelo maillot. Ao assignar contrato para a Trindade impoz que nunca seria obrigada a fazer travesti. Durante um anno a condição foi cumprida facilmente. Chegou, porem, a "Gata borralheira". O papel de Cendrillon ia a matar á Rosa Damasceno e o de Principe era uma luva para a Anna, mas, como esta não vestia maillot não houve remedio senão inverter os termos, dar a Cendrillon á Anna e vestir o maillot, á Rosa.

Quando, porem, principiaram os ensaios tanto uma como a outra começaram a achar-se mal nos papeis, a desconhecer-se, concordando que aquella distribuição não podia ser mantida, que a Rosa é que devia ser a Gata borralheira, que a Anna é que devia ser o Principe. O empresario, o Palha, que só isto esperava, caiu como um corvo sobre a pobre rapariga:

— O' Anna! Põe o maillot! Então que tem? Faze-me o principe, senão a peça não pode ir!

Tu és boa rapariga um anjinho...

— Não insista que é peior! Se eu entro em scena de pernas á mostra não sou capaz de dizer nada.

Mas o Palha era teimoso, insistiu e conseguiu convencel-a a fazer o papel.

Quando chegou a noite da primeira representação, Anna Pereira, ao vestir o maillot côr de rosa, no camarim, não teve coragem para se ver no espelho: embrulhou as pernas num chaile, atravessou os bastidores, com muita vergonha e foi esperar a deixa para detraz de um reprego, a pensar nos binoculos mordentes que haviam de profanal-a, nos segredinhos vexantes dos homens, nos commentarios das mulheres...

Nisto a deixa surge no ar, as rabecas atacam a entrada do Principe, Anna enthusiasma-se, levanta-se de um pulo, atira o chaile pelos ares, e sem pensar já no maillot nem na vergonha, nem nos binoculos, nem no publico, entra pela scena dentro, cheia de bravura, de desenvoltura, de alegria.

Dahi por deante, dizia ella, representei a "Gata borralheira", o "Boccacio", "A noite e o dia", vesti maillot cem, duzentas, trezentas, vezes... e nunca mais me lembrei de que tinha pernas.!

"A Jangada"

Ante-hontem e hontem, apezar dos folguedos da Mi-Carême, o Trianon, esgotou a lotação. Não resta duvida que, sem trocadilho, "A jangada", está navegando em mar de rosas, levada por galernos ventos.

A interessante comedia de Claudio de Souza, leve, bem feita e real, teve para realçar os seus meritos um afinado conjunto que poucas vezes se consegue reunir com tanto acerto, desde as primeiras figuras, que tem o seu nome ganho em refregas memoraveis, até ás interpretes dos menores papeis, que pela precisão do seu trabalho constituem elementos de que ha alguma coisa a esperar.

"As pastorinhas"

Conversando hontem com a graciosa actriz Abigail Maia, a respeito da nova creação que vae fazer na peça de Abadie Faria Rosa, "As pastorinhas", cuja "première" se annuncia para a proxima quinta-feira.

A interessante primeira figura do S. Pedro disse-nos que a nova peça do autor de "Longe dos olhos", põe em scena flagrantes dos nossos costumes, é linda e deve fazer carreira auspiciosa no S. Pedro. Segundo Abigail, o autor conseguiu com a sua habitual habilidade reunir, em ambientes diversos typos muito nossos, que bem se comprehende e que se familiarizarão com a platéa que os conhece, que os vê de contino, que lhes é sympathica. E porque esse modo de entender da principal interprete, para quem o papel foi expressamente escripto, corrobora as informações que de outras fontes nos chegam, é de imaginar que o S. Pedro vae ter noites felizes com "As pastorinhas".

A première de hoje, no S. José

Representa-se hoje, em *première*, no theatro S. José, a espectaculosa revista de Eduardo Rocha, — *O caipira do Tinguá*, que vem sendo cuidadosamente ensaiada ali, pelo sr. Izidro Nunes.

A montagem do "Caipira do Tinguá" é deveras luxuosa.

A data

9 de março de 1842 — Canta-se no Scala de Milão, o *Nabucodonosor*, a terceira opera de Verdi, na ordem chronologica. A opera tem quatro actos.

No 1.º o trecho principal; a aria de Zaccaria (baixo); no 2.º o coro dos levitas; no 3.º a aria da loucura de Nabuco, e o dueto deste com Abigail; no 4.º a prece.

Em 1845 foi a opera cantada em Paris. "Nabuco, disse um critico, foi a primeira opera que estabeleceu seriamente a reputação de Verdi, na França; desde ahi ella só augmentou".

Nabucodonosor foi aqui cantada, pela primeira vez, no Provisorio, a 17 de fevereiro de 18[illegible]

MUSICA

JANACOPULOS — A senhorita Vera Janacopulos vae dar um recital de canto na aristocratica Petropolis, e, antes de se exhibir ao elegante publico daquella cidade, quiz que a critica carioca lhe conferisse as necessarias credenciaes.

O caso de uma concertista ou um concertista solicitar, á imprensa, juizo previo, para a sua apresentação official, não é novo; dizemos quasi ser elle protocollar, em se tratando, já se vê, de artistas cujo valor, alhures já notorio, ainda se não revelára em nosso meio.

Fóra desta hypothese, um convite á imprensa não deixa de crear um verdadeiro perigo para o futuro exito do solicitante; perigo, desde que o critico queira exercer o seu mister amparado nos dictames da justiça e da probidade.

Mas na maioria das vezes, e, podemos affirmar em 95 casos sôbre cem, o critico mais probidoso e justiceiro, vê-se obrigado a transigir com a propria consciencia, a attenuar a crueza das suas impressões, a mentir mesmo, e isso por um motivo bem facil de perceber. E' que se elle, o critico, lavra com sinceridade o seu parecer, prejudica grandemente, quando não destrua por completo os interesses pecuniarios do concertista. Sim, porque, na luta pela existencia cada qual escolhe sua arma de combate, e, desvendar de ante-mão as fraquezas do combatente, fóra simplesmente perversidade.

De nossa parte sempre que se nos depare uma mediocridade ou mesmo uma nullidade, usamos de um recurso adoptado de longa data: o silencio. Assim o publico ignora o que vae ver e ouvir e nós ficamos com a consciencia tranquilla de o não havermos enganado.

Enganado cada dia anda elle, o publico. A reclame que os jornaes amiudadamente liberalisam a qualquer pé rapado tem feito cair infinidade de vezes esse bom publico, tão credulo e tão simplorio.

Nesta secção exclusivamente artistica a transigencia nunca teve guarida: amarguras, não poucas, nos tem ella causado: camaradas de outr'ora, já ella transformára em desaffectos e em ferozes inimigos. Mas não importa: até hoje ainda não capitulamos, e com a ajuda de Deus nunca pode chegar esse dia opprobioso para o chronista.

Feita esta profissão de Fé, dispensavel, aliás, digamos que o publico petropolitano vae apreciar na senhorita Vera Janacopulos uma cantora de escól; uma cantora que sobre dispôr de um orgão vocal de extraordinario vigor, conhece o segredo de interessar o auditorio.

E' a impressão que trouxemos da sessão musical que a gentil artista offereceu, hontem, á tarde, no Palace Hotel, á imprensa carioca e a innumeros convidados.

—:—Realizar-se-á no dia 21 do corrente, ás 3 horas da tarde, no salão da Associação dos Empregados no Commercio, um concerto lyrico promovido pelo tenor Reposito Cavalieri.

As cadeiras acham-se á venda no Expresso Niemeyer.

O QUE HA HOJE

REPUBLICA — Estréa da Companhia Dramatica Nacional, "Os fantasmas", do Renato Vianna, ás 8 3/4.

S. PEDRO "Amor de bandido", opereta. A's 7 3/4 e ás 9 3/4.

Interpretes: Abigail Maia, Fonseca, Medina, Celestino etc.

S. JOSE' — "O caipira do Tinguá", burleta. A's 7, 8 3/4 e 10 1/2.

Interpretes: João de Deus, Juju Martins, etc.

CARLOS GOMES — "Peccadora e mãe", drama, ás 8 3/4.

Interpretes: Maria Castro, Eduardo Pereira Brazinha Lazaro, etc.

TRIANON — "A jangada", comedia de Claudio de Souza, ás 7 3/4 e 9 3/4.

Interpretes: Lucilia Peres, Apollonia, Iracema de Alencar, Alexandre Azevedo, Ferreira e Souza, etc.

RECREIO — Festa de Francisco Cruz, com "O fado", e parte variada, ás 8 3/4.

CASA LINO

Calçado de luxo — Ultimos modelos — R. 7 SETEMBRO, 135. Tel. 5438, Central. (3112)

Promoções, nomeações e transferencias, na policia

O dr. Geminiano da Franca, chefe de policia, assignou hontem, os seguintes actos:

Promovendo, a commissario de 1ª classe, com exercicio no 7º districto, o commissario de 2ª classe Manoel Matheus Nunes; nomeando, commissario de 2ª classe com exercicio no 22º districto o commissario interino Paulo de Oliveira Filho e interino de 1ª classe com exercicio no 1º districto, o bacharel Pedro Paulo de Lemos; exonerando, do cargo de official de Justiça do 11º districto, Raul Gonçalves Ribeiro.

Deverão ser transferidos, hoje, os delegados seguintes: Gastão Silveira, do 27º districto para o 29º; Antonio Vilhena Seabra, do 28º para o 27º; Mariano da Silveira, do 26º para o 28 e Clovis Azevedo, do 29º para o 26º.

GUERRA

Nos termos do art. 11, alinea c do decreto n. 4.061, de 16 de janeiro ultimo, foram concedidos 90 dias de licença ao medico adjunto dr. Luiz Drummond Navarro.

—:— Foram transferidos; na arma de cavallaria, os 1ºs tenentes Alfredo Gomes de Paiva, do 1º regimento de cavallaria para o 2º e José Maribonbo da Trindade; e na arma de engenharia, o capitão graduado Armando Massou Jacques, da companhia ferro-viario para o quadro supplementar e o 1º tenente José Rodrigues Silva, do 3º batalhão para aquella companhia.

—:— Em virtude de proposta, foram classificados os intendentes, 1º tenente Leonidas Cardoso na Escola de Estado-maior e 2º tenente Raymundo Candido do Rego Barros, no serviço de administração do quartel general do commando da 7ª região, em Belém.

—:— Foi nomeado secretario da junta de alistamento do municipio da Boa Vista, o capitão da antiga Guarda Nacional Pedro Alves de Barros, em substituição ao official de egual posto Luiz Alves de Barros.

—:— O ministro approvou a distribuição de quantitativos destinados a substituição e conservação de roupas de cama, colchões, travesseiros, artigos de expediente, etc., em uso nos corpos de tropa.

—:— De ordem do titular da pasta da Guera foram augmentados de mais 50 % os quantitativos destribuidos aos corpos de engenharia para a compra do expediente technico.

—:— Por ter entrado em goso de ferias o general Chrispim Ferreira, commandante da 1ª brigada de artilharia, assumiu o commando daquella brigada o coronel Bonifacio Gomes da Costa, commandante do 2º regimento de artilharia.

—:— Por não ser regulamentar o emprego de 37.000 cartuchos de carga reduzida em deposito na Intendencia da Guerra, foi mandado recolher á fabrica de cartucho o mesmo material.

—:— Passou a servir á disposição da missão militar franceza o sargento amanuense Domingos Pessoa Guedes.

—:— Foi mandado addir á 1ª região militar o tenente coronel João Frederico Ribeiro.

—:— Para tratamento de saude foram concedidos seis mezes de licença ao soldado do 1º regimento de artilharia montada Paulo Fernandes de Souza.

—:— O ministro da Guera declarou ao commandante da Escola Militar, que, de accordo com o que estabelece o paragrapho 2º do artigo 47 do actual regulamento e o paragrapho 2º do art. 56 do regulamento de 1918, só serão validos para o concurso de admissão os exames em que os candidatos tiverem obtido, grão não inferior a 3 1/2, em qualquer prova do referido curso. Accrescenta ainda s. ex. que sendo os exames considerados parcellados, deverão ser acceitos os que no anno proximo passado obtiverem approvação nas condições estabelecidas.

TRIBUNAL DE CONTAS

As recusações tomadas hontem, em reunião das camaras reunidas

Em sessão de hontem das camaras reunidas, o Tribunal de Contas ordenou o registo do credito de 150:000$000, para conclusão do ramal de Barbacena da E. F. Oeste de Minas, do adiantamento de 150:000$000 ao padre Cicero Romão Baptista, prefeito da cidade, de Joazeiro, no Ceará, para ser applicado na construcção de uma estrada ligando áquella cidade e á de Crato e para conclusão da ponte sobre o rio Boqueirão; do adeantamento de réis 5:800$000, ao 2º official do Ministerio da Agricultura João Alfredo Cavalcanti de Albuquerque, para despesas miudas do Ministerio.

O Tribunal resolveu recusar registro ao contrato celebrado pelo Ministerio da Marinha com Oliveira Irmãos & C., para fornecimento de carne verde á Armada, por ter sido esse contrato lavrado em desaccordo com o edital de concorrencia, que fixava para o fornecimento o prazo de seis mezes, ao passo que o contrato foi celebrado para todo o anno.

Foram registrados pelo Tribunal os contratos celebrados pelo Ministerio da Marinha com Antonio do Carmo Pires e Manoel Monteiro Vieira & C., para fornecimento de "ditas" ao mesmo Ministerio.

Foi recusado registro ao credito de 62:826$314, aberto ao Ministerio da Guerra, para pagamento de differenças de vencimentos ao major Manoel Corrêa do Lago, por ter sido esse credito aberto na importancia maior que a necessaria para attender á despesa.

Quem quizer ler sempre as ultimas novidades é só na casa Braz Lauria, R. Gonçalves Dias, 78, agente geral do "*Tesoro de las Familias*", com bordados e molles mensal e "*Modas y Pasatiempos*", com folha de moldes e bordados, etc., etc. (4019)

A IDEAL
MOVEIS A PRESTAÇÕES
74 F. VEIGA & C.
S. José
(4123)

Cinema IDEAL

HOJE — O maior e incontestavel successo cinematographico do anno! — HOJE

Hontem evidenciado na enorme affluencia do publico em nossos salões que se mantiveram completos da primeira á ultima sessão

Inicio da mais formidavel série de Pathé New York!

O expoente maximo da cinematographia sensacional!

Com a apresentação dos dois primeiros episodios iniciamos hoje a narrativa animada do cine-romance ultra-emocionante em 15 episodios

A JOIA SAGRADA

Ao qual dispensou assombrosa interpretação a querida e formosa artista, de todas a mais audaz

Pearl White

Secundada por artistas de firmado valor, entre os quaes destacamos:

Warner Oland, Henry Gsell e Earl Fox.

A JOIA SAGRADA

E' um trabalho sensacional, extrahido da preciada obra "The Fatal Ring", mundialmente conhecida e famosa pelo seu extraordinario enredo!

São 15 episodios estupendos desenrolados através das mais arrojadas aventuras e do mais insondavel dos mysterios!

Um successo plenamente garantido para todos os apreciadores da cinematographia ultra-sensacional!

1º episodio—O Anel de Siva—2 partes

2º episodio—A Casa Forte—2 partes

Estupendo! Mysterioso! Sensacional!

TODAS AS SEGUNDAS-FEIRAS :— DOIS NOVOS EPISODIOS DESTA SERIE

No mesmo programma, apresentamos em estréa

A obra prima da cinematographia nacional!

O mais perfeito film até hoje editado!

O DOMINO' MYSTERIOSO

Confecção primorosa em 5 bellissimas partes, desenroladas sobre uma interessante historia de amor, desde a simplicidade caracteristica do campo, ao fremito constante desta capital!

Paizagens maravilhosas. Scenarios riquissimos. Desempenho impeccavel.

Uma obra digna de ser comparada ás melhores congeneres estrangeiras, merecendo especial destaque a superior interpretação que lhe dispensaram apreciaveis vultos dos nossos palcos, entre os quaes distinguimos:

Aurora Fulgida

Edmundo Maia

GENNY KELM

Anthero Vieira

GUY MONREAL

REGINA REGIA

— E —

ALBERTO ZACCONE

HOJE —:— O Rio em peso assistirá ao maior de todos os espectaculos —:— HOJE

A JOIA SAGRADA e O DOMINO' MYSTERIOSO

Quinta-feira - Continuação da serie **Os Mysterios de Nova York** *- 15º e 16º episodios e, no mesmo programma, apresentaremos a apreciavel* **Gladys Brockwell**, *em* CIGANA *- 5 actos Fox Film.*

CINE MEYER

HOJE! HOJE! HOJE!

Altivez de Leonor

por: DOROTHY GISH

em 5 partes

O Conde de Monte Christo

7ª serie em 4 partes

estréa só ESPIRITO DE LUTA por: WILLIAM FARNUM

(G 8031)

CINEMA MODELO

Rua 24 de Maio 287

HOJE! HOJE! HOJE!

Continuação do sensacional serie

Em Palpos de aranha

5ª e 6ª series

FRANK MAYO

O celebre Dr. Lamar, no violento drama:

Triumpho ou morte

6 actos da Serie de Ouro, LUTAS SENSACIONAES

AMANHA — O JOGO TEMERARIO, 3º e 4º episodios e A VIDA DE HOJE, 5 actos por Alma Rubens.

Cinema Mattoso

Praça da Bandeira

HOJE! HOJE! HOJE!

Continuação da sensacional serie

O Jogo Temerario

3º e 4º episodios. Proezas arrojadas de ANNA LUTHER e CHARLES HUTCHISON.

ALMA RUBENS

a radiante estrella americana

— EM —

A VIDA DE HOJE

5 actos. — Drama psychologico. Um estudo profundo das sociedades modernas.

AMANHA — TRIUMPHO OU MORTE 6 actos da Serie de Ouro e EM PALPOS DE ARANHA.

CINEMA HADDOCK LOBO

Rua Haddock Lobo n. 20

HOJE! HOJE! HOJE!

GAUMONT JOURNAL

(Noticias mundiaes)

EM PALPOS DE ARANHA

11ª e 12ª series em 4 partes

CIUMES QUE MATAM

5 actos da Paramount por: ENID BENNETT

CINEMA TIJUCA

Praça Saenz Peña

HOJE! HOJE! HOJE!

MUTT and JEFF em: UM ADMIRAVEL ADVOGADO

A ARTE DE RESUSCITAR

5 actos da Fox-Film por: GEORGE WALSH

ESPERTESA DE ELISA

AMANHÃ — 6 actos — 1ª Epoca — Film em 2 epocas.

Cinema SMART

(ELEGANTE)

214, Boulevard 28 de Setembro

HOJE! HOJE! HOJE!

WILLIAM HART e DOROTHY DALTON

— EM —

SUPREMA REVOLTA

5 actos da TRIANGLE

VIOLA DANA

AMOR DE ACASO

AMANHA —:— O "filho do destino" e "Rapaz á moda antiga".

Cinema Boulevard

Boulevard 28 de Setembro 163

HOJE! HOJE!

Continuação do successo do film em serie, "Em palpos de aranha", 7ª e 8ª serie em 4 longos actos. 2º film — Divida de Honra ou homens, mulher e dinheiro, grandioso drama em 5 longos actos pela notavel ETHEL CLAYTON.

Assim como principiaremos a exhibir todas as segundas-feiras, o noticioso Jornal da Fox Film, onde podereis apreciar todas as modas e noticias mundiaes. (G. 8172)

CINEMA VELO

192, Haddock Lobo

HOJE! HOJE! HOJE!

O FILHO DO DESTINO

5 actos

A espertesa de Elisa

2ª epoca. 6 partes

CORREIO SPORTIVO

TURF

JOCKEY-CLUB PAULISTANO

O "Jornal do Commercio", de S. Paulo, assim se refere sobre a corrida realizada ante-hontem, no hippodromo da Mooca:

"Aos annaes do turf paulistano foi annexada hontem mais uma pagina brilhante, aquella que registará o magnifico festival recalizado pelo Jockey Club. E' que esse "meeting" teve um destaque especial sobre todos quantos nos ultimos annos, embora sem triumphos.

Hontem, o prado da Mooca apresentou um aspecto extraordinario. A assistencia que alli accorreu se tornou notavel, já pelo seu vulto, já pela sua selecção. Uma verdadeira avalanche humana corria, a cada pareo, para a casa das poules, cujo serviço, não obstante haver sido rude, se cumprio de modo a não entravar a renda ou pagamento das apostas. Por isso mesmo subiu á elevada somma de 104:957$, o movimento geral, quantia a que ha dezenas de annos, não attingia o jogo de poules no Hippodromo Paulistano.

A prova principal do programma, o Grande Premio "Jockey Club", teve como vencedor em "outsider", o cavallo Whip, cuja carreira foi assaz notavel pois attestou á sociedade as qualidades de resistencia do bello filho de Polymelus.

Whip que não faz muito tempo foi vendido pelo Sr. Henrique de Vabo, ao Sr. Theotonio de Lara Junior, parecia um cavallo perdido para corridas, por haver sido accommettido por grave affecção nos membros locomotores. Um severo tratamento a que foi submettido por seu antigo proprietario e continuado pelo seu actual dono, poz o ex-Pole Axe em condições de correr. Um triumpho e uma segunda collocação, em pareos fortes obteve laureado da grande prova de hontem, carreiras que podiam perfeitamente tornal-o alvo de esperanças. E não foram desilludidos os que mantiveram taes esperanças, pois a "performance" do soberbo animal recebeu hontem uma brilhante victoria.

O valoroso cavallo não foi dos primeiros a partir, na importante prova; sahiu algo atrazado, juntamente com Buckless, occupando com este os ultimos postos, até a segunda passagem pelos 2.200 metros.

Nessa altura, emquanto Magestade e Silhueta, nessa ordem, iam no encalço de Miss Golden que o puxava, Whip, collocado em quarto Marcilia, pilotada por Whip se approximava dos ponteiros e os derrotava, de passagem de frente ao poste dos 2.000 metros, para vencer por dous corpos, sobre Magestade que batera Silhueta por igual differença.

O filho de Polymelus teve a direcção de Claudio Ferreira que recebeu muitos cumprimentos pela maneira habil por que o dirigiu.

Muitas felicitações igualmente receberam o sr. Theotonio Lara Junior, proprietario de Whip, e o "entraineur" deste, José Martins.

Os demais pareos do programma tiveram como vencedores: o primeiro La Caterina, dirigida por Pablo Zabala; o segundo Ucrisia, conduzida por José Augusto; o terceiro, Bailarina e o sexto Serrana sob a monta de Charles Houghton, o quarto Marcilia, dirigida por Claudio Ferreira, o ultimo, Phalguette, sob a direcção de Lydio de Souza, e o quinto Mozart, tendo Waldemar de Oliveira como jockey.

As sahidas dadas pelo "starter" official Sr. Marcello Paes de Barros foram rapidas e excellentes."

COMMISSÃO CENTRAL DE CRIADORES

Reuniu-se hontem a Commissão Central dos Criadores do Cavallo Puro Sangue, presentes os Srs. Drs. Linneu de Paula Machado, João Penido, Paulo de Frontin, Antonio Cavalcanti de Albuquerque, Luiz Bartholomeu, Justiniano Vieira, Moraes Lopes, Raul de Carvalho e Theophilo de Azevedo, Secretario.

Foi approvada a distribuição dos premios officiaes pelas duas sociedades de corridas hyppicas desta Capital no anno de 1920.

Foram, igualmente, approvados os termos do edital de chamada para as 12 provas maximas assim como os premios, distancias e tabellas de pesos que vigoraram em 1918 e 1919.

VARIAS NOTICIAS

Realizou-se hoje, ás 4 horas da tarde, a assembléa geral do Derby-Club para a feitura do relatorio da nova directoria e prestação de contas.

— Deverão ser embarcados amanhã, em Montevidéo, no "Minas Geraes" com destino a esta capital, os animaes Mian, 4 annos, por Spring e Reuss; Abati-Rugby, 3 annos, por Malo e Salamina e Iran, 5 annos, por Galloway e Amelia, irmão paterno do cavallo Alliado.

Os dois primeiros foram adquiridos pelo "turfman" sr. Alvaro Silveira para reforço do seu importante stud e o ultimo pelo sr. Domingos de Carvalho, que já possue o potro argentino de dois annos Tucuman, filho de Pelayo.

— O "Grande Steeplechase de Paris" a ser disputado em 20 de junho proximo, no prado d'Auteuil, em Paris, o Stud Expeditus, será representado pelo cavallo Makurino.

— São esperados por estes dias, a bordo do "Minas Geraes" os animaes Liniers, St. Quintin e Silver Arkegel, de importação do sr. Carlos Coutinho.

FOOTBALL

OS TREINOS

Metropolitano x Americano

Andarahy A. C.

Realizou-se ante-hontem, no campo do primeiro, o treino entre os primeiros e segundas equipes dos clubs acima.

No encontro preliminar verificou-se a victoria do club da 2ª divisão, por 2 goals a 1.

Coube o match dos primeiros quadros, sob a arbitragem do sr. Luiz Edgard Vieira, quando se originou um ligeiro attrito entre dois jogadores adversarios, vendo-se o arbitro na necessidade de dar por terminado o ensaio; nessa occasião, vencia o Americano por 4 a 1.

Andarahy A. C.

Em disputa de uma excellente feijoada encontraram-se em match desafio, o 1º e 2º teams do Andarahy A. C. Em dado momento do encontro houve entre elles um incidente, que teria peores consequencias se não fosse a intervenção dos directores do club.

Como se vê, em encontros amistosos e até entre jogadores de um mesmo club, foram verificados conflictos e aggressões.

Que será então no futuro campeonato e torneios da cidade?

ASSOCIAÇÃO DE CHRONISTAS

Novos associados

Acabam de ser acceitos como associados da A. C. D. os seguintes sportsmen: Pedro Netto Machado, Marcello Miranda Ribeiro, Sylviano Brito e João Barreto.

As propostas desses novos associados da gloriosa entidade de chronistas foram approvadas na ultima reunião de directoria.

Castrinho deixa o S. Christovão

Castrinho o estimado footballer, que sempre defendeu as côres do club da rua Figueira de Mello, acaba de abandonar o quadro social deste club, cujo pavilhão não mais pretende defender.

O querido jogador afasta-se temporiamente do football, por motivos particulares, devendo officiar, por estes dias, á entidade carioca, communicando-lhe a sua resolução de não mais pretender ser inscripto pelo S. Christovão.

E' bem possivel que, terminado o estagio a que se obrigará no caso de não vingar a lei do "passe", ainda venha Castrinho a defender as côres de um outro club da 1ª divisão.

Foram estas as declarações que nos fez o querido jogador.

* * *

FLUMINENSE F. C.

Sessão cinematographica

A directoria avisa aos associados que amanhã, haverá sessão cinematographica, no Pavilhão da Piscina, ás 20,45 horas, de accordo com um attrahente programma.

O ingresso será feito, mediante a apresentação do recibo do mez corrente, sendo permittido aos socios trazer em sua companhia pessoas de sua familia, de accordo com as condições regulamentares já amplamente divulgadas.

Será permittido á entrada dos socios infantis sómente quando estes vierem acompanhados de pessoas de sua familia.

* * *

Inicio dos treinos individuaes

A Commissão de Sports do Fluminense Football Club avisa aos jogadores dos 1º, 2º, 3º e 4º teams que serão iniciados hoje, terça-feira, ás 5 horas em ponto, os treinos individuaes.

Os jogadores que não puderem comparecer á hora indicada, deverão procurar o director sportivo, afim de ser escolhida uma hora conveniente.

* * *

A assembléa de hoje no São Christovão

O presidente do S. Christovão A. C., pede, por nosso intermedio, o comparecimento de todos os associados quites, para a reunião de assembléa geral, que se deverá effectuar, na séde do club.

* * *

Um footballer que se vae casar

Correm os proclamas de casamento a serem effectuados brevemente, figurando entre os contrahentes o footballer Arlindo Pacheco, com a senhorita Almerinda Meirelles.

* * *

Progresso Football Club

O presidente deste club convida todos os socios quites a se reunirem em assembléa geral amanhã, 10 do corrente, na séde social, á rua João Rodrigues 41.

* * *

O festival do Metropolitano

Promette franco successo o festival que o Metropolitano A. C. fará realizar no proximo domingo, 14 do corrente, no seu campo, á rua Dias da Cruz, no Meyer.

Do programma, além de outras, constarão tres partidas de football, sendo:

1ª prova, á 1 hora — Taça Pedro Paladino — Paladino x Metropolitano. Juiz, A. Augusto Almeida, do A. C. Mackenzie.

2ª prova, ás 2 1|2 horas — Bronze A. J. Chavantes — Americano x Rio de Janeiro. Juiz, Achilles Federneiras, do Vasco da Gama.

3ª prova, ás 4 horas — Bronze Marechal Caetano de Faria (desempate) — Mackenzie x Palmeiras. Juiz, João Bernardo, do Metropolitano A. C.

Uma banda de musica tocará durante o festival.

A commissão trabalha activamente para que á festa nada falte.

* * *

DE NICTHEROY

Liga Sportiva Fluminense

O final do campeonato

Com o grande encontro de ante-hontem, entre o Barreto e o Canto, terminou o interessante campeonato de Nictheroy, entre os clubs filiados á Liga Sportiva Fluminense.

O jogo de domingo, na lucta dos primeiros quadros, tinha grande importancia, porquanto era o que decidiria a victoria do campeonato dos segundos quadros, que, vencendo tambem, assegurou ao Barreto o titulo maximo do campeonato nesse quadro.

O team campeão é o seguinte:

Henrique Pinheiro, Alberto Pinto, Lorival Paiva, Moysés Frang, José Mattos, Alberto Alexandrino, Manoel Ricardo, Antonio Mendes, Nelson Guimarães, Dorolino Ferreira e Antonio de Mattos.

Com esse jogo já podemos dar a classificação dos clubs, que é a seguinte:

1ºs teams:

1º logar: Fluminense; 2º logar: Barreto; 3º logar: Byron; 4º logar: Odeon e Nictheroyense; 5º logar: Canto do Rio; 6º logar: America; 7º logar: Guarany; e 8º logar: Araribóia.

Segundos teams:

1º logar: Barreto; 2º logar: Canto do Rio; 3º logar: Byron; 4º logar: Odeon; 5º logar: Araribóia; 6º logar: Ypiranga e Odeon; 7º logar: Fluminense e Nictheroyense; e 8º logar: Guarany.

Terceiros teams:

1º logar: Byron; 2º logar: America; 3º logar: Canto do Rio; 4º logar: Barreto e Nictheroyense; 5º logar: Odeon; 6º logar: Fluminense e Ypiranga; 7º logar: Guarany e Araribóia.

Sobre a collocação do vencedor dos 3º quadros, existe ainda na Liga, dependendo de solução, um protesto do America sobre o resultado do seu ultimo jogo com o 1º collocado, o Byron.

* * *

C. A. do Riachuelo

Em sua séde, á rua Viuva Claudio n. 247, tem este club, á disposição dos seus associados, o livro de inscripção dos pioneiros que deverão defender as côres do mesmo, no Campeonato da Liga Sportiva, do corrente anno.

O director sportivo, sr. Victorino Pinto, attenderá a todos os consocios do C. A. do Riachuelo, das 18 horas ás 20 horas, até o dia 14 do corrente.

* * *

Terra Nova F. C. x Oriente A. Club

Realizou-se ante-hontem no ground do primeiro, em Terra Nova, um match entre os segundos quadros desses clubs, e apezar do dia ser muito quente, o campo achava-se repleto de sportman e torcedores do club local, para assistirem o grande match em questão.

Nos 2º teams, depois de uma luta renhida de lado a lado, verificou-se um honroso empate de 1 X 1, sendo o do Oriente conquistado com um bello esforço pelo seu meia esquerda Arthur; servio de referée o sr. Durval Barbosa (Dudu) que agiu a contento, mostrando ser um juiz conhecedor das regras da "Association".

No match dos 1º teams houve uma victoria do Oriente pela contagem de 3 X 3. O Terra Nova conquistou um goal, que foi considerado como offside; os goals conquistados para o Oriente foram feitos por Bittencourt (1) e Batista (2).

Depois do jogo aqui houve um incidente entre dois associados dos clubs em luta, sendo aggredido a bengala o jogador Batista; a senhora que o acompanhava foi tambem aggredida.

WATER-POLO

REUNE-SE HOJE O CONSELHO DA FEDERAÇÃO

Será approvado o jogo annullado pelo C. de Water-polo

Em sessão ordinaria deverá reunir-se hoje, á noite, o Conselho da Federação do Remo.

Será discutido nessa reunião, o recurso do coronel Aristides Rego, da resolução da commissão de water-polo, que annullou a partida, effectuada entre as primeiras equipes do C. R. Guanabara e C. R. Boqueirão do Passeio.

Ao que se propala em todos os cantos, em que se discute as coisas do jogo aquatico, o conselho reformará a decisão da commissão technica, dando o jogo como approvado, com a victoria do club "garrafa".

O Guanabara, como já é sabido, protestou o resultado do jogo, na explicação que fez da sua retirada do campo, tendo um ponto que lhe empresta alguma razão, mas em tão pequena porção, que, comparada com o direito do Boqueirão, é extremamente insignificante. O motivo de ser o desapparece, não chegando a merecer annullação da partida, muito legalmente terminada e ganha pelo Boqueirão.

No entender da commissão de water-polo, ficando provado o prejuizo do Guanabara, com a retirada de Fontenelli, o Boqueirão está encontrado o motivo para a annullação do encontro pois, raciocina: se Fontenelli foi posto fóra do jogo, sem razão de ser, por um erro do arbitro, a consequente retirada do team, de campo, fica explicada. Ora, justificando-se o acto provou-se a razão do Turqueza, e dahi o motivo para a annullação da partida.

Por outro lado, dizem os que entendem um pouco de leis da Federação:

— Que culpa tem o Boqueirão de que o juiz fosse infeliz e de que o Guanabara retirasse o seu team da luta. O Boqueirão, não ficou dentro d'agua até o fim do tempo e, além disso, não estava ganhando a partida? E não seria o caso de que, mandado, em caso que se retira, estar ganhando, reverteram os pontos em favor do que se conserva n'agua? Demais, o Boqueirão disputou, fez tudo quanto o seu antagonista, cumpriu as leis da entidade maxima e terminou o tempo dentro das referidas leis. Como pois vae ser prejudicado numa occasião em que o seu rival foi o que desobedeceu o cumprimento do dever?

Annullando-se a partida, ficará o infractor beneficiado e isto, francamente, não é fazer cumprir, nem é lei.

Dirão os guanabarinos, no entanto, que, no anno passado, o Boqueirão saiu de campo e perdeu os pontos.

E isto é uma verdade, mas (que pagina negra do water-polo, que sempre offerece, como previramos, pannos para manga!...) um erro não pode justificar outro e, se o Boqueirão saiu de campo e seguir um bom caminho, que approvasse o jogo Boqueirão x Guanabara, dando a victoria aquelle, como é justo, legal, racional e honesto.

Estes commentarios, tem por base a vontade para com qualquer club, como, por estas mesmas columnas, estamos fartos de provar.

Desta vez, o Boqueirão tem razão, precisa justiça, defendamol-o; amanhã, se o Guanabara a necessitar, aqui estaremos, com a nossa imparcialidade provada, para defender os interesses dos justos e prejudicados.

* * *

O INTERNACIONAL VAE ENTREGAR OS PONTOS AO BOQUEIRÃO

Deverá ser enviado hoje, á Federação do Remo, um officio do Internacional de Regatas, assignado pelo sr. Armando Marinho, fazendo entrega dos pontos dos primeiros e terceiros teams, ao C. R. Boqueirão do Passeio, com quem se deveria bater, domingo proximo.

REMO

Vicente Saliture faz annos hoje

Faz annos hoje o velho Vicente Saliture, apreciado sportsman christovense e um dos seus mais fervorosos adeptos.

Esta data, festiva para a familia Saliture, que muito tem operado para o desenvolvimento dos sports nauticos, tambem o é para o Club de Regatas S. Christovão, que vê no estimado anniversariante, pae de Abrahão e João Saliture, e tio de João Jorio e Salvador Ferranti, um grande amigo.

Foi Vicente Saliture que, no fim do seculo passado fez Abrahão, pela primeira vez, empenhar-se nas lutas dos sports nauticos, sendo ainda o mesmo que com o seu carinho paterno enriqueceu a familia sportiva brasileira dos preciosos elementos que hoje a compõem, defendendo um dos nossos centros de canoagem.

Desta forma, tendo o seu nome estreitametne ligado aos sports aquaticos, Vicente Saliture vê, com satisfação, a demonstração de carinho e sympathia de todo esse mesmo sport.

Motocyclismo

UM MOTOCYCLISTA, VICTIMA DE HORRIVEL DESASTRE

Uma visita do Rio Moto Club

O querido sportman, Mario Moraes de Vasconcellos, associado do Rio Moto Club, acaba de soffrer um horrivel desastre, que infelizmente promette apresentar consequencias desagradaveis.

Guiando sua motocycleta, de volta do Leblon, onde fôra fazer uma aposta, com um seu companheiro de club, foi de encontro a um automovel, sendo imprensado pelo "side-car", fracturando o rosto, uma clavicula e rasgando a pelle de uma das pernas.

Seu estado é infelizmente grave.

O sr. Lindolpho Rocha, presidente do Rio Moto Club, fez hontem uma visita ao seu consocio, que é tambem director sportivo do S. C. Rio de Janeiro.

Ao estimado motocyclista os nossos votos de proximo restabelecimento.

ATHLETISMO

CENTRO ATHLETICO SAMPAIO

O director participa a todos os os associados, que recomeçarão hoje, 9, ás 19 horas, as aulas de gymnastica e pede o comparecimento sem falta áquella hora, dos seguintes srs.: Ilton de Oliveira, Newton de Carvalho, Romeu Moreira, Joaquim de Assis, Daniel Lemos, Annibal Labroza, Edgard Cerqueira, Abilio Mattos, Antonio Perdigão, Hernani Harl, Edettro Fonseca, Pedro de Oliveira, Saint Clair Teixeira, José Bittencourt, João Ennes Vienna, Antonio Magalhães, Christodolino Mattos, Antonio Perdigão, Oswaldo Camaragibe, José Baliero, Attila Sampaio, Braulio Bittencourt, João Bittencourt, Jaudyr Velloso e Benoso Baliero de Miranda.

GRANADO & C.
Rua 1º de Março n. 14.

FORMULA:
CREOSOTO DE FAIA
-:-IODO-:-
Hypophosphito de SODIO
Hypophosphito de CALCIO
-GLYCERINA-
Fartos elementos para a Hygiene dos Pulmões e
: : Robustez : :
(4371)

Uma só Applicação de Creme de Perolas de Barry

Melhorará notavelmente qualquer pessoa seja qual fôr a sua edade, e tambem fazel-a-ha parecer muitos annos mais nova

É de um perfume muito agradavel, e não cahe, como os pós, sem embargo, tira-se facilmente lavando-se

(14320)

CENTRAL DO BRASIL

O director enviou ao dr. Carlos de Andrade, sub-director da 2ª Divisão, o seguinte officio:

"Tendo designado o inspector do districto, addido, dessa Divisão, engenheiro José Ferraz de Vasconcellos, para a organização do Almanack do pessoal dessa Estrada, relativo ao anno proximo findo, recommendo que elogieis o 2º escripturario Francisco Paes Leme, pelo desempenho dado nos trabalhos anteriores que estiveram sob sua direcção. Saude e fraternidade. (a) — Assis Ribeiro".

—Foram promovidos a effectivos: os praticantes de telegraphista addidos, Alfredo Araujo Rangel, Ennio Tarquino das Chagas, Waltomir de Oliveira, Felinto Alves Guerra, João Francisco Ribeiro, José Pedro Ferreira Leal, Hugo Esteves e Florismundo Albuquerque Mello.

—Descarrilou, hontem, na "gare" da estação Central, a locomotiva n. 301, que fora escolhida para puxar o trem S. 1.

Por este motivo, aquelle trem partiu da estação da praça da Republica, com 1 hora e 30 minutos de atrazo.

—O director despachou os seguintes requerimentos:

Gabriel Barbosa — Concedo 15 dias com 2|3 da diaria.

Geraldo Ribeiro e Hildebrando Moura Pereira — Concedo 16 dias, com a diaria integral.

Antonio de Souza, Gregorio da Silva e Jacob — Concedo 60 dias, com 2|3 da diaria.

Antonio de Souza e Gregorio da Silva — Concedo, até 23 de janeiro, com 2|3 da diaria.

Gerson de Almeida Reis — Concedo 15 dias com abono integral da diaria e 15 dias com 1|2 da diaria.

Leopoldo Caldino de Souza — Concedo 30 dias com 2|3 da diaria; quanto aos restantes, dirija-se querendo, no ministerio da Viação.

Victorino Fernandes Maciel Pacheco, Luiz Maria de Bezerra Rohan Pinto Peixoto e Edmundo Machado — Readmitta-se mediante recibo.

Ivonne Crescencio Guimarães — Satisfaça a exigencia da Pagadoria.

Antonio Corneiro do Nascimento — Aguarde opportunidade.

Juvenal de Souza Aragão — Sim, mediante recibo.

Alguns negociantes, commerciantes, proprietarios, industriaes e lavradores residentes na estação de Ewbanck da Camara — Indeferido, de accordo com as informações.

Isaura Luiza de Faria — Como requer.

Hermogenio de Souza — Concedo com 25 º|º de abatimento.

Antonio de Pinho — Dê-se baixa na fiança.

Durval Couto — Concedo, por equidade, com 25 º|º de abatimento.

José Correa Guimarães — Restitua-se a importancia de 1:338$200, de accordo com a informação da Intendencia.

Almerinda Maria da Silva — Como requer.

Antonio Olyntho Ribeiro — Não ha vaga.

Aristobulo de Sá Oliveira — Indeferido.

Melchiades Baptista de Oliveira — Não ha vaga.

Theodorico Guimarães — Certifique-se.

Antonio Estacio Guimarães — Indeferido.

C. Moreira & Comp. — Sellem o annexo.

Adalberto Marianno — Não ha vaga.

Gustavo de Mattos — Não ha que deferir.

Joaquim Telles de Castro — Indeferido.

Alberto Gonçalves de Barros — Certifique-se.

Fonseca, Almeida & Comp. — A cautela já foi restituida — Archive-se.

Manoel Dias — Indeferido.

Portilho Maia & Comp., Laport, Irmão & Comp., Mayrink Veiga & Cia., Souza Baptista & Comp., Migliora, Valverde & Comp. (2) e M. Costa (7) — Sellem os annexos.

—Pelo sub-director da 2ª Divisão, foram despachados os seguintes requerimentos:

Delphino Oliveira Filho, Brazilio Vieira Barbosa, Pedro Pereira Filho, Waldemar Costa, Carlos Mesquita, Pedro Lourenço Moraes, Segismundo Thiago de Pinho, José Antonio da Silva, Modesto Edmundo Kran, [illegible] local onde reside; Arthur Figueira e Manoel João da Rosa, requeiram, querendo, á directoria; Antonio de Paulo, idem, idem; Manoel Cerqueira, Joaquim da Silva Bastos, Eurokino de Almeida Pires, Helvecio Lacerda Daltro Santos, Alvaro Benedicto Pereira Guimarães e Armando Fernandes, indeferido; Laudelino Lucas, João Pedro da Silva, Ambrosino Gonçalves Esteves, Oswaldo de Andrade, Benedicto Antonio de Santa Helena, José Pedro de Oliveira, Martinho Estacio Guimarães e Manoel da Silva, façam reconhecer as firmas das autoridades policiaes; Albino Marques de Almeida, sim, mediante recibo.

—:—Receberam ordens, os praticantes de telegraphista Elpidio Maciel, João Novaes Junior, Gilberto Almeida, e Sá Andrade, respectivamente, para Nova Iguassú, Entre Rios, Alfredo Maia e Christiano Ottoni.

—:—Vae servir em Belem o ajudante de cabineiro extranumerario Carlos José Theodoro.

—:—Vae ser reformado o dormitorio do pessoal da 2ª Divisão, na estação de Belem.

—:—A taxa de expediente que, de accordo com o contrato com o governo do Estado de S. Paulo, é arrecadada por esta Estrada, ficou elevada a dez réis por kilogramma de mercadoria exportada, á excepção do café, farello e couros, que estão sujeitos a direitos de exportação, a banana, que continua sujeita á taxa de cinco réis por kilogramma, e o carvão mineral cuja taxa será de duzentos réis por tonelada. As demais disposições continuam em vigor.

—:—Regressa hoje de sua viagem de inspecção ao ramal de S. Paulo, o dr. Assis Ribeiro.

—:—Além dos itinerantes Flausino da Camara, auxiliaram o serviço de ante-hontem até hontem pela madrugada, os itinerantes José Bazilio da Silva e Evaristo de Carvalho.

COM A POLICIA

Preso sem motivo

Queixa-se o sr. Manoel Ferreira Borba de ter sido preso, sem que para isso houvesse o menor motivo, sendo trancafiado no xadrez do 12º districto, onde permaneceu desde o dia 3, ás 9 1|2 horas da manhã, até o dia 6, ás 3 1|2 horas da tarde.

Contra essa arbitrariedade reclama o queixoso.

Inclusões de sargentos insntructores

Por terem sido nomeados instructores, foram incluidos no quadro de instructores os seguintes sargentos da 4ª região:

Primeiros sargentos Pedro Pereira de Paiva e Antonio de Souza Castro; segundos sargentos Tancredo Peixoto do Amorim, Luiz Pereira de Souza e Aloysio Marques da Silva; terceiros sargentos José de Mello Moraes, Pedro Xavier Leite, Ernesto de Abreu Coelho e Macario Gonçalves de Mello.

Todos estes inferiores têm o curso da Escola de Aperfeiçoamento da Instrucção de Infantaria.

A LEOPOLDINA RAILWAY SEMPRE EM FÓCO

Mercadorias que não chegam a destino

Pedem-nos chamemos a attenção da directoria da Leopoldina Railway para o desmazelo que vae pela estação de Recreio.

A 25 do mez passado foram despachadas da referida estação para a de Vista Alegre, duas caixas de kerozene e quatro jacás de louça de barro, sendo que até esta data as alludidas mercadorias ainda não chegaram a destino.

Mas, para quem appellar?

BRIGADA POLICIAL

Serviço para hoje: (terça-feira).

Uniforme 4.º (kaki).

Superior de dia — capitão Souza.

Medico de dia 12 horas — 1.º tenente dr. Cartaxo.

Medico de dia 24 horas — dr. Constantino.

Pharmaceutico de dia — 2.º tenente graduado Aguiar.

Interno de dia — 2.º tenente honorario Toscano.

Prevenção — 2.º tenente Roballo.

Dia ao telephone — cabo Gauracy.

Musica de promptidão — a banda da Brigada.

Ronda.

Com o superior de dia — 1.º tenente Abelardo e 2.º dito Djalma.

No 4.º districto — 1.º tenente Bellerophonte.

Promptidão

No quartel-general — 2.º tenente Telles.

No regimento de cavallaria — 2.º tenente Soares.

Guardas

Da Amortisação — 2.º tenente Waldemar.

Da Moeda — 2.º tenente F. Carvalho.

Do Thesouro — 2.º tenente Wenceslau.

Dias aos Corpos

No 1.º batalhão — 1.º tenente Jayme.

No 2.º batalhão — capitão Diniz.

No 3.º batalhão capitão Benedicto.

No 4.º batalhão — capitão Celestino.

No regimento de cavallaria — capitão Carneiro.

No quartel da Saude — 2.º tenente Confucio.

No quartel do Andarahy — 2.º tenente Izidro.

A conducção de presos será fornecida pelos batalhões de accordo com o pedido que for feito.

Auxiliar do official de dia á Brigada — sargento Franklin Augusto.

O 1.º batalhão — fornece — a guarda do Thesouro; 3 inferiores para ronda; 10 praças para prevenção; a promptidão de incendio; o policiamento; os demais serviços já determinados e o mais que for pedido.

O 2.º batalhão — fornece — a guarda da Amortisação; 4 inferiores para ronda devendo um ser apresentado na Assistencia do Pessoal ás 8 horas para rondar o 2.º districto; 10 praças para prevenção; o policiamento; os demais serviços já determinados e o mais que for pedido.

O 3.º batalhão — fornece — 3 inferiores para ronda; 10 praças para prevenção; o policiamento; os demais serviços já determinados e o mais que for pedido.

O 4.º batalhão — fornece — a promptidão de soccorros; a guarda da Moeda; 10 praças para prevenção; 8 inferiores para ronda; o policiamento; os demais serviços já determinados e o mais que for pedido.

O regimento de cavallaria — fornece — 10 praças para a promptidão permanente; 1 clarim para ordens á Assistencia do Pessoal; 3 inferiores para ronda; o policiamento; os demais serviços já determinados e o mais que for pedido.

O gabinete de engenharia — fornece — 1 bombeiro de dia.

A companhia de metralhadoras — fornece — a guarda do quartel general; a promptidão permanente e o mais que for pedido.

PREFEITURA

A professora do curso de adaptação, d. Amelia Dutra, foi designada para substituir a directora do Instituto Orsina da Fonseca, que se acha em goso de licença.

—:— Foram multados em 500$, por terem empregados trabalhando além de 12 horas, os commerciantes Delorensi & C., estabelecidos á rua da Carioca 56.

—:— A directoria de Hygiene teve conhecimento de que se acham funccionando dois novos entrepostos de leite, pertencentes ao sr. Teixeira Soares e Fonseca C. Marques.

—:— No concurso para o provimento dos cargos de fiscal da Inspectoria do Leite junto aos Entrepostos de venda deste producto, foram classificados os seguintes candidatos: 1º logar, Armando Fragoso Costa; 2º, Manoel Dias da Cruz; e em 3º, Joaquim Ramos Brandão.

AVISOS

Dinheiro em 2 horas

Emprestimos rapidos á Guarda Civil, Corpo de Bombeiros, officiaes reformados da Brigada Policial, pensionistas do Thesouro, apresentados de todos os Ministerios, nas condições mais vantajosas, conseguem-se diariamente, na avenida Passos 32, sob., com Arides Tavares. (G 8001)

CAIXA ECONOMICA DO RIO DE JANEIRO

SECÇÃO DE EMPRESTIMOS SOBRE PENHORES

Tendo de se proceder a venda, em leilão, no dia 10 de Março corrente, dos penhores correspondentes ás cautelas de n. 1 a 5.262, emittidas nos mezes de Janeiro e Fevereiro de 1919, e bem assim as reformadas nesses mezes, previno aos Snrs. mutuarios, que devem resgatar os respectivos penhores, cujos prazos estão vencidos, ou reformarem os seus contratos até o dia 5 do referido mez de Março corrente.

Da Agencia n. 2, entram no referido leilão as cautelas de n. .. 695 a 1.016. — *A Gerencia.* (5951)

Publicações a pedido

DR. ERNANI FARIA ALVES

Recem-chegado da Europa. Cirurgia geral — (Appendice, Hernias, tumores, etc.).

Apparelhos e Vias Urinarias.

Rua da Quitanda, 33, 1º andar. A's 5 horas. Telephone 788 C. (4816)

Dyspepsia

ou indigestão chronica é a causa de innumeras enfermidades. Como especifico contra a dyspepsia as

PASTILHAS do Dr. RICHARDS

vieram a ser famosas.

(C 13.604)

DECLARAÇÕES

BEN.: LOJ.: CAP.: AMIZADE FRATERNAL

Hoje, sess.: mag.: de iniciac.: Peço o comparecimento de todos os Ir.: do Quad.:

O Secre.: int.:, *Mendes da Rocha, 18.:* (G 8162)

UNIÃO DOS PRATICOS DE PHARMACIA

Rua da Carioca, 69. — Sobrado

De ordem do sr. vice-presidente, convidam-se os srs. socios quites a comparecerem á assembléa a realizar-se no dia 11 do corrente, para proceder-se á eleição para presidente. — *A Directoria.* (G 8276)

BEN.: LOJ.: CAP.: FRATELLENZA ITALIANA

Sexta-feira, 12, sess.: econ.: e finanças (Art. 206 e 290 do Reg.: Mas.:). *O secr.:* (G 8271)

GREMIO DOS ALFAIATES CONTRA-MESTRES

O Gremio dos Alfaiates Contra-Mestres convida a todos os contra-mestres, socios ou não, para virem assistir a assembléa geral que se realizará no dia 10 de Março, ás 20 horas, para tratar de assumptos que muito interessam á classe em geral; aguardamos o comparecimento de todos— *A Commissão.* (G 8274)

ASSOCIAÇÃO DOS EMPREGADOS DA REPARTIÇÃO GERAL DOS TELEGRAPHOS

De ordem do Sr. Presidente e de accordo com a resolução do Conselho Administrativo, convido os Srs. associados a reunirem-se em Assembléa Geral Extraordinaria, no proximo Sabbado, 13 do corrente, ás 16 e meia horas, no salão de Conferencias da Academia de Commercio, á rua 7 de Setembro n. 10.

Ordem do dia: Assumpto urgente de interesse social.

Carlos Santiago, 1º Secretario. (G 8272)

MONTEPIO DO CLUB MILITAR

São convidados os srs. socios a se reunirem em assembléa geral ordinaria (1ª convocação), na séde social, á avenida Central n. 215, no dia 11 do corrente, ás 16 horas, para leitura do parecer do Conselho Fiscal, eleição dos membros da mesa das Assembléas e do Conselho Fiscal.

Rio de Janeiro, 8 de Março de 1920 — Capitão *Augusto F. Pereira Pinto,* Secretario. (6097)

REAL GABINETE PORTUGUEZ DE LEITURA

CORPO ELEITORAL

(2ª *convocação*)

Nos termos dos arts. 32 e 35, dos estatutos, são convidados para se reunirem em sessão ordinaria, no dia 10 do corrente, ás 20 1|2 horas, os membros do corpo eleitoral, afim de se proceder á eleição do conselho deliberativo e da commissão de contas.

Rio de Janeiro, 6 de março de 1920 — *Humberto Taborda,* 1º secretario.

Nota — São membros do corpo eleitoral os vogaes perpetuos e effectivos do conselho deliberativo, os membros da directoria, os socios benemeritos e qualquer socio que tenha exercido cargo no conselho deliberativo ou na directoria, estando no gozo dos seus direitos e tendo os requisitos do § 1º do art. 6º. (6094)

BEN. GANGANELLI DO RIO

Sexta-feira, 12 do corrente, sessão de finanças.

Ramos Nogueira, Secr.: (G 7634)

GR.: CAP.: DO RIT.: DE YORK

Hoje, sessão ordinaria, ás 8 1|2 horas da noite.

O Gr.: Secr.: Ger.: da Ord.:, *Daemon.* (G 8156)

A' PRAÇA

Didimo Pinto Brandão, João Valliengo Prado, Altuerpio Soares Young e Amaro Prado & C., representantes legaes de Brandão, Prado & C., communicam á praça e a todos que possam ter interesse em saber, que, por escriptura de 4 de Março de 1920, lavrada em Notas do tabellião do 1º officio, alteraram o seu contrato de Sociedade para substituição dos commanditarios Amaro Prado & C., pelo novo commanditario Francisco Ribeiro Vasconcellos, desligando-se Amaro Prado & C., livres e desonerados de quaesquer responsabilidades com causa juridica em obrigações de Brandão, Prado & Comp.

Campos, 4 de Março de 1920 — *Didimo Pinto Brandão — João Valliengo Prado — Altuerpio Soares Young — Amaro Prado & C.*

Confirmo a declaração supra.

Campos, 4 de Março de 1920 — *Francisco Ribeiro de Vasconcellos.* (G 8137)

FACULDADE DE PHARMACIA E ODONTOLOGIA DO ESTADO DO RIO DE JANEIRO — NICTHEROY

Serão iniciados a 12 do corrente, ás 12 horas, os exames em 2ª época das disciplinas constitutivas das diversas series dos cursos desta Faculdade. A lista de chamada será affixada em logar apropriado, no recinto da Faculdade.

Secretaria da Faculdade de Pharmacia de Odontologia do Estado do Rio de Janeiro, em Nictheroy, 8 de Março de 1920 — *Ferreira Brito,* Secretario (G 7578)

AGRADECIMENTO E DESPEDIDA

Dr. Heleno Brandão, bem como sua senhora, penhoradissimos agradecem a todos que se dedicaram e se interessaram pelo seu estado, durante a seria e longa molestia que o prostrou.

Em primeiro logar, manifestam-se muito gratos á bondade e devotamento dos distinctos medicos amigos, Professor Dr. Agenor Porto e Dr. Sylvio Moniz, que dedicadamente prestaram sua assistencia; e aos bons e intimos amigos Drs. Feliciano Motta, Graça Mello, Armando Fragoso Costa e Capitão Dr. Pache de Faria, prezado cunhado, incansavelmente assiduos á sua cabeceira. A todos os amigos e clientes, que bondosamente o visitaram, pessoalmente, ou por outros meios, declaram-se immensamente agradecidos e o fazem por este modo, por lhes ser totalmente impossivel fazel-o directa e individualmente.

Aos distinctos Sacerdotes Padres Dr. Jayme Sabba Baptistone, dignissimo Parocho da freguezia de Nossa Senhora de Lourdes, e Ricardino Séve, que espontanea e amistosamente, celebraram a missa de acção de graças, bem como a todos os amigos e clientes que se dignaram comparecer á esse acto religioso, confessam-se muito sensibilizados e penhorados.

Aproveitando a opportunidade, a todos apresentam suas despedidas, pois, retiram-se por algum tempo desta Capital, para uma estação de aguas. (G 8211)

EDITAL DE CONCORRENCIA PARA APRESENTAÇÃO DE PROJECTOS DE CARTAZ DE PROPAGANDA E DIPLOMA DE CLASSIFICAÇÃO PARA A TERCEIRA EXPOSIÇÃO NACIONAL DE GADO

A Commissão Executiva da 3ª Exposição Nacional de Gado, á Rua 1º de Março, nº 15, séde da Sociedade Nacional de Agricultura, até os dias e horas abaixo descriminados, receberá projectos para cartaz de propaganda e diploma de classificação, de accordo com as indicações seguintes:

Cartaz de propaganda da Exposição

Formato do papel comprehendendo as margens, 0,72 x 1,10.

5 côres.

Assumpto nacional.

Os projectos de cartazes devem comprehender os seguintes dizeres:

"Terceira Exposição Nacional de Gado organizada pela Sociedade Nacional de Agricultura a realizar-se de 4 a 11 de Julho de 1920 no Rio de Janeiro.

Transportes gratuitos de ida e volta para os animaes e tratadores. — Distribuição de premios honorificos e pecuniarios aos animaes classificados.

Queira pedir o regulamento e informações á Commissão Executiva da Exposição na séde da Sociedade Nacional de Agricultura, á rua 1º de Março, 15, Rio de Janeiro".

Prazo para apresentação do projecto até 15 de Março de 1920, ás 2 horas da tarde.

Diploma de Classificação:

Formato do papel comprehendendo as margens 0,52 x 0,35.

Os projectos de diplomas devem comprehender os seguintes dizeres:

"Terceira Exposição Nacional de Gado realizada pela Sociedade Nacional de Agricultura por delegação do Ministerio da Agricultura — 4 a 11 de Julho de 1920.

Ao Sr. . . . . foi conferido o premio de . . . . diploma de . . . . e medalha de . . . . pela classificação em . . . . . . logar do animal exposto com a seguinte inscripção:

Especie	Nº do catalogo . . . .
Raça	Fazenda . . . .
Nome	Municipio . . . .
Edade	Estado . . . .
Sexo	

Rio de Janeiro, de . . . . de . . . . 1920.

. . . .
Presidente da S. N. A.

. . . .
Presidente da Commissão Executiva da Exposição. Ministro da Agricultura, Industria e Commercio."

Prazo para apresentação do projecto até 30 de Março de 1920, ás 2 horas da tarde.

Premios:

1º logar Rs. 500$000 para cada um dos projectos.
2º logar Rs. 300$000 Idem, Idem.
3º logar Rs. 150$000 Idem, Idem.

A Commissão reservar-se o direito de recusar todos os projectos bem como de annular o concurso para 2º e 3º logares.

Os projectos classificados e premiados ficarão pertencendo a Sociedade Nacional de Agricultura.

Os concorrentes se compromettem a acceitar as decisões da Commissão Executiva da Exposição.

Todos os projectos devem ser assignados pelos proprios autores, e entregues em envolueros fechados, na Secretaria da Sociedade Nacional de Agricultura á rua Primeiro de Março nº 15.

F. ALVES VIEIRA
Secretario Geral da Commissão Executiva.

(6082)

EDITAES

MINISTERIO DA AGRICULTURA, INDUSTRIA E COMMERCIO

Directoria do Serviço de Industria Pastoril

Importação de animaes de raça com o auxilio do Governo

De ordem do Sr. Ministro, faço publico que até 30 de Março proximo futuro, serão recebidos na séde desta Directoria, ... Matta Machado n., ou nas sédes das Inspectorias Veterinarias, nos Estados, os pedidos de auxilio para a importação de animaes reproductores que, de accordo com o Dec. N. 11.579, de 12 de Maio de 1915, pretendam fazer, no corrente anno, os criadores registrados neste Ministerio, os Governos Estaduaes ou Municipaes, as Sociedades ou Estabelecimentos de Agricultura ou criação, e as Estações Zootechnicas reconhecidamente idoneas.

Nos termos do art. 27, verba XIV, n. VIII, letra ... da lei n. 3.991, de 5 do corrente, o referido auxilio consistirá exclusivamente no pagamento do frete dos animaes importados, na importação dos mesmos, e no respectivo transporte dentro do paiz, sendo esses favores, na conformidade do art. 41, da dita lei concedidos proporcionalmente aos criadores de todos os Estados, tendo-se em vista a necessidade dos seus respectivos rebanhos.

Outrosim, faço publico que, tendo o art. 40 da lei citada modificado o art. 2º do Decreto n. 11.579, de 12 de Maio de 1915, será concedido o auxilio em custo e frete de quatrocentos mil réis (papel), por cabeça, para os bovinos das raças zebús e respectivas procedencias, importados pelos portos brasileiros desde Victoria até o extremo septentrional do paiz.

Os pretendentes a qualquer auxilio dos acima alludidos deverão mencionar em seus requerimentos:

a) o numero, especie, raça e edade dos animaes a importar, o paiz de onde pretendem fazer a importação e o logar onde devem ser entregues os animaes;

b) o fim visado na criação e exploração do rebanho da propriedade;

c) o numero e a raça dos animaes que possuem para ... ou constituir o nucleo de raça pura;

d) a zona onde se encontra a propriedade e quaes as pastagens e forragens de que dispõe.

Todos os requerimentos deverão ser sellados de conformidade com as leis federaes e, quando não forem de Governos Estaduaes ou Municipaes, Sociedades ou Estabelecimentos de Agricultura ou criação e Estações Zootechnicas, deverão ser acompanhados de documentos provando serem de criadores registrados no Ministerio.

Directoria do Serviço de Industria Pastoril, em 27 de Janeiro de 1920 — *Alcides Miranda,* Director.

DERBY-CLUB

Assembléa Geral Ordinaria

Convido os srs. socios a se reunirem em assembléa geral ordinaria, no dia 9 de Março proximo, ás 4 horas da tarde, no salão do edificio social, para deliberar sobre o balanço geral do Thesoureiro e ouvir a leitura do relatorio do 1º Secretario.

Rio de Janeiro, 23 de Fevereiro de 1920 — *Paulo de Frontin,* presidente. (G 4098)

AVISO

Sociedad Española de Beneficencia

Se avisa a los Sres. Socios que el dia 10 del corriente a las ocho de su noche, se celebrará la tercera Asamblea General ordinaria, de acuerdo con el articulo 74, de los Estatutos vigentes, para posesión de la nueva Junta Directiva y entrega de titulos honorificos.

Rio de Janeiro, 8 de Marzo de 1920 — *José Ferreiro,* Secretario. (G 8088)

CENTRO BENEFICENTE AZEVEDO COUTINHO, "HERÓE DE ZAMBESE"

SECRETARIA PROVISORIA — LARGO DO MACHADO, 7

A Administração deste Centro convida todos os associados a reunirem-se em assembléa geral na proxima quarta-feira, 10 do corrente, ás 19 horas. Ordem do dia: discussão e approvação da lei social.

Previne-se aos senhores associados que sómente terão direito a discutir e votar aquelles que provem achar-se quites.

Secretaria, em 8 de Março de 1920 — *A. G. Barbosa,* secretario. (G 8060)

Flôr de Cuba Os melhores charutos. Em todas as charutarias, Deposito Rua do Carmo 56. (5718)

SOCIEDADE BRASILEIRA DE BENEFICENCIA

Rua 7 de Setembro, 233, sobrado

De ordem do Sr. Presidente, são convidados todos os Srs. socios quites a se reunirem em Assembléa Geral Ordinaria, terça-feira, 9 do corrente, ás 10 horas, para discussão e votação do parecer da Commissão de Exame de Contas, sobre o Relatorio do anno de 1919.

Rio, 6 de Março de 1920 — *João Corrêa de Araujo,* 1º Secretario. (6070)

ASSOCIAÇÃO DE SOCCORROS MUTUOS DE NICTHEROY

Séde — Rua de S. João n. 91

De ordem do Sr. Presidente, convido os srs. associados a se reunirem, em Assembléa Geral Ordinaria, de accordo com o artigo 30 do Estatuto, no dia 10 do corrente, ás 7 horas da noite.

Secretaria, 8 de Março de 1920 — *João da Rocha Lopes,* 1º secretario. (6090)

Prof. Dr. Silvino Mattos, laureado especialista em dentaduras de vulcanite ou ouro, parciaes ou duplas, com ou sem molas, para a mastigação perfeita; concertos nas mesmas, em 4 horas; trabalhos de ponte, moveis ou não, sem auxilio de chapas (Bridge Work); obturações a porcelana synthetica, assim como a ouro e platina; extracções absolutamente sem dôr; pivots, corôas e cantos de ouro massiço, etc. Toda a obra é feita de accordo com os methodos mais aperfeiçoados. **Consultas gratis, preços modicos e pagamentos em prestações. 3, Rua Uruguayana;** das 7 ás 5 da tarde, todos os dias. **Phone: 1555—Central.** (G. 7303)

OURO

Prata, platina, brilhantes, compram-se e pagam-se bem; na praça Tiradentes n. 64 — CASA GARCIA. (...)

COFRES BERTA

Incontestavelmente são os melhores

141, URUGUAYANA, 141

1499

ANNUNCIOS

VIAS URINARIAS

Molestias das senhoras, estreitamentos urethraes, gonorrhéa chronica, syphilis. Cura radical, certa. Dr. Caetano Jovine, das Faculd. de Medic. de Napoles e Rio de Janeiro, de 1 ás 5 da tarde, rua São José, 56, sob. teleph. C. 2155. (5979)

Motor Electrico Dentista

Vende-se novo, perfeito, Columbia, por 450$000. Avenida Central n. 173, 3º andar. (G. 8.260.)

SITIO

Vende-se um em Jacarépaguá, (Cafundá), com regular casa, bom pomar novo, bananal, etc., e agua nascente, terreno arrendado com opção de compra. Preço: 4:500$000. Trata-se com W. Lemos, á rua do Mercado n. 39, sobrado, das 4 ás 5 horas. (G. 8.254.)

TELHAS

TYPO FRANCEZA

Compra-se de occasião. Trata-se á rua Bento Lisboa n. 116. Telephone Beira Mar n. 55. (G. 8.225.)

TERRENO

Vende-se um bom terreno com 40 metros de frente, á rua Dr. José Hyginio n. 50. Informa-se com o sr. Joaquim Soares, na rua do Hospicio n. 109 — Café do Commercio. (G. 6.941.)

Chapéos para Senhoras!!

A Casa Duarte tem em exposição grande quantidade de chapéos de feltro, "alta novidade" e por preços baratissimos!!!... Aproveitem!!!... Telephone Central n. 4.287. Rua Sete de Setembro n. 193. (G. 6.689.)

PADARIA

Vende-se uma boa padaria no centro, com boa freguezia no balcão e tem freguezes na rua. Preço de occasião. O motivo da venda é ter o dono de retirar-se para a Europa. A casa tem optimo contrato; o sobrado está todo alugado, ficando por preço insignificante o armazem. Trata-se na rua do Rosario n. 142, sala 3. (G. 8.269.)

AVES

Vendem-se gallinhas, cães, catatu'a, garça, faisão, pombos, gaivotas, etc.: na rua Senador Nabuco n. 19 — Villa Isabel. (G. 7.645.)

Sociedade Animadora da Corporação dos Ourives

RUA BUENOS AIRES 216

MATRICULAS PARA AULA DE DESENHO

Acham-se abertas na sede social todos os dias uteis, das 8 ás 9 horas da noite, até 30 do corrente. O 1º secretario, Julio Roque Serra. (G. 8.273.)

Augusto da Costa Pimenta

(DR. PIMENTA)

Pede-se a este senhor o favor de vir buscar os objectos que deixou no quarto da rua Corrêa Dutra n. 158, pois se o não fizer no prazo de cinco dias a contar da data do presente annuncio, serão os mesmos vendidos para pagamento do seu debito. Rio de Janeiro, 9 de março de 1920. (G. 8.185.)

COSTUREIRAS

Precisam-se para ceroulas e camisas finas. Paga-se bem. Rua Visconde Inhauma n. 66, sobrado. (G. 7.935.)

PHARMACIA

Precisa-se de um moço com alguma pratica e boa conducta. Rua General Pedra n. 38 — Pharmacia. (G. 7.670.)

Aos Srs. proprietarios

Homem serio e de reputação, dando de si as melhores referencias e se for preciso pondo em deposito qualquer quantia, encarrega-se de administração de predios, recebendo alugueis, pagando impostos, tratando da conservação dos mesmos. Carta nesta redacção a F. V. F. para ser procurado e combinar-se. (G. 8.114.)

CASA

Compra-se uma que tenha tres quartos, duas salas, banheiro, cozinha e quintal ou terraço; tambem compra-se com dois pavimentos, sendo independentes; quer-se, porem, proximo do centro da cidade; cartas com informações minuciosas, inclusive preço, á caixa postal n. 1705. (G. 8.196.)

FAZENDA

Vende-se uma no Estado do Rio, a quarenta minutos de uma estação da Estrada de Ferro de Maricá, e a trinta e cinco kilometros de Nictheroy, podendo ir de automovel, com cerca de trinta alqueires de boas terras em mattas virgens, com muita madeira de lei, capoeirões e lavoura. Com ... casa de morada e muitas dependencias, casas para colonos e negocio, bom campo, agua de cachoeira, canalizada e muito abundante. Animaes de sella e carga, arreios, etc. Bom clima e saudavel. Tudo bem conservado e dando renda, por réis 38:000$000, ou menos, conforme o accordo que se fizer. Informações na rua Buenos Aires n. 114, drogaria Teive, com o sr. Garcia. (G. 8.221.)

OURO e PLATINA

Prata, de 50 a 200 réis; joias com brilhantes e pedras preciosas; compram-se e quem melhores preços paga é a casa da rua Buenos Aires n. ... (antiga do Hospicio), officina de ourives e lapidação de diamantes. (G. 7.162.)

MACHINAS DE EECREVER

Remington, Adler, Royal e Monarch vendem-se, de 250$ a 350$, na rua do Ouvidor n. 45, sala 3. — Gerhard & Kramarski. (G. 7.351.)

A's Senhoras e Senhoritas

a *CASA DAVID FERRO* recebeu as maiores novidades em *Carteiras de Verniz, Pelica* e *Seda.*— Rua 7 Setembro n. 124. (...)

Pó de arroz "Eunice"

O melhor, é o mais perfumado e adherente; á venda em todas as perfumarias, drogarias e pharmacias. Preço, 2$500. (6.000)

TABATINGA

Compra-se grande quantidade, rua Conde de Bomfim n. 1068, casa XX. (G. 8.244.)

PHARMACIA

Precisa-se de um bom meio pratico de conducta afiançada. Informa-se na drogaria Carlos Cruz. (G. 7.923.)

Films Nacionaes!

Admittam-se com urgencia ... mocinhas decentes, brancas, de preferencia loiras. Rua Senador Euzebio n. 158, sobrado, (sala), das 2 ás 5 da tarde, com o sr. Walter. Telephone Norte n. 4.038. (G. 7.236.)

MACHINAS

Vende-se uma caldeira a vapor de seis cavallos de força, 1 moinho ... para moer kaolin, ossos e cereaes, alambique para destillação de ... chos de ferro e cobre, tanques de ferro, pertences para funileiros e machinismos, á rua General Caldwell n. 2. (G. 8. ...)

LEILÃO DE TERRENOS

HOJE A'S 5 HORAS

Rua Frei Caneca entre os ns. 458 e 544 em um lote ou retalhadamente

(G. 7594)

Casa no Leme

Aluga-se uma mobilada com contrato. Ver e tratar á rua Thomé de Souza n. 14, das 14 ás 16 horas. (G. 8.139.)

Pelle de onça

Vende-se uma; rua Larangeiras 374. (G. 8.115.)

Zumbidos dos ouvidos

Tratamento pelo Dr. Neves da Rocha, com exito seguro, dos zumbidos nos ouvidos, pela massagem vibratoria, pelas correntes de alta frequencia. Os zumbidos diminuem logo nas primeiras applicações e acabam desapparecendo completamente. Consultas das 12 ás 4 horas da tarde. — AVENIDA RIO BRANCO, 90. (G. 8264)

Pratico de Pharmacia

Precisa-se de um; ordenado 100$000 com comida. Tratar á rua das Larangeiras n. 131. (G. 8.118.)

PROFESSORA DE CANTO

Precisa-se uma italiana; prefere-se que já tenha trabalhado em theatro; á rua Benjamin Constant 137, Gloria. (G. 8.123.)

JOIAS

Compram-se, de platina, ouro, brilhantes e prata. Fabrica-se e concerta-se qualquer joia. Rua dos Andradas n. 36. Telephone Norte n. 2.036. (G. 8.134.)

A BELLESA DAS SENHORAS

LIÇÕES GRATUITAS PARA CONSEGUIL-A

Recemchegada das principaes capitaes europeas, onde teve occasião de observar e estudar os melhores e mais acreditados estabelecimentos da belleza feminina, Mme. Quezada acaba de abrir os seus consultorios á rua da Assembléa n. 123, esquina do largo da Carioca. Sem a preoccupação da reclame, mas, tão somente para consultas e ensinamentos para a belleza das senhoras, mme. Quezada attende gratuitamente no seu gabinete, no primeiro andar dos seus consultorios, reservando o 2º para o laboratorio dos seus esplendidos e conhecidos productos — Perolina medicinaes, para embellezamento. (G. 8.160.)

Lulu' da Pomerania

Vendem-se, á rua Mariz e Barros n. 212. (G. 8.212.)

AUTOMOVEL

Vende-se um double-phaeton para particular ou praça, marca Delahayé, 16|20 H. P. Tratar á rua do Ouvidor n. 19, com Fernandes. (G. 8.184.)

Casa de Familia

Um casal com um filho precisa de alugar em casa de familia séria, accommodações e pensão. Paga-se bem. Carta á redacção desta folha a M. A. (G. 8.150.)

CASA

Um casal decente precisa alugar uma casa ou sobrado, até 200$000, de preferencia Cattete, Larangeiras, Botafogo e S. Christovão. Dão-se todas as garantias. Carta nesta redacção para M. A. (G. 8.149.)

Aos Srs. Dentistas

Vende-se por 10 contos um gabinete completamente montado, com vista clinica. Em cidade proxima ao Rio. Informações com o sr. Julio, á avenida Rio Branco n. 257, 1º andar. (G. 8.141.)

ANIMAES

Vende-se um lote de 40 cabeças de boas eguas, crias, com um jumento. Para informações com o major Antonio Valentim de Souza, em S. Fidelis. (G. 8.143.)

Motor a vapor

Vende-se um, americano, já usado, porem em bom estado, força 16 cavallos, nominaes, fixo, com caldeira separada, typo locomovel. Para informações com os srs. Zenha Ramos & Cia., á rua Primeiro de Março n. 73. (G. 8.188.)

AUTOMOVEL

Vende-se um em perfeito estado de funccionamento, com licença do corrente anno, marca Diatto, 13|20, fabricante italiano. Para ver e tratar á rua Barata Ribeiro n. 314 — Copacabana. (G. 8.178.)

PHARMACIA E DROGARIA HOMŒOPATHICA

HARGREAVES & COMP.

REMESSAS PARA O INTERIOR VIA POSTAL E ESTRADA DE FERRO

MEDICAMENTOS HOMŒOPATHICOS DE CONFIANÇA E PREPARADOS

GRATIS: Remettemos catalogos e guia therapeutico.

HOMŒOPATHIA INDIANA

ENCONTRA-SE A' VENDA NAS PHARMACIAS E DROGARIAS

HARGREAVES & COMP
RUA DA QUITANDA, 17
RIO DE JANEIRO

MODISTA

Curso de chapéos e corte, de Maria B. Teixeira. Acceita discipulas e as dá promptas em 30 lições, por preços modicos; á rua do Ouvidor n. 157, 2º andar. (G. 7.591.)

O PILOGENIO Serve-lhe em qualquer caso

Se já quasi não tem serve-lhe o PILOGENIO, porque lhe fará vir cabello novo e abundante. Se começa a ter pouco, serve-lhe o PILOGENIO porque impede que o cabello continue a cair. Se ainda tem muito serve-lhe o PILOGENIO porque lhe garante a hygiene do cabello.

Ainda para extincção da caspa.

Ainda para o tratamento da barba e loção de toillete

O Pilogenio, sempre o Pilogenio

A' venda em todas as pharmacias, drogarias e perfumarias. (3481)

CASA EM S. THEREZA

Aluga-se uma casa em Santa Thereza, com bons accommodações para familia, magnifica vista, situada em logar plano. Tratar na rua Primeiro de Março n. 100, das 10 ás 11 horas. (G. 7.538.)

SRS. FAZENDEIROS

Um senhor casado, activo, com muito tirocinio e habilitado para administrar, ou arrendar uma fazenda, tanto agricola como pastoril, deseja collocar-se mediante um modico ordenado. Tambem acceita negocio, com uma porcentagem nos lucros; porquanto garante o desenvolvimento, naquillo que estiver sobre as suas vistas. Dá de si as melhores referencias, quanto á sua honestidade e trabalho. Quem precisar pode dirigir carta por obsequio, a Administrador, fazenda Travessão, estação de Serraria, E. F. C. B., Estado de Minas; no Rio, rua Thereza Guimarães n. 7. (G. 7.616.)

TRABALHADORES RURAES

Precisam-se para uma fazenda. Attende-se á rua do Rosario n. 81, sobrado. (G. 7.584.)

MARCINEIRO

Precisam-se de meios officiaes para concerto de moveis antigos, na avenida Rio Branco n. 119, loja. (G. 7372)

MICROSCOPIO

Vende-se um de bom fabricante, quasi novo; na rua da Misericordia n. 106. (G. 7.615.)

GRANDES ARMAZENS EM NICTHEROY

Vende-se uma area de 9.100 metros quadrados cobertos com marinhas e accrescidos. Trata-se á avenida Rio Branco n. 151, sala 10. Telephone Central n. 5.622, com Armando Alvim. (G. 7.535.)

PELLETERIA

Precisam-se de boas costureiras. Praça dos Governadores n. 2. (G. 7.555.)

PIANO GAVEAU MODERNO

Vende-se um em caixa de jacaranda rosa, por menos de metade do preço. Na avenida Mem de Sá n. 12, loja. (G. 7.613.)

PHARMACIA

Vende-se uma boa pharmacia por motivo de molestia, dando de renda por mez, 2:000$000, antiga no logar e acreditada. Preço 18:000$000. Cartas a Pharmaceutico. (G. 7.614.)

AUTO CAMINHÃO

Marca Merd Dume, força de 15 cavallos, carga 5 toneladas, novo. Trata-se na rua do Rosario n. 142, sobrado, sala 3, com Candido. (G. 7.546.)

Alves, Kastrup & C.ia

Rua da Alfandega, 165

End. Teleg. ALVESKA — Telephone Norte 6509

CAIXA DO CORREIO 1337

IMPORTAÇÃO — EXPORTAÇÃO

COMMISSÕES — CONSIGNAÇÕES

Representações de fabricas estrangeiras e nacionaes

Grandes Stocks de:

MACHINAS PARA CORTAR CABELLO
NAVALHAS SUPERIORES
FRIGIDEIRAS DE AÇO
LIMAS PARA OFFICINAS
MACHINAS PARA COSER A' MÃO
ESCOVAS PARA ROUPA E CABELLO
BONECAS E BRINQUEDO
LAPIS SUPERIORES
GRAMPOS PARA CABELLO

CANIVETES SOLINGEN
ARTIGOS PARA USO DOMESTICO
CADEADOS DE FERRO
GIZ PARA ALFAIATES
COLCHETES DE PRESSÃO
AGULHAS DE COSTURA VICTORIA
ARDOSIAS DE TODOS OS TAMANHOS
ROSARIOS DE VIDRO
CORRENTES PARA RELOGIO DE PLAQUE
HARMONICAS MÃO E DE BOCA.

Vendas por atacado

(5433)

LANCE A SUA FUNDA AO FOGO

Milhares de pessoas são curadas completamente e abandonam as suas Fundas

Todas as importantes descobertas em communicação com a Arte de Curar não são feitas por pessoas medicas. Existem excepções e uma dellas é verdadeiramente a maravilhosa descoberta feita por um intelligente e habil velho, William Rice. Depois de ter soffrido durante bastantes annos, de uma hernia dupla, a qual todos os medicos declaravam ser incuravel, decidiu-se dedicar toda a sua energia em tratar de descobrir uma cura para o seu caso. Depois de ter feito toda a especie de investigação veiu por casualidade deparar com o que precisamente procurava e não só pôde curar-se a si proprio completamente, assim como a sua descoberta foi provada em todas as classes de hernias com o maior resul-

Cure V. S. a sua hernia e lance a sua Funda ao fogo

tado, pois ficaram todas absolutamente curadas. Talvez que V. S. já tenha lido nos jornaes algum artigo acerca desta maravilhosa cura. Que V. S. tenha já lido ou não, é o mesmo, mas em todo o caso certamente que se alegrará de saber que o descobridor desta cura offerece-se enviar gratuitamente a todo o paciente que soffra de Hernia, detalhes completos acerca desta maravilhosa descoberta, para que se possam curar como elle e centenares de outros o têm sido.

A Natureza desta maravilhosa cura effectua-se sem dôr e sem o menor inconveniente. As occupações ordinarias da vida seguem-se perfeitamente emquanto que o Tratamento actua e CURA completamente — não dá simplesmente allivio — de modo que as fundas não se tornarão necessarias, o risco de uma operação cirurgica desapparece por completo e a parte affectada chega a ficar tão forte e tão sã como d'antes.

Tudo está já regulado para que a todos os leitores deste jornal, que soffram de hernias, lhes sejam enviados detalhes completos acerca desta descoberta sem egual, que se remettem sem despeza alguma e confia-se que todos que della necessitem se aproveitarão desta generosa offerta. E' sufficiente encher o coupon incluso e envial-o pelo correio á direcção indicada.

Coupon para prova gratuita

WILLIAM RICE (S. 797), 8 & 9, Stonecutter Street, Londres, E. C. INGLATERRA.

Nome . . . .

Endereço . . . .

(3999)

OPERARIOS

Precisam-se de pedreiros e carpinteiros, á rua de Sant'Anna n. 149. (G. 8.218.)

TROCA-SE

Um motor dentario L. L. C., por uma machina de escrever. Tratar á rua dr. José Hygino 93, casa 3. (G. 8.204.)

Banhos de Mar

Aluga-se em casa de familia, no Flamengo, quartos para banhistas; á rua Buarque de Macedo n. 32. (G. 8.189.)

CACHORRA DESAPPARECIDA

Da rua S. Francisco Xavier n. 703, desappareceu domingo uma cachorra preta felpuda, que attende pelo nome de Fox. Gratifica-se a quem der noticias. (G. 8.165.)

HOJE MUQUECA A' BAHIANA

Bifes no Rio Grande. Sardinhas, carneiro e ostras. N'O Batuta do Mercado. (G. 8.161.)

MEDICO

Deseja-se um em pharmacia do Engenho de Dentro. Cartas a "Confiança", nesta. (G. 8.180.)

VENDE-SE

Um terreno com 20 metros de frente com 40 de fundos, na rua João Romariz, estação de Ramos. Trata-se na avenida Suburbana n. 61, com o sr. João Gomes. (G. 8.157.)

URODONAL

Azias
Gotta
Arêa
Obesidade
Arterio-Sclerose

E O RHEUMATISMO

Recommendado pelo professor Lancereaux ex presidente da Academia de Medicina, ao seu TRATADO DA GOTTA

O URODONAL cura as crises de rheumatismo e mais, evita que se produzam.

A OPINIÃO MEDICA:

"O Urodonal não só é o dissolvente mais energico do acido urico que se conhece na actualidade, pois tem 37 vezes mais força que a lithina, senão — o que é mais — obra preventivamente sobre a formação d'aquelle acido, oppondo-se a que se produza com exageração e se accumule nos tecidos peri-articulares e nas junturas — *Dr. P. Suard*, ex-Professor aggregado ás Escolas de Medicina Naval, antigo medico dos hospitaes".

"Mandei fazer analyses comparativas antes do tratamento e depois, por um pharmaceutico do meu hospital, e me constam assim os bons effeitos do Urodonal — *Dr. Jodry*, Medico Chefe do Hospital Militar de Sfax".

ESTABELECIMENTOS CHATELAIN
2 bis, rue de Valenciennes, Paris
Agentes geraes para o Brasil:

Vende-se em todas as boas Pharmacias e Drogarias do mundo. — Agentes geraes: FERREIRA & VASCHY. — 113, Rua General Camara. — Caixa do Correio 624 — RIO DE JANEIRO.

"Os Estabelecimentos Chatelain acabam de ser nomeados, por SUA SANTIDADE O PAPA BENEDICTO XV, fornecedores de seus productos ao PALACIO DO VATICANO". (8632)

VERMIFUGO ROYAL

Preparado com o principio activo usado pela commissão Rockfeller, para combater os vermes intestinaes. — V. Werneck & C., Granado & C., e R. Carmo Netto, 58. (5173)

PHARMACIA

Precisa-se de um pharmaceutico para dar o nome, por quarenta mil réis. Cartas neste jornal a Ovidio. (G. 8.146.)

TERRENOS PARA FABRICA

Vende-se uma area de 8 mil metros quadrados, passando um rio no meio, á rua José Hygino. Trata-se com Armando Alvim, á avenida Rio Branco n. 151, sala 10. Tel. Central 5.622. (G. 7.529.)

Cinematographo

Vende-se esplendido apparelho de salão, "Pathé Kock". Ver e tratar com o sr. Alfredo, á rua Estacio de Sá 77. (G. 7.561.)

Armas e Cutelaria

Traspassa-se uma casa com contrato, fazendo optimo negocio, no centro da cidade. Trata-se á avenida Passos n. 106, com o sr. Mendes. (G. 7.618.)

Salas na Gavea

Alugam-se boas salas com ou sem mobilia, com entrada independente para casal ou senhor de respeito. Rua Marquez de S. Vicente n. 291. Tem telephone. (G. 7.580.)

BOM NEGOCIO

Vende-se uma boa pensão familiar, bem afreguezada e em ponto central. Informar e tratar á rua S. José 113 — Leiteria Mineira. (G. 7.587.)

HOLMBERG BECH & Ca

Rua General Camara, 102
Rio de Janeiro

Unicos representantes de

L. SONNEBORN SONS INC. — New York

Oleos lubrificantes para industria, fabricas, estradas de ferro e vapres.

Products para acabamento de fazendas de lã, seda e algodão

Chas. W. Yong & C. — New York

"Parrot Brand" sabão para as fabrica de tecidos e cortumes (4723)

CURA DA GONORRHEA

O dr. Raul Rocha, com 10 annos de pratica do tratamento da gonorrhéa ou blenorrhagia chronica, garante a cura radical desta doença, ainda mesmo nos casos mais rebeldes, com inflammação da urethra posterior, prostata vesiculas seminaes e epididymo, fazendo desapparecer par sempre a GOTTA MILITAR e os FILAMENTOS, e restabelecendo a potencia nos casos frequentes, em que se acha compromettida, pela neurasthenia sexual. Consultas das 2 ás 6, ou a qualquer hora préviamente marcada, á rua Sete de Setembro n. 195 (6108)

AVISOS MARITIMOS

Liverpool, Brasil and River Plate Steamers

Linha Lamport & Holt

O paquete

HERSCHEL

Sairá na primeira quinzena de Abril para

LEIXÕES

Este paquete foi expressamente construido para transporte de passageiros de terceira classe, em camarotes com duas, tres e quatro camas.

PREÇO DA PASSAGEM DE TERCEIRA CLASSE, 295$000 INCLUINDO O IMPOSTO.

Para passagens e mais informações, tratar com os agentes

Norton Megaw & Co. Ld.

Praça Mauá — Teleph. Norte 47 (6014)

Lloyd Brasileiro

Serviço geral de navegação brasileira — Praça Servulo Dourado (Entre Ouvidor e Rosario) — Telephone, 2401, Norte — LINHAS POSTAES.

LINHA DO SUL

Saidas de 10 em 10 dias, ás 10 horas da manhã.

O PAQUETE

SIRIO

Sairá amanhã 10 do corrente, para: Santos, Paranaguá, Antonina, São Francisco, Itajahy, Florianopolis, Rio Grande e Montevidéo.

LINHA DO PARANA'

O Paquete

OYAPOCK

Sairá brevemente para: Colonia de Dois Rios, Angra dos Reis, Paraty, Ubatuba, Caraguatatuba, Villa Bella, S. Sebastião, Santos, Cananéa, Iguape, Paranaguá e Guaratuba.

O Lloyd Brasileiro não se responsabiliza pelas mercadorias que entrarem nos seus armazens sem as respectivas ordens de embarque, nas quaes serão declarados vapor e armazem respectivos.

Molho Inglez

Registrado e analysado — PRODUCTO PURO E RECOMMENDAVEL.
Laboratorio: Villa 3550.
Pedidos: Araujo & Fonseca — Rua do Cotovello n. 73. — Tel. Central 2725.
Representantes em S. Paulo — Victoria — Campos e Bahia.
Vidro. . . . 1$500
Usado nos principaes hoteis desta capital. (7406)

FOX TERRIER

Vende-se, de dois mezes, á rua Aqueducto n. 349 — Santa Thereza. (G. 7.554.)

SALA PARA CONSULTORIO

Precisa-se alugar no centro uma sala para consultorio de dentista. Cartas nesta redacção a J. Baptista. (G. 7.567.)

VENDE-SE

Tres predios situados na melhor estação dos suburbios, sendo um com 4 quartos, 2 salas, banheiro, cozinha, etc. e os dois, com duas salas, dois quartos, banheiro, cozinha, etc., edificados em vasto terreno prompto a construir uma grande avenida. Bondes á porta. Preço: 40 contos. Trata-se com o sr. Oliveira, á rua do Hospicio n. 151, loja. (G. 7.572.)

BOM EMPREGO DE CAPITAL

Vende-se por 14 contos, um solido e novo predio, com cantaria e portas de aço, situado em bom ponto; occupado com negocio e moradia; o terreno mede 22 metros de frente por 40 de extensão, está alugado por contrato e rende 150$000 por mez. Informa-se na avenida Suburbana n. 2.542, armazem, com Silva Junior. (G. 7.539.)

COMMERCIO

Rio, 9 de março de 1920.

NOTAS DO DIA

Hoje, ás 2 horas da tarde, deverá realizar-se a assembléa da Companhia Agricola do Rio de Janeiro.

Na Estrada de Ferro Central do Brasil termina hoje, á 1 hora da tarde, o prazo para o recebimento de propostas para o fornecimento de lona e correias, e no Collegio Militar de Barbacena, para o fornecimento de almofadas de paina de flecha, colchões de crina vegetal, colchas brancas adamascadas, perneiras e tesouras.

Hoje, á 1 hora da tarde, deverão reunir-se os credores de Avelino Esteves dos Reis e os da fallencia de Luiz Guimarães & C.

ASSEMBLÉAS ANNUNCIADAS

Sociedade Anonyma Fabrica Berenguer, dia 10, ás 2 horas da tarde.
Companhia Fabrica de Tecidos Covilhã, dia 10, ás 2 horas da tarde.
Companhia Brasil Cinematographica, dia 12, á 1 hora da tarde.
Companhia Manufactora de Itajubá, dia 14, ao meio-dia.
Companhia Nacional de Tabacos, dia 15, ás 3 horas da tarde.
Companhia de Seguros Brasil, dia 15, ás 2 horas da tarde.
Companhia Seguros Indemnizadora, dia 15, ás 2 horas da tarde.
Sociedade Anonyma Usina Ferrum, dia 15, ás 2 horas da tarde.
Companhia Seguros Argos Fluminense, dia 16, á 1 hora da tarde.

CONCORRENCIAS ANNUNCIADAS

Brigada Policial do Districto Federal, para o fornecimento dos artigos constantes dos grupos 7, 8, 12, 14, 15, 17 e 18, dia 10, á 1 hora da tarde.
Estrada de Ferro Oeste de Minas, para o fornecimento de 200.000 dormentes de madeira de lei, dia 10.
Departamento do Exercito de Segunda Linha, para o fornecimento de artigos diversos, dia 10, á 1 hora da tarde.
Estrada de Ferro Central do Brasil, para o fornecimento de automoveis, dia 10, á 1 hora da tarde.
Directoria Geral de Obras e Viação da Prefeitura, para o fornecimento de cimento, dia 10, ás 2 horas da tarde.
Estrada de Ferro Central do Brasil, para o fornecimento de pinho de Riga e outras madeiras, dia 11, á 1 hora da tarde.
Repartição de Aguas e Obras Publicas, para o fornecimento de material de fundição de ferro e bronze, dia 12, á 1 hora da tarde.
Estrada de Ferro Central do Brasil, para o fornecimento de tintas, dia 13, á 1 hora da tarde.
Estrada de Ferro Central do Brasil, para o fornecimento de sobresalentes para freios Westinghouse, dia 15, á 1 hora da tarde.
Inspectoria de Mattas, Jardins, Caça e Pesca, para a permuta de ferro velho, por ferro laminado em barras e vergalhões e pés de bancos, dia 15, á 1 hora da tarde.
Superintendencia do Serviço de Limpeza Publica e Particular, para acquisição de 25 carroças para a collecta do lixo, dia 25, á 1 hora da tarde.
Superintendencia do Serviço de Limpeza Publica e Particular, para os reparos de que carece a lancha "Del-Castilho", dia 18, á 1 hora da tarde.
Inspectoria Federal das Estradas, para a venda de trilhos usados, dia 20, ás 2 horas da tarde.
Estrada de Ferro Central do Brasil, para o fornecimento de artigos de electricidade e material para o serviço de oxygenio, dia 20, á 1 hora da tarde.

REUNIÃO DE CREDORES

Fallencia de Abizaide & C., dia 11, ás 2 horas da tarde.
Fallencia de Francisco Rodrigues de Paiva, dia 12, ás 2 horas da tarde.
Concordata de Donato Ferrari, dia 13, ás 2 horas da tarde.
Credores de Antonio Monteiro de Magalhães, dia 15, ás 2 horas da tarde.
Fallencia de D. Bastos, dia 18, ás 2 horas da tarde.

PAGAMENTOS ANNUNCIADOS

Dia 10 — Companhia Industrial e Importadora Atlas, dividendo de réis 16$000.
Dia 18 — Sociedade Anonyma Martinelli, dividendo de 40$000.
Dia 20 — Sociedade Anonyma Lloyd Nacional, dividendo de 120$000.

CAMBIO

Hontem, os trabalhos deste mercado foram iniciados em condições irregulares, sendo feito os saques a 17 27|32, 17 7|8, 17 29|32 e 17 15|16 d., e a compra das letras de cobertura a 17 31|32 e 18 d.

Momentos depois da abertura o mercado affrouxou, vigorando para o fornecimento de cambiaes as taxas de 17 27|32 e 17 29|32 d. e a acquisição do papel particular a 17 31|32 d.

Durante o dia o mercado manifestou-se estavel, obtendo-se saques de 17 7|8 a 17 15|16 d. e em seguida as de 17 7|8 a 17 31|32 d. e para a compra das letras de cobertura respectivamente as de 18 e 18 1|32 d.

O mercado fechou firme, com o papel bancario cotado de 17 7|8 a 18 d. e o particular a 18 1|16 d.

TABELLAS DOS BANCOS

	A 90 DIV.	
Londres	17 13|16 a	17 31|32
Paris	$274 a	$283
	A' VISTA	
Londres	17 1|2 a	17 21|32
Paris	$278 a	$287
Italia	$213 a	$230
Belgica	$293 a	$300
Portugal	1$000 a	1$054
Nova York	3$800 a	3$860
Buenos Aires (peso, ouro)	3$780 a	3$820
Buenos Aires (peso, papel)	1$680 a	1$740
Suecia	$750 a	$775
Noruega	$700 a	$745
Japão	1$900 a	2$000
Dinamarca	—	$645
Hespanha	$690 a	$710
Hamburgo	$043 a	$060
Austria	—	$030
Suissa	$640 a	$660
Montevidéo	3$900 a	4$080
Hollanda (florim)	1$465 a	1$580
Beyruth	17 1|4 a	17 1|2
Syria	$282 a	$285
Vales, café	$277 a	$278
Vales, ouro, por 1$	—	2$130
	CABO	
Londres	17 7|16 a	17 9|16
Portugal		
Italia	—	$217
Hespanha	—	—
Syria	—	$286
Paris	$286 a	$281
Rumania	—	$286

AGENCIA COMMERCIAL DO B. POPULAR DE MINAS

Sociedade Cooperativa de Responsabilidade Limitada

RIO E SANTOS

Rua Municipal n. 8 — Caixa postal, 1673 — End. Tel. "COLARES"

Recebemos cafés consignados para Santos; correspondencia e conhecimentos dirigidos para o Rio.

PREÇOS POR 15 KILOS, NO RIO

Typos	Cafés do Sul e Oeste de Minas — Americanos	Cafés do Sul e Oeste de Minas — Cafés de côr	Cafés de outras procedencias — Americanos	Cafés de outras procedencias — Cafés de côr
2	23$296	23$695	20$835	21$141
3	22$465	22$674	19$916	20$324
4	21$244	21$754	19$201	19$507
5	19$609	20$120	18$384	18$690
6	18$384	18$792	17$567	17$873
7	17$362	17$771	16$054	17$260
8	16$341	16$545	16$137	16$443
9	13$320	15$320	15$115	15$422

Mercado FIRME; cafés a chegar, prompto embarque, é possivel conseguir-se, com ordem telegraphica, base typo 7, por 15 kilos, sujeito só no frete e nossa corregem de 300 réis por sacco, o preço de 15$000, procedentes de Minas e Rio, e 14$400, procedentes do Estado do Espirito Santo. — *A. J. da Costa Pereira — Sabino de Robertis.*

MOVIMENTO DO CAFE SANTOS

Dia 6:

	Saccas
Entradas	9.482
Desde 1º	66.065
Média	11.011
Desde 1º de julho	3.504.168
Saidas	48.960
Existencia	3.683.004

PREÇOS

Typo 4 . . . . . 15$500
Posição do mercado: estavel.

RIO

Pauta, 1$120

Entradas em 6 e 7:

	Saccas
E. F. Central	1.217
E. F. Leopoldina	6.130
Barra a dentro	827
Cabotagem	—
Total	8.174
Desde 1º	46.851
Média	6.693
Desde 1º de julho	1.900.199
Média	7.370
Embarques em 6:	
E. Unidos	3.251
Europa	8.145
Cabo	—
Cabotagem	627
Rio da Prata	—
Total	12.028
Desde 1º	41.316
Desde 1º de julho	2.052.821
Existencia em 8	351.364

Hontem, este mercado abriu calmo, com boa procura e regular quantidade de café á venda, tendo sido effectuadas, de manhã, transacções de 4.528 saccas, na base de 16$600, o americano, por arroba, pelo typo 7.

A' tarde, foram realizados negocios de 976 saccas, ao mesmo preço da manhã, fechando o mercado em posição inalterada.

Passaram por Jundiahy 10.000 saccas e entraram por cabotagem 2.510 ditas.

A Bolsa de Nova York abriu com 6 a 27 pontos de baixa.

COTAÇÕES

	Americano	Europeu
Typo 3	19$000	—
Typo 4	18$400	—
Typo 5	17$800	—
Typo 6	17$200	—
Typo 7	16$600	—
Typo 8	15$800	—
Typo 9	15$000	—

COTAÇÕES DE ROCHA FARIA & CIA.

MATRIZ: Rua Buenos Aires, 160 (1º andar), RIO DE JANEIRO. Caixa Postal, 710

FILIAL: Rua Santo Antonio, 62 (1º andar), Santos — Caixa postal, 224. End. telez.: "ROCHAFARIA".

Preços por 15 kilos, no Rio:

Typos	Americano	Europeu
2	20$200 a 20$600	20$600 a 21$000
3	19$300 a 19$700	19$700 a 20$100
4	18$500 a 18$900	18$900 a 19$300
5	17$700 a 18$100	18$100 a 18$500
6	17$100 a 17$500	17$500 a 17$900
7	16$600 a 17$000	16$900 a 17$300
8	15$800 a 16$200	16$200 a 16$600
9	14$900 a 15$300	15$300 a 15$700

Mercado FIRME.

Nota — Cafés consignados para Santos, conhecimentos e correspondencia devem ser endereçados á MATRIZ. (4503)

O MERCADO DE SANTOS

Santos, 7 — (Do correspondente) — O movimento de café verificado hontem, nesta praça, foi o seguinte:

Café baldeado com destino a esta cidade, 10.629 saccas; desde 1º do mez, 63.349 saccas; café entrado, 9482 saccas; desde 1º do mez, 66.065 saccas; café saido, 48.960 saccas; desde 1º do mez, 88.066 saccas; café despachado, 57.828 saccas; desde 1º do mez, ... 207.476 saccas; café embarcado, 46181 saccas; desde 1º do mez, 162.673 saccas. O mercado disponivel fechou estavel, com base para o typo 4 — 14$400. As vendas conhecidas foram de 15000 saccas. A Recebedoria de Rendas arrecadou, pelo café despachado, francos 285.030.

— O mercado do termo, hontem, fechou estavel, tendo sido realizadas vendas de 13.000 saccas.

— A importancia arrecadada hontem pela Recebedoria de Rendas, foi de 231:763$587.

— O "stock" de café existente nesta praça, é de 3.644.283 saccas, sendo: em primeira e segunda mão, 1.008.103 e do governo estadual, 2.636.180.

— O vapor nacional "Purus", saido deste porto, para Nova York, no dia 6 do corrente, levou os seguintes generos: 25 caixas de cera; 12.766 saccas de mamona e 48.960 saccas de café.

— A renda da Alfandega, hontem, foi de 201:224$652.

— Foram despachados hontem, na Recebedoria de Rendas, 1.000 saccos de arroz, para Cuba, 1.465 ditos para Buenos Aires; 38.097 kilos de algodão para Liverpool e 66.870 kilos de caroços de algodão com o mesmo destino.

— O vapor nacional "Maranguape", saido deste porto no dia 6 do corrente, levou para Marselha, 4.500 saccos de arroz; para Genova, 60 caixas de oleo de ricino e para Marselha, 5012 saccos de café.

— Relação dos exportadores que despacharam café, hontem, na Recebedoria de Rendas: R. Alves, Toledo & Comp., 26.000 saccas; S. A. Casa Picone, 12.000 saccas; J. C. Mello & Comp., 12.077 saccas; Naumann, Gepp & Cº. Ltd., 4.000 saccas; Berent Friele, 1.500 saccas; Jessouroun Irmão & Cº. Ltd., 144 saccas; Sociedade Anonyma Casa Matta, 50 saccas; diversos, 2 saccas. Café mineiro — J. C. Mello & Comp., 923 saccas; Baccarat & Comp., 649 saccas; Sociedade Anonyma Casa Malta, 483 saccas. Total, 57.828 saccas.

— A pauta semanal do café paulista é de $700 e a do mineiro, $820

CAFE'

EDUARDO ARAUJO & Cº.

Rua Municipal, 28 — Rio.

Prestam as melhores contas. (4891)

ASSUCAR

Entradas em 7: 1.051 saccos.
Desde 1º: 22.094 ditos.
Saidas em 7: 2.837 saccos.
Desde 1º: 12.666 ditos.
Existencia em 8, de tarde: 48.269 saccos.
Posição do mercado: Firme.

COTAÇÕES

Branco crystal	1$040 a	1$060
Idem 3ª sorte		Não ha
Crystal amarello	$920 a	$940
Mascavinho	$860 a	$920
Mascavo	$780 a	$800
1º jacto, branco		Não ha

PINTO, LOPES & C.ª

RUA DOS BENEDICTINOS N. 25 — RIO.

Commissarios de

Café, assucar, manteiga e cereaes

ALGODÃO

Entradas em 7: Não houve.
Desde 1: 4.924 fardos.
Saidas em 7: 366 ditos.
Desde 1º: 4.218 fardos.
Existencia em 8, de tarde: 47.501 ditos.
Posição do mercado: Firme.

COTAÇÕES

Primeiras sortes	36$500 a	37$000
Sertões	38$000 a	39$000
Mediano	33$000 a	33$500
Paulista	32$500 a	33$000

BOLSA

VENDAS

Apolices:

Uniformizadas de 1:000$, 1, 7, 8, 9, 10, 13, 16, 20, 110 110 a	900$000
Obras do Porto, 4, 1 a	885$000
Diversas Emissões de 1:000$, 1, 2, 13 a	892$000
Ditas idem, 2, 3 a	897$000
Ditas idem, 3, 4, 5, 6, 9, 14, 15, 18, 22 50, 11, 100 a	900$000
C. do Thesouro 6	885$000
Municip. de 1906, port. 5, 14, 42 a	193$000
Ditas de 1914, port., 15, 30 40 a	192$500
Ditas de 1917, port., 15 a	191$500
Minas Geraes, 10, 3, 10, 1 100 a	880$000
E. do Rio (Popular) 2, 2 a	97$000
Bancos:	
Commercial, 50 a	165$000
Brasil, 1, 20, 39, 40, 50, 50 a	240$000
Companhias:	
Rêde Sul Mineira, 300 a	61$500
Minas S. Jeronymo, 500, v|c 30 dias a	67$000
Debentures:	
Docas de Santos, 2 a	195$000
Ditos idem, 20, 50 a	197$000
Confiança Industrial, 5 a	198$000
Tecidos Carioca, 50 a	200$000

VENDA JUDICIAL

1 Titulo de socio do Jockey-Club	2:600$000
100 acções da Companhia Fornecedora de Materiaes	230$000
100 acções da Companhia Petropolitana a	255$500

OFFERTAS

Apolices	V.	C.
Uniformizadas	900$000	898$000
O. do Porto	—	880$000
C. do Thesouro	—	885$000
Div. Emissões	902$000	900$000
Tratados da Bolivia	—	—
E. Espirito Santo	880$000	830$000
E. de Minas Geraes	885$000	878$000
E. do Rio (Popular)	98$000	97$000
E. do Rio	590$000	—
Ditas idem, nom.	500$000	490$000
Ditas de 1914	—	192$000
Ditas idem, nom.	202$000	—
Ditas de lb. 20	—	—
Ditas idem, nom.	—	—
Ditas de 1906	196$000	194$500
Ditas idem, nom.	—	—
Ditas de 1917	192$000	191$000
Ditas idem, nom.	—	195$000
Ditas de Nictheroy	92$000	90$000
Ditas de Petropolis	—	202$000
Ditas de Campos	—	200$000
Ditas de Bello Horizonte	182$000	—
Bancos:		
Brasil	245$000	240$000
Commercio	—	172$000
Commercial	—	165$000
Mercantil	—	255$000
Portuguez	145$000	141$000
C. de Seguros:		
Previdente	—	1:000$000
Varejistas	—	360$000
Confiança	300$000	220$000
Brasil	90$000	—
Integridade	—	50$000
C. de E. Ferro:		
Minas S. Jeronymo	71$000	66$000
Rêde Sul Mineira	—	—
Victoria a Minas	70$000	40$000
S. Paulo Rio Grande	23$000	10$000
J. Botanico integ.	—	190$000
J. Botanico c| 60 %	—	90$000
C. de Tecidos:		
S. Pedro de Alcantara	610$000	—
Prog. Industrial	—	162$000
Corcovado	200$000	—
Moraes Sarmento	—	300$000
Alliança	—	206$000
Conf. Industrial	—	188$000
Carioca	—	300$000
Petropolitana	—	243$000
Brasil Industrial	240$000	225$000
C. Diversas:		
Docas da Bahia	—	81$000
Docas de Santos	485$000	—
Ditas nom.	485$000	—
Lloyd N. do Brasil	10$250	—
Ferro Colonização	14$000	13$000
Transporte e Carruagem, port.	—	70$000
Ditas nom.	80$000	—
Productos de Guaraná	—	110$000
Carbonifera de Araranguá	80$000	65$000
Predial de Saneamento	80$000	—
Usinas Nacionaes	190$000	—
Cerv. Brahma	195$000	—
Centros Pastoris	35$000	—
Debentures:		
Manufactora Fluminense	190$000	—
Docas de Santos	—	196$500
Mineira Auto-Viação	100$000	95$000
Paulo Zsigmondy	—	70$000
Conf. Industrial	200$000	—
Mercado Municipal	—	208$000
America Fabril	205$000	190$000
Tecidos Carioca	200$000	—
Docas da Bahia	133$000	130$000
Tecidos Magéense	170$000	—
Linho de Sapopemba	—	185$000
Transporte e Carruagens	209$000	—
guagens	209$000	—
Letras:		
Banco C. de Minas Geraes	—	103$000

RENDAS PUBLICAS

RECEBEDORIA DE MINAS

Arrecadação do dia 8	44:071$700
De 1 a 8	159:698$200
Em egual periodo do anno passado	62:679$389

Café, Cereaes e todos os demais generos

RECEBEM EM CONSIGNAÇÃO, FAZENDO ADEANTAMENTOS SOBRE OS CONHECIMENTOS

Ferraz & C.

15, Rua Acre, 15

Caixa Postal 2.095 — **Telegr. "Feliz"**

RIO DE JANEIRO

Recebem cafés para Santos, onde têm um escriptorio e pessoal habilitado. (5413)

EXPEDIENTE DA ALFANDEGA

Esta repartição arrecadou hontem, a importancia de 369:923$888 de renda sendo, 160:625$131 em ouro e 209:298$757 em papel.

De 1 a 8 do corrente foram arrecadados 2.518:898$823.

Em egual periodo do anno passado foram arrecadados 1:572:248$422 sendo a differença para mais, no corrente anno, de 946:650$110.

—:— despacho de hontem, o inspectoria mandou entregar á Prefeitura do Districto Federal a importancia de 22:888$913, correspondente ao imposto do alcool arrecadado durante o anno passado.

—:— Foram responsabilizados pelo pagamento dos direitos de mercadorias extraviadas de volumes importados por Oliveira Queiroz & C. e Francisco Carneiro, os commandantes dos vapores "Dupleix" entrado em fevereiro findo e "Belem", este mez.

—:— Foi deferido o requerimento de Elie Lopez, pedindo restituição dos direitos que pagou a maior pela nota n. 821 de dezembro ultimo.

—:— Foi tambem responsabilizado o commandante do vapor "Fort de Vaux", entrado o mez passado, pelo pagamento dos direitos de mercadorias extraviadas de volumes importados por Oliveira & Cruz.

—:— A cada uma das restituições, Liga Brasileira contra a Tuberculose, Asylo S. Luiz da Mulher Desamparada, Assistencia de Santa Thereza e Instituto de Protecção e Assistencia á Infancia, o inspector mandou entregar a importancia de 1:502$097 proveniente da quota sobre o imposto do alcool, arrecadado o mez passado e a que têm direito como contribuição de caridade.

—:— Foi submettido á consideração do ministro da Fazenda o requerimento do 2º official addido, Dario Manoel da Fonseca, pedindo prorogação, por 6 mezes, da licença em cujo gozo se acha.

—:— Foi restituido á Directoria da Receita do Thesouro, o processo em que são interessados os Emblissementes, Americans Gratry.

—:— O inspector pediu á Prefeitura do Districto Federal seja examinada uma partida de 100 empedidos de alhos vindos pelo vapor "Uberaba" entrado em setembro ultimo, e descarregados no armazem 4 do Cáes do Porto, que, segundo informa a Superintendencia da Companhia daquelle Caes, se acham completamente deteriorados.

—:— No leilão realizado, hontem, na Guardamoria, foram vendidos 5 lotes de mercadorias apprehendidas como contrabando e que produziram a importancia de 6:665$000, sendo os principaes lotes arrematados pelos srs. E. Galano & Comp e Antonio A. Simão.

Na 3ª praça que se realizar no dia 11 serão vendidos os lotes restantes, constituidos de perfumarias, chapéos, Panamá; novalhos e films impressos para cinematographos.

—:— Entradas de cabotagem: algodão 639 fardos; arroz pilado, Alpiste 115 sac; armarinho 18 c|; 1.355 sac; alcool 149 toneis, banha, 2150 c|; batatas 479 sac; brinquedos 3 c|; cacáo 500 sac; camisas de algodão 8 c|; conservas 115 c|; camarões seccos, 9 encapados; cal 1.200 sac; cigarros 6 c|; charutos 23 c|; côcos 147 sac; côlla 39 sac; cêra 57 sac; doces 96 c|; elixir 25 c|; fazendas 27 fardos; fio de algodão 15 encapados; ferragens 53 c|; farinha de mandioca 3.075 sac; feijão 5.855 sac; garrafas vasias 1.338 c|; herva-matte 63 barricas; impressos 11 c|; linguas 25 c|; molduras 6 c|; manteiga 68 c|; ovos 33 c|; palhões para garrafas 125 fardos; pelles 3 c|; peixe em salmoura 36 fardos; phosphoros 150 latas; queijos 25 c|; sal, 553.186 kilos; sola 120 rolos; salame 5 c|; tapioca 33 sac; tubos de ferro 79 c|; tecidos de algodão 265 fardos; toucinho 23 jacás; vinho 16 quartolas; vaquetas 11 c|; xarque 833 fardos.

Assucar	Saccos
Maceió	1.366
Aracajú'	960
Somma	2.316

—:— Movimento do Cáes do Porto. Embarcações atracadas aos armazens em 8 do corrente:

Hiate nacional "Pharoux" desc. sal e vapor nacional "Fidelense", cabotagem, arm. 1; chatas nacionaes c|c. do "Herschel", (arm. mixto 4), arm. 2; vapor americano "Opequean" tagem, arm. 4; chatas nacionaes c|c. cionaes "Mario" e "Helena", cabotagem (arm. mixto 4), arm. 3; vapores nado "Northwest-Bridge" (arm. mixto 4), arm. 5; chatas nacionaes c|c. do "Despa", arm. 5; chatas nacionaes, c|c. do "Balboa", (arm. mixto 4), arm. 6; chatas nacionaes c|c. do "Pancras", (arm. mixto 8), arm. 6; vapor americano "West Hobomar", (arm. mixto 8), arm. 7; chatas nacionaes, recebendo minerio, arm. 8; vapor inglez "Denis", arm. 9; vapor dinamarquez "Jungshoved", pat. 10; chatas nacionaes c|c. do "Ansaldo IV", (arm. mixto 8), arm. 10; vapor nacional "Sirio", arm. 10; escuna nacional "Rio Branco", cabotagem, arm. 11; vapor nacional "Anna" cabotagem, arm. 16; chatas nacionaes c|c. do "Portifiel", (arm. mixto 8), arm. 16; chatas nacionaes c|c. do "Highland Rover" e Bougeinville", (arm. mixto 8), arm. 17; vapor nacional "Avaré", arm. 18; chatas nacionaes c|c. do "Bella Isle", (arm. mixto 4), arm. 18 e vapor francez "Quessant", desc. frutas, P. Mauá.

MOVIMENTO DO PORTO

VAPORES ENTRADOS

De Santos, nacional "Purus", carga ao Lloyd Brasileiro.
De Caravellas e escs., nacional "Helena", carga a Prates & C.
De Nova York, inglez "Millais", carga a Norton Megaw & C.
De New-Port-New, inglez "Sansenberg", carga a Lage Irmãos.

VAPORES SAIDOS

Para Pelotas e escs., nacional "Itaperuna".
Para Cabedello e escs., nacional "Itajubá".
Para Paranaguá e escs., nacional "Fidelense".
Para Porto Alegre e escs., inglez "Pancras".
Para Manáos e escs., nacional "Denis"

MARITIMAS

VAPORES ESPERADOS

Portos do sul, "Oyapock"	9
Rio da Prata, "Ceylan"	9
Rio da Prata, "Columbia"	9
Portos do norte, "João Alfredo"	9
Liverpool e escs., "Phidias"	9
Rio da Prata, "Principessa Mafalda"	11
Rio da Prata, "Deseado"	12
Portos do sul, "Florianopolis"	11
Rio da Prata, "Avon"	13
Rio Grande do Sul, "Francis"	15
Nova York, "Luise Nielson"	15
Genova, "Indiana"	17
Santos, "Byron"	18

VAPORES A SAIR

Bordeaux e escs., "Ceylan"	9
Portos do norte, "Denis"	9
Imbituba e escs., "Itacolomy"	9
Ponta d'Areia e escs., "Helena"	9
Laguna e escs., "Laguna"	9
Trieste e escs., "Columbia"	9
Laguna e escs., "Anna"	9
Mossoró e escs., "Itapoan"	10
Montevidéo e escs., "Sirio"	10
Santos, "Bragança"	10
Santos, "Cuyabá"	10
Genova e escs., "P. Mafalda"	11
Aracajú' e escs., "Itaituba"	11
Porto Alegre e escs., "Itauba"	11
Portos do norte, "Rio de Janeiro"	12
Penedo e escs., "Iris"	12
Liverpool e escs., "Desea do"	12
Macau e escs., "Itapura"	13
Southampton e escs., "Avon"	13

VENDAS EM LEILÃO

Leilão de penhores

Em 13 de março de 1920
Vianna, Irmão & C.ª
RUA ESPIRITO SANTO 28 e 30
Roga-se aos srs. mutuarios reformarem as suas cautelas vencidas até á hora do leilão. (G. 6491)

Leilão de penhores

Em 24 de março de 1920
J. MENDES & Cia.
Becco do Rosario, 9
das cautelas vencidas, podendo ser reformadas ou resgatadas até á hora do leilão. (G 6053)

Leilão de penhores

CAMPELLO & Cia.
Rua Luiz de Camões n. 36
Fazem leilão no dia 12 de Março de 1920, das cautelas vencidas, podendo os Srs. mutuarios resgatal-as ou reformal-as até a hora de começar o leilão. (5476)

Implorando a caridade

ANGELA PECORARO, viuva, com 60 annos de edade, completamente cêga e paralytica;
AMANCIA, viuva, com 58 annos de edade, quasi cêga;
ANNA DO AMARAL, viuva, cêga e aleijada;
BERNARDINA, 74 annos;
CARLOTA, pobre velhinha sem recursos;
ELVIRA DE CARVALHO, pobre cêga e sem amparo da familia;
FRANCISCA DA CONCEIÇÃO BARROS, cêga de ambos olhos e aleijada;
ENTREVADA, r. Senhor de Mattosinhos, 34, doente, impossibilitada de trabalhar;
JOÃO DA CRUZ — Menino cêgo, paralytico e mudo, sem recursos;
JULIETA e EMILIA, duas pobres irmãs.
LUIZA, viuva, com oito filhos menores;
SOARES, viuva, velha sem poder trabalhar;
MARIA EUGENIA, pobre velha, sem o menor recurso para a sua subsistencia;
SANTOS, viuva, com 68 annos de edade, gravemente doente de molestias incuraveis;
VIUVA DE UM JORNALISTA, sem o menor amparo;
THEREZA, pobre ceguinha sem auxilio de ninguem.

Amas seccas e de leite

AMA SECCA — Precisa-se de uma menina de 14 á 16 annos; á rua do Bispo n. 22. Rio Comprido. (G. 7522) A

PRECISA-SE de uma ama secca de meia edade, dando referencias; rua da Passagem 250, Botafogo. (G. 7560) B

Cozinheiros e cozinheiras

VENDAS E PRAÇAS JUDICIAES

Juizo da Provedoria

HOJE

Serão vendidos em 3ª praça deste Juizo no dia 9 do corrente ás 13 1|2 horas da tarde, á rua dos Invalidos 152, edificio do Forum, um predio assobradado á rua José dos Reis n. 753, avaliado em 7:000$000, que com o abatimento de 20 % será levado á praça e vendido por 5:600$000. Um outro predio á mesma rua n. 759, chalet, por 2:400$; 2 lotes de terrenos ns. 32 e 33, por 800$, os dois terrenos; todos na Freguezia de Inhaúma e pertencentes ao espolio da finada D. Luiza Rosa Lydia das Neves.

Predio sito á rua Curupaity 67 e 67-A, avaliado em 10:000$000; 2 barracões á rua Curupaity n. 71, em terreno que mede 11 m. de largura por 122 m. de comprimento, avaliados os 2 barracões e respectivos terrenos em 2:500$000; um terreno á rua Zeferino n. 201, medindo 20 m. de frente por 33 de comprimento, avaliado em 1:500$; um outro terreno á rua Zeferino, junto ao predio n. 203, medindo 30 m. e 50 cm. de frente por 22 m. de comprimento, avaliado em 1:000$; um outro terreno situado á rua Curupaity, esquina da rua Zeferino, medindo de largura 22 m. por 36 m. de comprimento, avaliado em 1:600$000. Estes predios e terrenos serão vendidos pelo maior preço em leilão, caso não haja offerta acima das respectivas avaliações e pertencem ao espolio de Antonio Rodrigues de Freitas. (4995)

PRECISA-SE de uma creada para cozinhar e outros serviços; á rua Jockey Club 161; prefere-se que durma no aluguel. (G 8147) C

PRECISA-SE de uma copeira; na rua Mariz e Barros n. 376. (G 8247) C

PRECISA-SE de uma creada para ajudar no serviço domestico; casa pequena familia; á rua Barão de Petropolis 96, Rio Comprido. (G 8161) C

PRECISA-SE de um empregado, entendendo de horta e jardim; á rua Firmo Fragoso 27, Madureira. (G 8202) D

PRECISA-SE de uma costureira que saiba passar a ferro; av. Mem de Sá 113, sob. (G 6406) D

PRECISAM-SE meninos na fabrica de sabonetes á rua da Alfandega 103, loja. (G. 7597) D

PRECISA-SE de um homem para todo o serviço de uma officina. (G. 7556) D

JUVENTUDE
ALEXANDRE

O mais poderoso tonico dos cabellos! Extingue a caspa em tres dias. Os cabellos brancos ficam pretos, não queima, não mancha a pelle; a JUVENTUDE, dá vigor, mocidade e crescimento aos cabellos
Evitar imitações, pedindo sempre

Juventude Alexandre

Preço, 3$000; pelo Correio, 5$000. Nas boas perfumarias e drogarias.

Deposito CASA ALEXANDRE — Ouvidor, 148

(3937)

PRECISA-SE de uma arrumadeira; paga-se 60$, á 70$; rua 13 de Maio 30, loja. (G 8215) C

PRECISAM-SE urgente de todas creadas e meninas sem emprego; na rua Hospicio 214. (G 8251) C

PRECISA-SE de uma arrumadeira e copeira; na rua do Cattete 344. (G 8214) C

PRECISA-SE de uma arrumadeira para pequena familia, á rua D. Marianna 33, Botafogo.

PRECISA-SE de meios officiaes e aprendizes de encadernador; dois officiaes pautadores e dois botadores de folhas; á rua Senador Pompeu n. 168. (G 6307) D

PRECISA-SE de um official de correiro; na rua do Senado 256. (G 7290) D

PRECISAM-SE de costureiras e ajudantes; á r. Visconde Itauna, 88. (G 8059) D

YORK-MISTURA — OS MELHORES (6013)

Casas e commodos centro

A LUGA-SE, no Centro, um sobrado com 2 quartos, 2 salas, etc., por 180$. Inf. Rua Rodrigo Silva 26, sob., esq. Assembléa, junto á Avenida. (G 7603) E

Empregos diversos

PRECISAM-SE de alfaiates para manteaux e costumes tailleurs; á rua Visconde Itauna, 88. (G 8061) D

PRECISAM-SE de 6 copeiras arrumadeiras, 10 cozinheiras; rua 13 de Maio 40, loja, Rodrigues. (G 8018) D

PRECISA-SE de bordadeiras a mão. Dá-se trabalho fóra. Trata-se Gomes Freire 11, loja. (G. 7343) D

... depois a quem deve incumbir de arranjar casa como quer. (G. 7804) E

ALUGA-SE um quarto para descanso á rua do Rezende 50. Trata-se das 7 ás 11 1|2 da manhã na sala 3. (G. 7543) E

ALUGA-SE esplendida sala de frente, bem mobilada e com optima pensão, á casal serio ou 3 rapazes. Rua Senador Dantas 19. (G. 8224) E

Emulsão
Abreu Sobrinho
TONICO-RECONSTITUINTE
PARA
Creanças, Moços e Velhos

Oleo de figado de bacalhau purissimo
Unica Nacional
1880—1920
40 ANNOS DE SUCCESSOS!

(6003)

PRECISA-SE de uma perfeita bordadeira. Rua Barão de Itapagipe 127. (G. 7284) D

PRECISA-SE de um bom torneiro, na rua do Cattete 257, officina mecanica. (G. 7479) D

920- CURA CISTITES

ALUGA-SE o predio da rua Coronel Figueira de Mello n. 383, as chaves no local. Trata-se na rua Santa Luzia n. 202, com Gastão, ao meio-dia e 6 horas da tarde. (G. 7577) E

ALUGA-SE por 320$000 uma boa casa na rua Riachuelo 386; informa-se na mesma rua 402. (G. 7579) E

ALUGA-SE uma sala de frente mobilada, em casa de uma senhora, á rapazes do commercio ou um senhor...

ESPLENDIDOS APOSENTOS MOBILIADOS

FILIAL DO HOTEL VICTORIA — Diarias desde 4$000
RUA 13 DE MAIO N. 25 — TELEPHONE CENTRAL 4703 — DEFRONTE DO THEATRO MUNICIPAL. (4892)

ALUGA-SE o predio de tres pavimentos da rua General Camara n. 307, para ver e tratar na mesma das 12 ás 4 horas da tarde. (G. 8220) E

920- CURA Tuberculose ossea

A LUGA-SE perto da Rua Riachuelo, uma casa, com 3 quartos, 3 salas e mais accommodações, por 320$. Inf. Rua Rodrigo Silva 26, sob., esq. Assembléa, junto á Avenida. (G 7603) E

ALUGA-SE sala e quarto de frente com ou sem moveis, em casa de familia, rua do Senado 86, sobrado. (G. 7582) E

ALUGA-SE uma pequena casa mobilada, para um casal ou para um senhor de tratamento, por 570$000; exigem-se fiador e tres mezes adeantados; telephone Central, 388. (G 7510) G

ALUGA-SE ou traspassa-se o contrato do armazem e sobrado da rua Marechal Floriano n. 67. (G 8073) E

A LUGA-SE em Botafogo, uma casa, com 6 quartos, 2 salas, banheira, etc., por 450$. Inf. Rua Rodrigo Silva n. 26 sob., esq. Assembléa, junto á Avenida. (G 7603) G

ALUGA-SE 1 esplendida sala em casa portugueza, prefere-se casal estrangeiro, muito serio, pensão e mobilia, primeira ordem. Informações, Cattete 73, loja. (G. 7350) G

ALUGA-SE em Botafogo uma casa de 2 pavimentos, tendo 5 quartos, 2 salas, por 400$; informa Assembléa 117, sobrado sala 3. (G 8016) G

A LUGA-SE perto dos banhos de mar, bons commodos para cavalheiros do commercio com todas as commodidades, inclusive criado para fazer limpeza, luz electrica, telephone, casa acabada de reconstruir de novo, com grande quintal, arborisado, que dá fundos para a praia do Flamengo, com parallelas e alteres para exercicios physicos. Rua do Cattete 143, entre a praça José de Alencar e Largo do Machado. Telephone 1410, Beira Mar. (G. 8119) G

ALUGA-SE um magnifico e arejado commodo, em casa de familia a senhora de tratamento, á rua 19 de Fevereiro n. 108. Botafogo. Tem *telephone*. (G 7356) G

Tosse? Grippe? Tuberculose?

O Contratosse

EM 2 ANNOS OBTEVE 4.822 ATTESTADOS VERDADEIROS DE PESSOAS DE TODAS AS CLASSES SOCIAES

O CONTRATOSSE cura Tosses simples e rebeldes, grippe, Bronchites chronicas, Fraqueza, Coqueluche, Constipações, Affecções bronchicas.
CURA: Rouquidões, Asthma, Insomnias, Escarros sanguineos, Dores no peito e nas costas, EFFICASSISSIMO na Tuberculose e Hemoptises, tomando-o convenientemente.

LEDE: São attestados sensacionaes.

O Exmo. Deputado Federal pelo Pará e desembargador Dr. Hosannah de Oliveira vem trazer-nos o seguinte attestado:

Illmo. Sr. pharmaceutico Reynaldo de Aragão: Não posso deixar de agradecer a V. Ex. a cura quasi miraculosa que operou com o seu admiravel CONTRATOSSE em minha pessoa. Atacado de uma violenta bronchite, bastou-me um vidro do remedio para ver-me inteiramente curado, sentindo allivio desde as primeiras colheres. Se me fosse possivel, eu recommendaria a todas as pessoas atacadas de tosse que experimentassem uma vez ao menos o CONTRATOSSE, do pharmaceutico Aragão e estou certo que não quereriam nunca mais outro.

Obrigado pela cura. Att°. Vdor. e Obr. *Hosannah de Oliveira*. (Firma reconhecida). Rua Bambina, 36. Rio de Janeiro.

DEPOSITO: Em todas as drogarias do Brasil. Vende-se nas pharmacias. Vidro, 2$500; duzia, 24$000. Não vos deixeis enganar; acceitae só CONTRATOSSE. (4293)

ALUGA-SE a cavalheiro de respeito um quarto em casa de familia, á rua Pedro Americo 133. (G. 7660) G

ALUGA-SE uma casa na Praia do Flamengo por 300$. Informar, Carioca 63, 1°. (G. 8256) G

ALUGA-SE na praia de Botafogo, uma casa por 300$. Informar, Carioca 63, 1°. (G. 8256) G

A LUGA-SE [independente] um quarto mobilado, na Rua Barão de Guaratiba 27. Cattete. (G. 8248) G

920- CURA ECZEMA

A LUGA-SE no Flamengo, uma boa casa para familia. Inf. Rua Rodrigo Silva 26, sob., esq. Assembléa, junto á Avenida. (G 7603) G

PRECISA-SE trocar de casa, cedendo uma com 2 salas, 3 quartos, fogão a gaz e electricidade, aluguel 150$, em uma avenida da rua Voluntarios, por outra nas mesmas condições, de aluguel maior, no Cattete, Botafogo, Conde de Bomfim e Haddock Lobo. Cartas nesta redacção para D. M. (G 8208) G

... 2 salas, e mais accommodações, por 650$. Inf. Rua Rodrigo Silva 26 sob., esq. Assembléa, junto á Avenida. (G 7603) G

QUARTO, com pensão de 1ª ordem, bem mobilado, com todas as commodidades e asseio, aluga-se a casal ou cavalheiro de fino trato, em pequena casa particular. Rua 2 Dezembro 116, sobrado. (G 7629) G

VIDALON

Poderoso tonico estimulante da vitalidade, indicado pelas sumidades medicas nos casos de NEURASTHENIA, fadiga muscular e nervosa, depressão nervosa, convalescença das molestias infectuosas, cançaço physico e INTELLECTUAL, poderoso tonico para rapida reconstituição do organismo em qualquer affecção astheniante.

Agentes: MONTEIRO DA CRUZ & Cia.
RUA CAMERINO N. 75.

Depositarios na Capital: SILVA BARBOSA & Cia.
RUA BUENOS AIRES 149 — RIO.

Vende-se em todas as pharmacias e drogarias. (4166)

ALUGA-SE uma sala de frente com pensão a casal ou cavalheiro de de tratamento, em casa distincta, 43, Cattete, sobrado. (G. 7463) G

Meias Completo sortimento para homens, senhoras e creanças. — CASA STEPHAN — Rua Uruguayana n. 12. (4377)

ALUGA-SE uma casa nas Laranjeiras; Rua Cosme Velho, esquina do Largo do Boticario n. 4; propria para familia numerosa ou pensão. Trata-se na Companhia Locativa e Constructora, á rua de Sant'Anna n. 149. (G. 8219) G

PEQUENA familia allemã aluga um bom quarto por preço razoavel para moço modesto, perto da rua Paysandú e Guanabara. Cartas P. F. nesta folha sobre B. B. (G. 6042) G

ALUGA-SE uma linda sala de frente e quarto, mobilados, com pensão, a casal distincto, casa de familia, rua da Passagem, 93, Botafogo. (G. 6905) G

ALUGAM-SE sala e quartos com ou sem mobilia; boa pensão; fornece-se a domicilio; Cattete, 246. (G 8104) G

ALUGAM-SE quartos mobilados, á Praia do Russell n. 64. Pensão Villa Russell. (G 6971) G

SALA. Aluga-se com pensão em casa de familia séria a uma senhora ou casal nas mesmas condições, á rua Riachuelo 383, sob., teleph. C. 1659. (G 7571) E

SALA. Aluga-se uma sem mobilia, perto do centro, em casa de casal sem filhos, para um senhor ou moça protegida, com pensão, 200$. Cartas para O. R. P. (G 8249) E

SALA mobilada, com pensão e todas as commodidades. Rezende, 50. (G 7491) E

Leme, Copacabana e Leblon

ALUGA-SE uma casa em Copacabana por 250$. Informar, Carioca, 63, 1°. (G. 8256) H

ALUGA-SE uma casa na rua Copacabana: Informar, Carioca, 63, 1°. (G. 8256) H

SOFFRIA DE GONORRHÉA

Declara em carta de 8 de fevereiro de 1913, que curou-se com o ELIXIR DE NOGUEIRA, do Pharmaceutico Chimico João da Silva Silveira, o sr. Juvenal da Silva Lé, residente em São Miguel (BAHIA). (C. 406)

ALUGA-SE na Fabrica das Chitas, uma casa de 4 quartos, 2 salas por 300$; informa Assembléa 117, sobrado sala 3. (G 8016) K

IANOP

PARA REJUVENESCER A CUTIS

O "*Ianop*" faz desapparecer os indicios da velhice, assim como espinhas, cravos, panos, mantendo a cutis fina e assetinada, com todos os encantadores attractivos da mocidade.

A' venda nas casas Bazin, Cirio, Perfumaria Nunes e principaes perfumarias. Depositarios: Araujo Freitas & C.
OURIVES, 88 — RIO (G. 7607).

Lapa e Santa Thereza

A LUGA-SE, perto da Lapa, um sobrado, com 3 quartos, 2 salas, chuveiro, quintal, etc., por 400$. Inf. Rua Rodrigo Silva 26, sob., esq. Assembléa, junto á Avenida. (G 7603) F

Aposentos — Alugam-se a familia e cavalheiro aposentos de luxo em pensão de primeira ordem, em predio novo, proximo aos banhos de mar. A' rua Ferreira Vianna n. 58, Cattete. Tel. Beira Mar n. 298. (G 3530)

IMPOTENCIA
Esterilidade,
Neurasthenia,
Insomnias,
Espermatorrhéa.
Cura certa, radical e rapida no Gabinete Electrotherapico do
Dr. R. Neves da Silva
LARGO DA CARIOCA 10.
Consultas de 1 ás 5.
(4887)

ALUGA-SE em casa de familia um bom commodo a rapazes do commercio, ou senhor, com ou sem mobilia. Rua do Cattete 25, sobrado. (G. 7467) G

ALUGA-SE um quarto a rapaz do commercio, casa de familia de respeito. Informa-se á rua do Cattete 17, 2° andar. (G. 8217) G

ALUGA-SE uma sala de frente, a moço do commercio; rua Silveira Martins n. 114. (G 6758) G

A LUGA-SE em Botafogo, uma casa, com 4 quartos, 3 salas e mais accommodações, por 400$. Inf. Rua Rodrigo Silva 26 sob., esq. Assembléa, junto á Avenida. (G 7603) G

ALUGA-SE em Botafogo, uma casa por 230$; informa Assembléa...

Cattete, Laranjeiras, Botafogo e Gavea

A LUGA-SE: digo permuta-se uma casa na rua Farani, com 4 quartos, 2 salas, saleta, cópa, despensa, jardim, etc., por uma nas mesmas condições, e mesmo aluguel, 354$, no Leme ou Copacabana. ... Popular ... n. 26, sobrado. (G 7603) H

A LUGA-SE no Haddock Lobo, uma casa com 8 bons quartos, 4 salas, banheira, quintal, etc., por 800$. Inf. Rodrigo Silva 26 sob., esq. Assembléa, junto á Avenida. (G 7603) K

Saude, Praia Formosa

ALUGA-SE um sobrado proximo á praça 11 de Junho; informa Assembléa 117, sobrado. (G 8016) I

ALUGA-SE na rua da Prainha uma casa de 2 quartos, 2 salas; informa Assembléa 117, sobrado sala 3. (G 8016) I

ALUGA-SE na rua Itapagipe, proximo a do Mattoso, uma casa mobilada, tendo quatro quartos, sala de entrada, de visitas e de jantar, cozinha, despensa e banheiro com aquecedor a gaz; tem jardim e pequena chacara com quarto para empregado, tanque, etc. Pode ser vista todos os dias das 2 ás 3, e trata-se na rua do Mattoso n. 160. (G 7626) I

A LUGA-SE na rua Visconde Itauna, uma boa casa, com sobrado e loja, tendo no sobrado 2 bons quartos, 2 boas salas, e sendo a casa de esquina, por 320$. Tratar, Rua Rodrigo Silva 26, sob., esq. Assembléa, junto á Avenida. (G 7603) I

ALUGA-SE na Cidade nova uma casa com 2 quartos; 2 salas; informa Assembléa 117, sob. (G 8016) I

Catumby, Estacio e Rio Comprido

GONORRHÉA

Haddock Lobo e Tijuca

A LUGA-SE transversal no Haddock Lobo, uma casa com 4 quartos, 2 salas e mais accommodações, por 270$. Inf. Rua Rodrigo Silva 26, sob., esq. Assembléa, junto á Avenida. (G 7603) K

920- CURA MORFEA

São Christovão, Andarahy e Villa Isabel

IMPOTENCIA

espermatorrhéa, neurasthenia, estreitamento urethraes, molestias das senhoras, das vias urinarias, syphilis, hydrocele. Tratamento *electro-medico especial*, rapido, certo, pelo DR. CAETANO JOVINE, da Faculdade de Medicina de Napoles e habilitado por titulos da do Rio de Janeiro. — Consultas de 1 ás 5. Rua S. José 56. sob. Tel. 2155, Central (4574)

ALUGAM-SE quartos e salas no predio reformado da rua Fonseca Telles n. 121, em S. Christovão, antiga Barro Vermelho. (G 4675) L

ALUGA-SE um quarto independente e bom, a rapaz solteiro, empregado no commercio ou cavalheiro de tratamento; na rua Jorge Rudge 10, bonde á porta. (G 8110) L

920- CURA Rheumatismo

ALUGA-SE um quarto, a senhora só, em casa de familia, por ... 30$000, á rua Figueira n. 1, casa 1. S. Francisco Xavier. (G. 8116) L

ALUGA-SE ou vende-se a casa da rua Barão de Mesquita 481, com todas as commodidades em centro de terreno, tendo as seguintes accommodações: no 1° pavimento, sala de entrada, sala de visitas, sala de jantar, quarto, copa cozinha, despensa e W. C. no 2°; (4) quatro quartos e sala de banhos.
Para ver e tratar na mesma, das 11 da manhã ás 5 da tarde. Aluguel: 400$000. Preço 50:000$000. (G. 8229) L

ALUGA-SE um quarto por 45$000 a casal sem filho em casa de familia, Tel. Villa 2268. Rua Aristides Lobo 92. (G 7603) L

(3837)

SUBURBIOS

Compra e venda de predios e terrenos

VENDE-SE

Predios e terrenos

Terrenos

920- CURA FISTULAS

NICTHEROY

Asthma? Solução de Hartmann (formula allemã). Unico medicamento que combate na essencia a origem da enfermidade.

A' VENDA NAS DROGARIAS

(G.8130)

VENDE-SE (se houver quem compre) por 4:500$ uma casa que rende 100$. Ver e tratar rua Sá 137, Encantado, das 7 ás 16. (G 7294) N

VENDEM-SE duas casas em Paquetá; informações com o Sr. Vieira, na Avenida Rio Branco 100, 1º andar. (G 6844) N

VENDEM-SE bons lotes de terreno de 100$ a 300$, em prestações, na estação de Cordovil, Estrada de Ferro Leopoldina; informações na Estrada de Irajá n. 42 e 7 de Setembro num. 107, sob. (G 6300) N

VENDE-SE a propriedade á rua Torres Sobrinho n. 33, Meyer, logar saudavel, bonde á porta. Tel. 3047 N. (G 7328) N

VENDEM-SE lotes de terreno, no Rio da Prata, na Estrada D. Candida Rosa, em Campo Grande; em prestações e á vista; informa-se com o sr. Nilo de Souza, no Rio da Prata, aos domingos. (G 7287) N

VENDE-SE um bom armazem, faz esquina com duas ruas, de boa construcção de cantaria e portas de aço, boa morada para familia, no bairro do Andarahy; informações na rua Conde de Bomfim 759. (G. 7507) N

920- CURA SIFILIS

VENDE-SE por 7 contos, bom predio, no Engenho de Dentro, rua Dorothea Eugenia n. 100, bonde Cascadura passa na porta; recebe offertas o proprietario, rua Belmira 85. Piedade. (G 8023) N

VENDE-SE por 38:000$ 1 predio novo, ainda não habitado, em r. transversal á Conde Bomfim; trata-se á r. Ouvidor 71, 1º and. (G 8241) N

VENDE-SE em conta uma casa, 4 commodos e terreno 11 x 50, rua D. Guilhermina, Villa Braga, Penha; trata-se rua Senador Dantas 70 e travessa Pinto 52, Inharajá. T. C. 4820 -- 4822 -- 4821. Senhor Penna. (G 7381) N

VENDE-SE o chalet da rua Dona Anna Nery 646, estação Riachuelo, com quatro quartos, fogão a lenha e a gaz, installação electrica, porão habitavel. Acha-se collocado em centro de terreno, cercado e com arvores frutiferas. E' servido por duas linhas de bondes e por trem. Póde ser visto a qualquer hora e trata-se na mesma casa. (G 7336) N

VENDEM-SE: 4:300$, um barracão em terreno de esquina, todo plantado, á rua Cesario n. 64, E. de Dentro; 1:800$, um terreno, 18x63, á rua Tenente França n. 101, Todos os Santos; trata-se com P. Ribeiro, á rua São José n. 87, sobrado. (G 6928) O

Dinheiro 36 mezes

PAGA-SE EM 2 HORAS

Pensionistas ou Funccionarios da Guerra, Viação, Marinha, Justiça, Agricultura, Fazenda, Exterior. Aposentados de qualquer Ministerio. Guarda Civil. Policia. Commissarios ou Escrivães ou qualquer Funccionario. Correios. Telegraphos. — Obteem emprestimos rapidos aos prazos de 12, 18, 25, 30 e 36 mezes. Juros modicos. Qualquer quantia. Faz-se quitações em qualquer Banco. Negocios rapidos. Funccionarios da Estrada de Ferro.

Rua da Assembléa, 117 - 1º andar - Sala 1

(6103)

VENDE-SE um bom sitio, com 1.400 braças de terras quadradas, boa casa de morada, agua superior, na porta, logar muito saudavel, com bom cannavial, arrozal, feijão, plantado, pomar novo, muitas bananeiras e mais bemfeitorias; preço 12 contos, distante de Barra Mansa, 2 1/2 kilometros, e de Saudade, 1 kilometro; quem pretender, dirija-se á rua Joaquim Leite n. 90, Barra Mansa. Estado do Rio. (G 8102) N

VENDEM-SE 2 lotes de terreno proximo ao Meyer, com 11 x 40, cada um. Trata-se com Souza. Tel. 2.665, Central. (G 7213) N

COMPRAM-SE casas e terrenos; cartas nesta redacção, para "A. S. A", com preço e local. (G 7213) N

VENDEM-SE 2 predios novos, proximo á Maria e Barros. Trata-se com Allen. Rua Carioca 12, 2º. (G 7213) N

VENDE-SE um predio, no Alto da Boa Vista, de construcção allemã. Trata-se com Souza. Tel. 2.665, Central. (G 7213) N

VENDEM-SE 3 casas, proximo ao largo da Segunda-Feira. Trata-se com Allen. Rua Carioca 12, 2º. (G 7213) N

VENDE-SE um terreno na rua Viuva Claudio. Trata-se com Souza. Tel. 2.665, Central. (G 7213) N

VENDEM-SE em prestações, no Engenho Novo, quasi em frente á estação da E. F., magnificos lotes de terrenos. Informações e prospectos na Companhia Predial, 28, rua da Alfandega. (1847) N

VENDE-SE por 4:000$ 1 predio com porão, 5 quartos, 2 salas, á travessa Christiana (Meyer); trata-se á r. Ouvidor 71, 1º and. (G 8241) N

VENDE-SE 1 terreno de 11 m. x 45 m., de esquina, á r. D. Anna Nery; trata-se á r. do Ouvidor 71, 1º andar. (G 8241) N

VENDE-SE por 21 contos, o predio da rua Visconde de Itaúna n. 217, junto á Praça Onze, rende 325$; trata-se na Casa Santos, Assembléa n. 48. (G 8243) N

VENDE-SE 1 terreno de 8 m. x 52 m. murado á r. Dias da Cruz; perto da E. Meyer; trata-se á r. Ouvidor 71, 1º and. (G 8241) N

VENDEM-SE por 28:000$ 1 predio e bom terreno em Sta. Thereza; trata-se á r. Ouvidor 71, 1º and. (G 8241) N

VENDE-SE um terreno 12 x 32 á rua Angelica Motta, a 3 minutos da estação de Olaria. Propostas a A. E. C. (G 7397) N

VENDE-SE por 42 contos, 1 magnifica casa, no melhor ponto da rua General Roca, Fabrica das Chitas; porão banheira, jardim, etc.; tratar na rua Frei Caneca 64, sobrado. Sem intermediario. (G 8021) N

VENDE-SE 1 grande predio á r. Andrade Neves (Nictheroy); trata-se á r. Ouvidor 71, 1º and. (G 8241) N

VENDE-SE por 20:000$ 1 bom predio em Catumby; trata-se á r. Ouvidor 71, 1º and. (G 8241) N

VENDEM-SE por 9:000$ 1 predio e bom terreno em V. Isabel (junto ao Boulevard); trata-se á r. Ouvidor 71, 1º and. (G 8241) N

VENDE-SE um predio com boas accommodações, á rua General Belford n. 91, antiga rua D. Alice (estação do Rocha), pelo preço de reis 11:000$000. Trata-se com Almeida, R. Buenos Aires n. 46, cartorio, antiga rua do Hospicio, das 10 ás 4 1/2. (G 8163) N

VENDE-SE em Santa Thereza, rua Dr. Joaquim Murtinho, terreno de 6,50 x 30 metros, a 10 minutos do largo da Carioca, bonde á porta; preço modico; tratar com o dono, rua Assembléa 113, das 4 ás 5. (G 8261) N

VENDE-SE uma área de mais de 2 milhões de metros quadrados, constantes de vargens e pequenos morros á beira-mar, saudavel, a 2 hs. de Mercado, logar saudavel, prestando-se para criação de aves, porcos, frutas e legumes e para recreio; tratar com o dono, rua Assembléa 113, das 4 ás 5. (G 8261) N

VENDEM-SE lotes de terrenos; trata-se á rua Flausina 28, estação de Tury-Assu'. Antiga Inharajá. (G 8195) N

VENDE-SE uma casa com terreno arborizado; trata-se á Estrada Octaviano, esquina da rua Flausina, quitanda, estação de Tury-Assu'. (G 8194) N

VENDEM-SE 400 alqueires de terra coberta de matta virgem (madeira de lei) com cachoeiras importantes, por preço muito barato, a 6 horas do Rio; tratar com Carvalho, na loteria em Piedade, das 10 ás 2 horas. (G 8169) N

VENDE-SE o grande predio altos e baixos, com grande chacara, á rua Joaquim Silva 72, Lapa; trata-se na mesma, das 9 ás 12 horas, ou á rua José de Alencar 48, Paula Mattos. (G 8171) N

Arthritismo e suas manifestações

Curam-se com o UROLYSOL, o mais poderoso eliminador do acido urico. — PHARMACIA GOMES — R. Uruguayana, 27. (5715)

VENDEM-SE em Ipanema dois terrenos na rua Prudente de Moraes, bem collocados, perto da Avenida Meridional: 1º esquina da rua Montenegro, tendo 10 m. x 30 m.; o 2º entre as ruas Pedro Silva e Octavio Silva. Informações com o sr. Raul, Caixa do Correio 1117, Rio de Janeiro. Não se admitte intermediario. (G 8199) N

VENDE-SE um bem situado terreno na rua Lins Vasconcellos (B. do Matto), preço baratissimo. Trata-se no largo do Rosario 32, com Augusto. (G 8151) N

VENDE-SE um predio com 3 quartos, duas salas e demais dependencias, proprios para familia de tratamento, em rua toda arborizada e muito procurada na rua Santa Luiza n. 100, Maracanã, onde póde ser visto e tratado até ás 10 horas da manhã, diariamente. (G 8151) N

VENDE-SE uma grande casa, chacara, arborizada, medindo 59 x 100, em Todos os Santos, 25 minutos da cidade e 3 da estação, onde tem todos os recursos, com 3 salas, 6 quartos, cozinha, despensa, banheiro, W. C., 2 tanques para lavagem, gaz, 4 quartos e 2 casinhas na chacara; é servida por 3 linhas de bonde e trem. Informa-se e trata-se com o dr. Mario de Castro, na Agencia n. 1 da Caixa Economica, L. da Carioca. (G 8140) N

Tome sem demora BIODAL

DEPOSITARIOS

ALFREDO DE CARVALHO & C.ia

RUA 1º DE MARÇO Nº 10

RIO DE JANEIRO

(246)

VENDE-SE o predio de 2 pavimentos, construcção moderna, duas moradias independentes, á r. da America n. 70. Preço, 35:000$000. Trata-se na travessa S. Rita 39, esquina da r. Acre, com o sr. Nunes. (G 8222) N

VENDE-SE o bom terreno com 91 metros de frente para a r. Chaves Pinheiro, 85,60 para a Avenida Suburbana e 64,60 para a r. Estevão Silva, em Cachamby (Meyer), tendo luz, agua e esgoto em todas as ruas. Trata-se á r. Chaves Pinheiro n. 72; preço, 18:000$000. (G 8221) N

VENDE-SE um excellente lote de terreno, 33 x 66, em Nova Iguassu', todo plantado com arvores fructiferas e muito proximo á estação, com uma casinha. Tratar com o sr. Monteiro, á rua 7 de Setembro 138, chapelaria. Preço, 2:300$000. (G 8181) N

CABELLOS BRANCOS?...

Voltam á sua primitiva cor com o uso do RESTAURADOR SOARES, este maravilhoso tonico além de finamente perfumado, faz desapparecer a caspa em tres dias, não contém nitrato de prata, dá aos cabellos brancos a sua cor natural; á venda em todas as boas casas. Vidro, 3$000, pelo Correio, 5$000. (F2199)

VENDE-SE uma avenida com 7 casas sendo 6 com sala, quarto e cozinha e 1 com 2 salas, 3 quartos e jardim na frente e grande terreno ao lado. R. Clarimundo de Mello; trata-se r. Figueira 207, Rocha. (G 8159) N

VENDE-SE um predio novo na rua do Cattete; trata-se com o proprietario á rua Marechal Floriano 120. (G 8166) N

VENDEM-SE duas casas pequenas na rua de Souza Barros, estação de Sampaio, com quintal, e nos fundos um terreno com frente para a rua Minas, medindo 22 x 30; este por.... 4:000$000. Trata-se na rua do Rosario n. 103, com o advogado Nelson Pinto. (G 8112) N

VENDE-SE um palacete construido em uma pequena colina, com 4 grandes quartos, 2 salas, com grande vestibulo na entrada, com columnas de ferro, com gradil e bancos de ferro, varanda ao lado da casa, com entrada para a sala de jantar, cozinha espaçosa, com pia de marmore, fogão a gaz, banheiro com agua quente e fria, 2 watter closet, reservatorio de cimento, comportando 6.000 litros d'agua, uma caixa dita de 1.200 litros para serviço interno, installação electrica com lustres. O terreno mede 40 ms. de frente por 86 de extensão, na frente muro com gradil de ferro, cercas lateraes e de diversas divisões, de tela de arame grosso e moirões de ferro, abundantes arvores frutiferas, gallinheiros, estabulo, pombal, casa para coelhos, divisões para horta, jardim na frente e em volta da casa com arvoredos frondosos, mastro de ferro para bandeiras, caramanchão, diversas torneiras em todo o terreno para irrigação das plantas, lago para banho de animaes, na rua Guarany n. 37, estação de Quintino Bocayuva, distante 3 minutos da estação e 5 minutos dos bondes de Cascadura. Para ver e tratar, das 7 ás 11 ou das 16 ás 18, na mesma, com o proprietario. (G 8210) N

VENDE-SE um sitio na estação de Mesquita, E. F. C. do Brasil, distante da estação 15 minutos, com boa lavoura, grande plantação de abacaxis, vinte e tantos porcos, de boa raça e alguns capados, 150 gallinhas Leghorn, grande criação de pombos, e coelhos, cavallo de sella e troly, boa casa par morada coberta de telha, assoalhada e forrada, nascente dagua, tendo uma area a 91.000 m. quadrados. Preço 14:000$ de porteiras fechadas. Trata-se na Rua do Rosario 142, sala 3. Candido. (G. 7545) N

VENDEM-SE dois predios juntos, na rua Pinheiro Guimarães, Botafogo, com 2 quartos, 2 salas, cosinha, banheiro, entrada ao lado e bom quintal, preço dos 2, 34 contos, trata-se na rua do Rosario 142, sobrado, Sala 3, Candido. (G. 7545) N

VENDEM-SE diversos predios grandes e centro de terreno, com muitos commodos, predios chics, preços razoaveis, nas ruas Conde de Bomfim, S. Francisco Xavier e ruas transversaes, Copacabana e Ipanema e continuação de Mariz e Barros, trata-se na rua do Rosario 142, sob. sala 3. (G. 7545) N

VENDE-SE na rua Pereira Nunes, um predio com 2 quartos, 2 salas, despensa, cozinha, banheiro e bom quintal, preço 24 contos, trata-se na rua do Rosario 142, sob. sala 3, Candido. (G. 7545) N

VENDE-SE na rua dos Artistas, uma casa com 3 quartos, 2 salas, cozinha, entrada ao lado, 1 bom quintal, preço 18 contos, trata-se na rua do Rosario 142, sob. sala 3, Candido. (G. 7545) N

CASA — Vende-se com 5 quartos, 3 salas e mais dependencias, trata-se na mesma á rua Diamantina n. 105. Estação do Riachuelo. (G 7606) N

VENDAS DIVERSAS

VENDE-SE por 100$000 superior e legitimo cachorro pequenino, raça blackton inglez, todo preto; as filhas se venderão a 300 mil réis. Para ver e tratar á rua Miguel de Frias n. 12. (G 8193) N

VENDE-SE um bom piano de autor allemão, peça de gosto. R. Senador Euzebio 30. (G. 7599) O

VENDE-SE barato um bem conservado piano de Gaveau, afina para canto. Silva Manoel 88. (G 8148) O

VENDE-SE barato um piano Pleyel. R. Wenceslau 35, Meyer. (G 8203) O

VENDE-SE o elegante predio de construcção nova, ainda não habitado, na rua Bomfim 232; trata-se com o proprietario, na rua da Alfandega n. 245. (G 8206) O

VENDE-SE um preparado pharmaceutico (depurativo) de grande efficacia, adoptado em diversos hospitaes officiaes, approvado pela Saude Publica e marca registrada. Informações rua do Theatro n. 1, sob. (G 8128) O

VENDE-SE por metade do valor uma registradora Americana, quasi nova; rua Coselheiro Saraiva n. 9, Barbeiro. (G 8072) O

VENDEM-SE 2 balanças, 1 cylindro, tarugos de cobre e bronze. Machinismo completo para fabricação de balas e bonbons. Na rua General Pedra n. 97. (G 7361) O

VENDEM-SE bons pianos allemães e francezes. Avenida Mem de Sá 319. Casa Rizzo. T. C. 1615. (G. 7476) O

VENDE-SE para desoccupar logar um psyché de peroba tremida, na rua de S. Pedro 235. (G 6991) O

VENDE-SE um piano Pleyel, grande formato e perfeito, rua Sant'Anna 120. (G. 7476) O

VENDE-SE uma Pianola, uma banheira de ferro com pequeno defeito, sem marmitas. Rua do Cattete n. 28, sobrado. (G. 7468) O

VENDE-SE um excellente cavallo de montaria. Travessa Navarro, 246, largo de França, Santa Thereza. (G 6811) O

VENDE-SE uma motocycletta B. S. A. 1919, estado como novo. Rua D. Luiza 22. (G 6811) O

VENDE-SE 1 balcão laqueado com tampo de marmore, r. Frei Caneca 8, armarinho. (G. 7510) O

VENDE-SE um bom piano Pleyel; travessa 11 maio 5, junto Av. Salvador de Sá. (G 7455) O

VENDE-SE um varejo de cigarros; trata-se na rua Polyxena 70, casa 10. (G 7442) O

VENDEM-SE por 750$000 2 vaccas legitimas tourinas, e um cavallo, 3 minutos da estação de Ricardo de Albuquerque, E. F. C. B. Trata-se no mesmo logar, com Chico Francez. (G 6740) O

VENDE-SE uma boa quitanda, fazendo bom negocio; o motivo se explicará ao comprador; preço muito barato, á rua Bella de S. João n. 193. S. Christovão. (G 6638) O

VENDEM-SE um bom piano e diversos materiaes para machina, para liquidar; rua S. Francisco Xavier 388. Phone V. 3068. (G 7243) O

VENDE-SE um bom piano Pleyel na rua Pereira Nunes, 48. (G 7351) O

VENDE-SE um cachorrinho de raça, com idade de 1 anno e 3 mezes; para ver e tratar á rua do Theatro n. 1. (G 8058) O

VENDE-SE uma immensa secretária de peroba com 1,70 de c., por um de largo; só com tres mezes de uso; é um bonito Bureau. R. 1º de Março 4, 2º andar. (G 8069) O

VENDE-SE um balcão, com 2 mezes de uso; ver e tratar, Conde Bomfim, 246. (G 8083) O

VENDE-SE um automovel double-phaeton "Scat", 15 x 20 H. P., em bom estado. Para ver e tratar com o sr. Sylvio, á rua Cattete 184, Garage S. Paulo. (G 7377) O

920- CURA BOUBAS

VENDE-SE um botequim, casa de esquina, unico no logar, com commodos para familia; paga diminuto aluguel e é em ponto de muito futuro, pois fica defronte a um mercado prestes a ser inaugurado. Vende-se livre e desembaraçado; preço proprio para principiante. Trata-se á rua Pernambuco 133, Engenho de Dentro. (G 7285) O

VENDE-SE magnifico piano quasi novo, de particular avenida Passos 30, loja de electricidade. (G. 7548) O

VENDE-SE uma tinturaria no centro da cidade, informações, com o sr. Germano Rosario 159, loja. (G. 7588) O

VENDE-SE um bom botequim, fazendo bom negocio; o motivo se explicará ao comprador. Trata-se com o sr. Leopoldo Freire, estação de Anchieta. (G. 7537) O

VENDE-SE por preços de liquidação, um lote de pianos dos seguintes fabricantes: Herard, Pleyel, Henri-Herz, Amedel, Bosselot, Prehn. Rua General Caldwell n. 162. (G 7609) O

VENDE-SE uma superior escrivaninha de vinhatico com logares para duas pessoas, e uma machina de sommar do fabricante "Prompto". Rua Marechal Floriano Peixoto n. 130, loja. (G 7612) O

VENDE-SE todos os moveis e louças que pertencem em casa de familia como tambem algumas malas tudo em boas condições. Rua Visconde do Rio Branco n. 34, sob. (G 7617) O

VENDE-SE superior cavallo anglo arabe de 3 annos incompletos, para reproductor ou montaria, á rua Felippe Camarão n. 70. (G 8268) O

TRASPASSES

TRASPASSA-SE um sobrado de esquina; na rua do Cattete com 5 quartos, 2 salas e mais dependencias. Tratar com o sr. Leal á rua da Assembléa 117, sobrado, sala 3. (G 8016) P

TRASPASSA-SE uma loja e sobrado da avenida Mem de Sá, esquina da rua Maranguape. Tratar com o sr. Leal, á rua Assembléa 117, sobrado sala 3. (G 8016) P

TRASPASSA-SE um contrato de 1 botequim ou para outro negocio, ponto dos melhores de Cascadura, tendo 5 ou 7 annos; para tratar com dr. Americo Torres, das 10 ás 11 ou das 16 ás 17 horas. Largo da Carioca, 17. (G 8201) P

Achados e perdidos

PERDEU-SE uma cautela de uma bolsa de prata, sendo rua Chile, pertencente a Manuel Antonio de Almeida. Quem achar, é favor entregar á rua Senador Dantas, 26. Será gratificado. (G 7446) Q

PERDEU-SE uma cachorra branca toda raspada que attende pelo nome de Gamine. Gratifica-se bem a quem a entregar, á rua Moraes e Valle n. 6. (G 7636) Q

PEDE-SE a quem encontrou um vidro despolido de machina photographica entregar na "Revista da Semana" que será gratificado. (G 7637) Q

DIVERSOS

ALUGA-SE perto da Rua Riachuelo, uma casa, com 3 quartos, 2 salas, por 240$. Inf. Rua Rodrigo Silva 26, sob., esq. Assembléa, junto á Avenida. (G 7603) E

ANTONIO DE MATTOS — Sua irmã Carolina Joaquina de Mattos quer saber noticias, informações para a rua Aquiar n. 28 (Largo da Segunda Feira). (G 8270)

ALUGA-SE uma sala bem mobilada, com boa pensão, a pessoas de tratamento, em casa de todo o socego. Rua Corrêa Dutra n. 154. (G 7611) S

ALUGA-SE boa sala de frente á rua Voluntarios da Patria n. 149, sobrado. (G 7608) S

ALUGAM-SE cosinheiras, lavadeiras, amas seccas, copeiras, arrumadeiras, meninos. Rua Senhor dos Passos n. 48, sobrado. (G 7593) S

ALUGAM-SE amas seccas e de leite sem filhos, engommadeiras, copeiras. Rua Senhor dos Passos n. 48 sobrado. (G 7593) S

ANTES de comprar o remedio aconselhado, saiba o preço, na Drogaria André: 7 de Setembro, 39. (1849) S

A PRESTAÇÕES elegantes collets, cintas e porta-seios. Mme. Blanch; rua Visc. Itauna 139, chamados a domicilio Norte 2722. (G 6195) S

AUTOMOVEIS Dietrich 12 e 30 HP. Vende-se barato. Rua Silva Manoel n. 75. (G 7528) O

A 3$000, reformam-se feltros e lavam-se Panamás, Linho e Castor, etc., ficando como novos; becco do Rosario n. 2, largo de S. Francisco. (G 8190) S

ABIGAIL, modista, executa pelos ultimos figurinos, bellos modelos de 20$ a 50$. Apromptа lutos com brevidade e reforma por modicos preços. Tel. N. 6443. R. dos Andradas 13, loja e sobrado. (G. 7595) S

A PRESTAÇÕES, ternos sob medida, entrega-se na 1ª prestação; rua do Lavradio n. 59, alfaiataria. (G 5902) S

Agentes -- Acceitam-se em qualquer localidade do Brasil, para vender carimbos de borracha e artigos semelhantes. Qualquer pessoa póde, em suas horas vagas, ganhar boas commissões. Peça informações ou escreva á Casa Torres, á rua S. José, 6, Rio. (G 8030) S

BONECAS velhas concertam-se e collocam-se cabellos naturaes; tambem compramos. Rua Visconde de Itauna n. 121, sob. (G. 7451) S

CÃES. Se quereis salval-os antes de chamar o veterinario indague as vantagens e preços offerecidos pelo hospital do dr. Prado. Assembléa 35, sob. Tel. C. 1478. Da 1 ás 5 hs. (G 6774) S

CARTAS de fianças para casas, mais barato que noutra parte. Escriptorio mais antigo, rua Senhor dos Passos n. 48, sobrado. (G 7503) S

CONVEM as senhoritas e senhoras economisar o vosso dinheiro aprendendo com urgencia, na officina de mme Fonseca, o curso completo de corte, e chapéos, em pouco tempo: sendo as aulas as terças-feiras, quintas e sabbados. Rua 7 de Setembro n. 176, 1º andar. (G 7620) S

COMPRA-SE um piano de bom fabricante, para particular, ainda que precise concerto; paga-se bem. Chamados: tel. 241 Villa. (G. 6215) S

COMPRA-SE moveis, pianos, machinas e espelhos usados, offerecendo-se as maiores offertas. Casa Nacional, tel. Norte 1128. Rua Senador Euzebio n. 30. (G 7508) S

Comichão — Empingens, Frieiras, Darthros, Eczemas, Espinhas e Brotoejas, curam-se facil e completamente com "Dermicura" (não é pomada). Em todas as Drogarias. Dep. ger. Drogaria Leal. Rua S. Pedro, 156 e Pharmacia Acre, rua Acre 38. Vidro 2$000. (G 3514)

COMPRA-SE roupa usada de homem. Paga-se bem. Attende a chamados: rua da Carioca n. 61. (G 4061) S

Compram-se moveis e pianos, moveis avulsos e casas mobiladas, tapetes, louças, crystaes, cortinas, machinas, cofres, prata e metaes, e tudo que represente valor: negocio decidido seja qual fôr o valor. Chamados a Rocha á rua da Quitanda n. 24, telephone 2211, Central. (G 2440) S

COMPRADOR — de materiaes de construcção — conhecida casa de construcções civis, precisa de um bastante relacionado e dotado de muita pratica nesse ramo; paga-se bem e exige-se referencias: cartas informativas nesta folha, para "Constructores". (G 8175) S

SERRA circular — Vende-se uma em muito boas condições, Rua Espirito Santo n. 35, tel. 1762 C. (G 7586) O

Erupções,

Fistulas, Sarnas, Caspas, Quéda do cabello, curam-se rapidamente com o IOD-EAL. A' venda em todas as Pharmacias e Drogarias. Deposito: Rua General Camara n. 225, Sobrado. (4025)

CARTOMANTE Cearense, somnambula, faz fortes trabalhos, chega ao impossivel, vira o mal para quem o faz; consultas por cartas, ao escriptorio deste jornal, com as iniciaes G. J. (G 7183) S

CÃES de caça — Paqueiros e veadeiros, mestres, por preço de occasião, para acabar. R. José Bonifacio n. 176. Tel. 774. (G 8223) S

CÃES policiaes, allemães (lobos) paes importados e de pedigree, casal 250$000. Rua da Assembléa n. 35, sob. (G 8232) S

CHAPEO de senhora — Reforma-se por 3$; no becco do Rosario n. 2 C. Peçanha, Largo de S. Francisco. (G 8191) S

COMPRAM-SE roupas usadas, paga-se mais 30 % que outras casas; rua Evaristo da Veiga 69 e rua São Luiz Gonzaga, 132. (G 8039) S

DA-SE pensão boa por 2$500 por dia e para rua, 3$000, á rua do Rezende n. 38. (G7641) S

DINHEIRO de um particular empresta sobre predios bem situados a juros de 10 % e o prazo que quizer. 200 contos numa ou mais hypothecas. Informa-se na rua de Miguel Frias n. 12. Tel. 1593 Villa. (G 8192) S

DESPACHANTE — Na rua Senhor dos Passos n. 61 — sobrado — canto da avenida Passos, cede-se, gratuitamente, o logar para uma meza de despachante da Prefeitura além de se dar todos os trabalhos que a casa necessita daquelle e outros departamentos publicos; exige-se boas referencias e profundo conhecimento profissional. (G 8177) S

EMPRESTIMOS de qualquer quantia; sobre hypothecas de predios; antichreses; juros e cauções de apolices; inventarios; etc. Compra e venda de predios e terrenos. Pereira & Cia. Rua do Ouvidor n. 68; 2.º; sala 11. (G 7514) S

920- CURA Escrofulas

ENJOOS DE MAR — Evitam-se e curam-se com a Baccharina mentholada. A' venda á rua 1º de Março n. 10 — Alfredo de Carvalho & C. Vidro, 3$500. (1830) S

ESQUADRIA — Vende-se, por preço de occasião, varios vãos de esquadria, muitos caixilhos e outros materiaes em perfeito estado; nas demolições da rua Miguel de Frias n. 43, onde se trata. (G 8174) O

ENCARREGADO — Precisa-se de um activo e deligente encarregado para dirigir varias construcções em differentes bairros; só se acceita pessoa que disponha de profundos conhecimentos praticos e de boas referencias; paga-se bem; rua Senhor dos Passos n. 61, sobrado, com o engenheiro Marini. (G 8176) S

FERRAGENS, tintas, louças e trens de cozinha — Bazar Villaça, á rua Frei Caneca n. 126; oleo para pinturas desde 1$800 o kilo, alvaiade e todos artigos concernentes a pintores. (G 7002) S

LINDOS chapéos desde 3$000, elegantes e modernos vestidos desde 20$000, aviamentos e enfeites para chapéos; plumas e aigrettes lindos manteaux e outros artigos por preços de occasião, 132 praia de Santa Luzia, tel. C. 6261. (G 6511) S

A CURA DA ASTHMA NUMA CREANÇA!

Illmos. Srs. David Meinicke & C. — Declaro-vos que obtive maravilhosos effeitos com a SOLUÇÃO HARTMANN, em meu tio Herculano e numa menina, ficando esta radicalmente curada de uma bronchite asthmatica, apenas com meio frasco, e meu tio com o resto do conteúdo do vidro obteve grande melhora. Crdo. Obgrdo. — *Sidon Andrade* — Cidade de Amanhece, Minas. A' venda: nas drogarias. (G 8131)

DINHEIRO, sobre inventarios, antichreses hypothecas, apolices, cauções e juros, alugueis de predios e promissorias, com edosso de negociantes, qualquer quantia, encontra-se á avenida Rio Branco n. 151, sala 10, com Armando Alvim. (G 7531) S

DINHEIRO A funccionarios publicos civis, aposentados, pensionistas, diaristas; funccionarios da Central e Guarda Civil; acceita-se inscripção para emprestimos no Banco Predial de Nictheroy e todas as outras casas bancarias; fazem-se Quitações Gratuitamente. Emprestimo de 90$ a 1:000$000, prestações desde 5$000. Praça Tiradentes, 16, Sobrado — FIGUEIREDO — 9 da manhã. (G. 8223) S

DINHEIRO — Particular empresta sob hypothecas, promissorias, a juros desde 6 % ao anno; propostas Caixa 1, "Jornal do Commercio". (G 8037 S

DINHEIRO para hypothecas juros de 8 % á 12 % ao anno; adeanta-se para certidões e impostos; informa J. Pinto, rua da Quitanda n. 73, loja, tel. Norte 2069. (G 6407 S

Dinheiro -- A Cooperativa Sul Brasil empresta qualquer quantia desde 50$ — mediante promissoria; á rua do Rosario 138 sob., das 11 ao meio-dia e das 3 em diante. (G 3440) S

DINHEIRO Empresta-se em duas horas, sem promissorias, sem fiador e sem certidão, a funccionarios publicos federaes, activos, *aposentados, reformados* (Brigada e Corpo de Bombeiros), *Guarda Civil* e ás *pensionistas do Thesouro*, á prazo de 10 a 42 *mezes*. Fazem-se quitações. G. Cantanheda, Avenida Passos n. 9, 1º andar, proximo ao Thesouro; das 10 ás 5 horas. (G 7395) S

DINHEIRO — Dá-se sobre promissorias, mercadorias em caução, para direitos de Alfandega e tambem ao funccionalismo publico e montepio, á prazo longo; na Empresa do Inquilinato, Limitada, Rua do Rosario n. 172, sobrado. (5076) S

DINHEIRO
J. LIBERAL

Empresta dinheiro sob joias, ternos de roupas, mercadorias, fazendas, armas, pianos, moveis, e tudo que represente valor
RUA LUIZ DE CAMÕES N. 50
Telephone Norte 1972.
Aberto das 7 horas da manhã ás 7 da noite. (1851) S

DÁ-SE lição de corte e costura, preço 2$000 por hora. Esquina da avenida Mem de Sá n. 38, por cima de botequim. (G 7565) S

GUARDA-LIVROS — Empregado em Banco, dispondo de algum tempo, acceita escriptas. Escrever a guarda-livros, rua da Quitanda 96, 2º. (G 5939) S

GRAMOPHONES e discos — Compram-se usados. Trocam-se, concertam-se gramophones e machinas de escrever. R. Uruguayana, 135. (G 8008) S

IMPOTENCIA — Cura-se com as garrafas de Catuaba, remedio vegetal, vindo do Ceará; encontra-se na rua de Santo Christo n. 101. (G 6674) S

LATAS vasias — Compra-se qualquer quantidade; de gazolina, kerozene, manteiga e banha. Propostas para rua General Pedra n. 97. (G 6561) S

LANDAULET — Vende-se um, muito chic, motor francez excellente, como não mais se fabrica actualmente. Ver n 477 e falar com o Sr. Luiz, na Garage Chandler. Sen. Vergueiro n. 174. (G 6702) O

LULUS da Pomerania — Vendem-se lindos filhotes, pretos, com 4 mezes; á rua Benedicto Hypolito n. 10, sobrado. (G 8095) O

Machinas Singer — Só novas em prestações de 10$, 15$ e 20$ mensaes. Entregam-se no 1º pagamento, não pagando carreto e com direito, de 20 a 50 lições de bordados. Manda-se o mecanico a domicilio gratis. A' sua freguezia dá *Brindes*, de 100 á 300 passes de bondes ou entradas para Cinema (1ª classe), ou outros a escolher. Chamados ou tratar sómente com o agente-representante Alvaro de Souza, Agencia: r. Conde Bomfim 260, Tijuca; r. Uruguayana 14, loja e r. Archias Cordeiro 180, Estação do Meyer. Teleph. Villa 2228. (G 8197) S

MME. Vieitas participa ás pessoas de sua amizade que continua a morar na praça da Republica numero 84, esquina Senhor dos Passos, sobrado. (G 3992) S

M. CAMARA — Viuvo e successor da notavel cartomante Mme. Zizina, previne que continua á rua Presidente Pedreira n. 101. Nictheroy. (G 7521) S

MOVEIS e mais objectos, compram-se e pagam-se bem; chamados ao telephone Norte 3889, a Antonio. (G 4560) S

920- CURA CANCROS

MME. Elvira, parteira e enfermeira diplomada nos dois cursos, 17 annos de pratica, faz partos, trata molestias do utero e suspensões; preço sem egual. Rua dos Andradas n. 149, tel. 4770 Norte, consulta gratis de 1 ás 4. (G 8210) V

MACHINAS de escrever — Officina de concertos, limpeza, nickelagem e reforma com perfeição. Grande stock das melhores machinas de escrever e calcular. R. da Alfandega 137. Tel. Norte 3459. E. Magalhães. (G. 6192) S

MACHINAS Singer, novas a prestações, usadas desde 30$ até 200$000. Troca-se, compra-se e concerta-se. Senador Euzebio 97, tel. N. 1648. (G 3468) S

MANICURE — Mme Helena attende a chamados, á rua 2 de Dezembro n. 130, tel. Beira Mar 952. (G. 7308) S

MACHINAS de escrever deseja-se alugar uma, dá-se fiador idoneo. Informações no mensageiro Cruzeiro, Galeria Cruzeiro. (G. 7305) S

MOVEIS, compram-se casas mobiladas, pianos, crystaes, tapetes, cortinas, machinas, escrever e outras mais, cofres, e tudo mais que represente valor. R. Espirito Santo 35, tel. 1762 C. (3962) S

NEGOCIANTES — Convidam-se para negocio licito sem capital, vantagens de 2 a 3 contos mensaes. Rua Senhor dos Passos n. 48, sobrado. (G 7593) S

PENSÃO de 1ª ordem de casa de familia entrega-se a domicilio; Bento Lisboa 21. (G 8168) S

QUARTO mobilado, procura senhor estrangeiro (falando allemão e inglez), com ou sem pensão, que seja unico inquilino, em casa de familia distincta. Offertas detalhadas a B. B., nesta redacção. (G 8259) S

SELLOS, compram-se lotes, archivos e collecções; paga-se bem: rua 7 de Setembro n. 53. (G 8142) S

SOCIO ou socia. Precisa-se com 1 ou 2 contos e lucro mensal de 200$ a 300$; negocio commercial e sério de grandes lucros. Escrever a R. O. S. (G 7569) S

UMA senhora que possue um remedio infallivel na cura radical da erysipela, mesmo chronica, ensina a quem a procurar á rua Barcellos 35, casa 7, Marietta Araripe. (G 6810) S

VENDE-SE um sofá grande de jacarandá e uma meia divisão para escriptorios. Rua Senhor dos Passos n. 48 sobrado. (G 7593) S

A' Livraria Quaresma

ACABA DE CHEGAR

Contos da Carochinha.

LIVRO PARA CRIANÇAS

Contendo sessenta e um contos populares, moraes e proveitosos, de varios paizes

Um grosso volume encadernado, de 424 paginas, cheio de estampas coloridas — finissimos chromos — e centenas de estampas em preto. . . . . 5$000

Os Contos da Carochinha, que acabamos de publicar, são essas historias que todos nós ouvimos em pequeninos, contadas por nossas mães, por nossos avós e velhos parentes, e que sabem todas as crianças de todos os paizes; escriptos em linguagem facil, como convém ás crianças, os **Contos da Carochinha** são, pois, um livro valioso, um livro eterno, porque no Brasil até hoje nada se tem publicado que os eguale: elles são eternos, datam de seculos, e seculos durarão ainda.

A's mães de familia, aos educadores e ao povo em geral, recommendamos este precioso livro unico que póde guiar as crianças no caminho do bem e da virtude, alegrando e divertindo ao mesmo tempo.

Indice dos Contos: — Os tres cães, A bella e a féra, A gata borralheira, João e Maria, Jacques e os seus companheiros, Os dois avarentos, O patetinha, O chapéosinho vermelho, O perigo da fortuna, Os meninos vadios, O pequeno pollegar, A Egreja de Falster, Os tres presentes da fada, O ratinho reconhecido, A perseverança, A guarnição da fortaleza, A gratidão da serpente, A briga difficil, **João Bobo,** O tocador de violino, Os seis companheiros, O Anachoreta, O rei dos metaes, O rabbino piedoso, O vaso de lagrimas, Os dois caminhos, A lenda da montanha, O pintasilgo, Branca como a neve, A fina Alice, O frade e o passarinho, A cathedral do rei, Jacques e o pé de feijão, Os pecegos, O urso e a carriça, Os caiporismos do Alfaiate João, O castello de Kinast, Os onze irmãos da princeza, As tres gallinhas, O veadinho encantado, O menino da matta e o seu cão Piloto, **João Felpudo, Pedro Malazarte,** A moura torta, A baratinha que se casou com o Sr. ratinho, Os tres cabellos do diabo, A baba do passarinho, O gato de botas, O barba azul, O castigo da bruxa, A vida do gigante, As tres maravilhas, Pelle de urso ou o pacto com o diabo, A quem Deus ajuda..., A bella adormecida no bosque, **Aladim ou a lampada maravilhosa,** Os principes com estrellas de ouro na testa, O tapete, o oculo e o remedio, O diabo e o ferreiro, A formiguinha, O homem de marmore, etc., etc.

AVISO

Prevenimos ao publico que quando haja de comprar os *Contos da Carochinha* — exija sempre a *Decima oitava edição da Livraria Quaresma* — é um grosso volume de 424 paginas, encadernado, com finissimos chromos e centenas de estampas em preto.

A Livraria Quaresma remette para o interior, com a maxima brevidade possivel e livre de despesas com o Correio, bastando tão sómente, enviar a sua importancia (5$000 em dinheiro, não se acceitam sellos), em CARTA REGISTRADA COM O VALOR DECLARADO e dirigida a PEDRO DA SILVA QUARESMA, rua de S. José ns. 71 e 73 — RIO DE JANEIRO. (5706)

MME. VAGUIMAR participa ás suas amigas e pessoas de sua amizade que se mudou para a rua Visconde do Rio Branco n. 523, sobrado, proximo ás barcas de Nictheroy. (G 6847) S

NOVA vulcanização para concerto em pneus e camaras com material americano e por especialista com pratica em New York. Frei Caneca 123, em frente á rua do Areal. Telephone Central 1279. (G 5687) S

PENSÃO — Dá-se de casa de familia por 60$000 por mez; rua Concordia, 66, Santa Thereza. (G 8049) S

PARA desoccupar logar, vendem-se barato varias folhas de zinco, á rua das Palmeiras, 27, Botafogo. (G. 7322) O

PRECISA-SE de um socio com o capital de quinze a vinte e cinco contos, para o desenvolvimento de uma industria, que dá muito lucro e já iniciada. Informações: Buenos Aires n. 176. (G 7092) S

PROCURA-SE uma familia que goste de um cachorro, e que queira acceitar um cachorrinho de 3 mezes. Dá-se; dirigir á rua Dona Luiza, 43, Gloria. (G 8198) S

PIANOS afinam-se por 8$000 e concertos baratos. Acceita chamados, á rua dos Arcos 82, casa 5, endereço o sr. Octavio. (G. 7 S

PRECISA-SE de cosinheiras, lavadeiras, amas seccas, copeiras e arrumadeiras. Rua Senhor dos Passos n. 48, sobrado. (G 7593) S

PIANO, particular compra um de bom autor, mesmo precisando concerto. Tel. Norte 2840. (G. 7349) S

QUEM provar a manteiga Virgem, nunca mais quer outra A Palmyra — Ouvidor, 149. (3494) S

Sabão LIQUIDO perfumado. Kilo 2$000, Alfredo de Carvalho & C. — 1º de Março n. 10. (6083) S

MEDICOS

DR. A. MONTEIRO — Medico — Parteiro — Operador. Com 19 annos de pratica, sendo seis de estudos nas Universidades de Lyão e de Genebra e nos principaes hospitaes de nove paizes da Europa. Applica e fornece por 30$, o verdadeiro 914 allemão, que recebeu. Após a terceira viagem á Europa, reabriu consultorio gratis, para propaganda, das 10 á 1 e das 3 ás 7 da noite, á rua Marechal Floriano n. 55. (F 25170) R

O DR. ALVARO ALVIM

De volta da Europa, participa a seus clientes que reassumiu a clinica do seu Instituto, que funccionará ás segundas, quartas e sextas-feiras (no largo da Carioca n. 11), das 11 1/2 ás 5. Com longa pratica das grandes clinicas européas, trata, em seu importante estabelecimento, de todas as molestias — pela electricidade, calor, luz, raios X, etc., etc. As primeiras consultas serão dadas das 3 ás 5, ou sob combinação prévia. (6.072)

Doenças dos Olhos

DR. RODRIGUES CAO', com longa pratica dos Hospitaes de Paris — Consultas: S. José 61. — De 2 ás 4. Tel. 4625, C. (1887)

Dr. Alvino Aguiar

Pulmões, estomago e rins — Tratamento das anemias, esgotamento nervoso, etc. — Consultorio: rua S. José, n. 51. Telephone, 586 Central. Residencia: travessa dos Torres, 17. Telephone, 4265, Central. (490[illegible])

Um preparado que honra a industria pharmaceutica
PHOSPHO-CALCINA-IODADA
Grande agente da estimulação nutritiva e da renovação sanguinea

Prescripta diariamente pelos medicos mais notaveis desta Capital, que attestam a sua bella confecção, o seu sabor agradabilissimo e os seus grandes effeitos therapeuticos, a PHOSPHO-CALCINA-IODADA é grande successo nas adenopathias, lymphatismo, escrophulose, rachitismo, tuberculose, anemia, neurasthenia, phosphaturia, chlorose, bocio, bronchite asthmatica, manifestações da syphilis, dentição, rheumatismo chronico, convalescença e durante os periodos da gravidez e do aleitamento.

Em curto espaço de tempo, já foram publicados muitos attestados de medicos notaveis, que se têm manifestado sobre os excellentes resultados obtidos com o emprego da Phospho-calcina-iodada, e que são os professores Dias de Barros, Oscar de Souza, Nascimento Gurgel, Oswaldo de Oliveira, Luiz Barbosa, Henrique Duque, Antonio Pedro, Pedro da Cunha, Artidonio Pamplona e os drs.: Barbosa Romeu, Sylvio Moniz, Lourenço da Cunha, Moreira de Carvalho, Pinto Portella, Anysio de Sá, Guedes de Mello, Leonel Rocha, Francisco Silveira, Alvaro Graça, Gastão Guimarães, Oscar Godoy, Augusto de Freitas, Adalberto Ferreira, G. Philadelpho, Lafayette Pereira, Soares Pereira, Mario Mello, Humberto Mello, Flavio de Moura, Lassance Cunha, Alfredo Porto, Paula Maiwald, Breno Moniz, Amaral Peixoto, Sá Pereira, Tamborim Guimarães, Pego de Faria, Antonio Pacheco, Vaz Lobo, Carino Pinheiro, Silveira Lobo, André Rangel, Paulino Werneck, Moreira Guimarães, Francisco Salema, Leopoldo Prado, Ernani Pereira, Ricardo Gusmão, Girondino Esteves, Francisco Aragão, Galvão Bueno, Alfredo Barcellos, Herbster Pereira, Firmo Barroso, Carlos Villela, Gomes da Cruz, Valentim Varella, Armindo de Lima, Souza Carvalho, Boucher Pinto, Octavio Milanez, Ausier Bentes, Attila Torres, Samuel Pereira, Fortunato de Brito, Paranhos da Costa, Cartaxo Dantas, Mello Cavalcanti Filho, Pinto Brandão, Pinheiro dos Santos, Martins Teixeira Junior, Cunha Bello, Vahia de Abreu, Oliveira Santos, José Paracampos, Augusto Guimarães Ferreira da Rocha, Machado Portella, Alcides Lintz, José de Andrade, Machado Portella, Heitor Silva, Sebastião M. Barreto e outros.

A' venda nas principaes pharmacias e nas drogarias Araujo Freitas & C., Granado & C., Oliveira & Cruz, J. Rodrigues & C., Carlos Cruz & C., Granado & Filhos, P. de Araujo & Cia., Berrini, J. M. Pacheco, Orlando Rangel, Rodolpho Hess & C., V. Silva & C., Côrtes, Castro & Comp., e F. R. Baptista & Cia. (6106)

DR. ALVARO ALVIM

— De volta da Europa, participa a seus clientes que reassumiu a clinica do seu Instituto, que funccionará ás segundas, quartas e sextas-feiras (no largo da Carioca n. 11), das 11 ½ ás 5. Com longa pratica das grandes clinicas européas, trata, em seu importante estabelecimento, de todas as molestias — pela electricidade, calor, luz, raios X, etc., As primeiras consultas só serão dadas das 3 ás 5, ou sob combinação prévia. (6093)

(91) FOLHETIM DO "CORREIO DA MANHÃ"

EMILIO RICHEBOURG

SUPPLICIO DE MÃE

O visconde ia saber o que nesse dia se passára entre o marquez de Verveine e o pae e a filha Latrade. E' mesmo possivel que tivesse a esperança de o encontrar ali ainda, e neste caso jantariam todos alegremente em familia, o que seria muito do agrado do parasita.

Entre os expedientes empregados pelo visconde de Sanzac para viver á custa dos outros, um dos mais simples e praticos era andar por casa dos amigos e dos conhecidos, pedindo aqui um almoço, além um jantar, etc.

O velho Latrade recebeu o visconde de Sanzac com cara e modos de despedir.

— O sr. Latrade recebe-me hoje de modo singular! disse o visconde surprehendido.

— Acha isso? replicou o ex-mestre de obras com surda colera.

— Acho, sim, e note que a surpresa do seu filho não é menos manifesta do que a minha.

E com effeito Julio Latrade olhava para o pae com a expressão de quem não comprehendia a razão de qualquer facto.

— Quer que lhe dê explicações, sr. visconde? pois muito bem; não tenho duvida nisso; estou furioso, estou fulo, nada mais nada menos!

— Contra mim?

— Sim, senhor.

— Mas porque? que lhe fiz eu?

— O que me fez? Não foi o senhor que trouxe a esta casa o marquez de Verveine, que o apresentou á minha filha, ás minhas visitas e a mim?

— Fui eu, fui; mas...

— Sr. visconde de Sanzac: o seu mais intimo amigo, o marquez de Verveine, é nada mais nada menos do que um miseravel! Sob o pretexto de que eu sou um millionario, e elle um marquez arruinado, teve a inqualificavel audacia de vir declarar-nos hoje, primeiro a mim, e depois á minha propria filha, que já não quer casar com ella!

O visconde de Sanzac ficou mudo de terror.

— E tu? que dizes a isto? perguntou o velho Latrade, voltando-se bruscamente para o filho.

— Digo que é uma infamia, meu pae, respondeu Julio Latrade.

— Ah! tu comprehendes as coisas como realmente ellas são; vejo com orgulho que é sangue, e não capilé, o que te gira nas veias! A questão não póde ficar assim!

— Não, não póde ficar assim, amplificou o filho do ex-pedreiro.

— Mas isso é realmente inaudito, revoltante, monstruoso! disse o visconde de Sanzac, readquirindo por fim o uso da palavra.

— Não approva então o procedimento do seu amigo? perguntou-lhe o velho Latrade.

— Pelo contrario, julgo-o odioso, julgo-o ignobil! Pois póde admittir-se que um homem serio faça uma tal injuria a uma familia inteira? Oh! tal procedimento não póde ter desculpa!

— Tem razão, é uma injuria, uma das mais graves injurias que se póde fazer a uma familia. O que vae pensar e dizer de nós o mundo? Ah! como vão ficar contentes os que me invejam pelo facto de ter sabido adquirir uma avultada fortuna!... Já se me afigura estar ouvindo as suas gargalhadas, os seus ditos picantes, estar vendo os seus olhares maliciosos e zombeteiros. Eu tambem estou no meu direito de não fazer caso do que póde dizer e pensar o mundo; mas c'os demonios, cada qual tem o seu amor-proprio, o seu orgulho. E depois a questão principal é que a minha filha — a tua irmã, Julio, entendes? — fica por este facto gravemente compromettida na sua reputação! Este é que é o ponto mais serio desta questão verdadeiramente desgraçada.

— Perdão, sr. Latrade, disse o visconde de Sanzac, parece-me que está exaggerando muito as consequencias da insensatez praticada pelo marquez de Verveine.

— Não, Sanzac, replicou vivamente Julio Latrade; meu pae tem razão; effectivamente o caso ha de ser assim commentado. Bem pódes comprehender que, depois de um rompimento tão inesperado, ha ensejo para se fazerem as mais extraordinarias e inverosimeis supposições.

Julio deu duas voltas na sala, caminhando com passos largos e deseguaes, e denunciando em todos os seus movimentos uma agitação verdadeiramente febril.

Depois, voltando-se para o pae, perguntou-lhe:

— O que diz Alice?

— Nada. Está encerrada no seu quarto, e chora desoladamente.

No olhar de Julio Latrade brilharam relampagos sombrios.

O mancebo, que passava agora uma vida de desvarios, sentiu que acordava nelle subitamente o instincto da dignidade, do bem entendido orgulho, e da honra.

— Meu pae, disse elle com voz vibrante e resoluta; minha irmã foi victima de grave ultrage; é preciso, é forçoso que seja vingada!

— Ha de sel-o, meu filho. Irei pedir ao marquez de Verveine uma satisfação pelo seu procedimento infame e altamente censuravel!

— Perdão, meu pae, replicou Julio com energia, e endireitando o corpo orgulhosamente; lembre-se de que tem um filho, cujo dever é substituil-o em uma questão de tal natureza.

O pae tomou entre as suas as mãos do filho, e estreitou-as calorosamente.

— Muito bem, meu querido filho, muito bem! disse elle, dominado por intima commoção. Sinto-me contente comtigo; mostras-me que tens um coração nobre e cheio de sentimentos elevados!

— Cumpro apenas o meu dever, e nada mais.

O visconde de Sanzac tomou então a palavra.

— Tudo isso está muito bem, disse elle; mas estou persuadido de que não teremos necessidade de levar a questão a esses extremos de violencia.

— Porque, sr. visconde?

— Porque o marquez de Verveine ha de arrepender-se necessariamente do que fez em um momento de verdadeira loucura, e ha de vir aqui implorar de joelhos o perdão de toda a familia Latrade.

O pae e o filho trocaram um rapido olhar.

— Falarei com elle tão brevemente quanto me seja possivel, continuou o visconde de Sanzac, e dirigir-lhe-ei acre censura pelo seu procedimento, que na realidade não é proprio de um gentilhomem; far-lhe-ei ver que a familia Latrade fica, por sua culpa, collocada em uma posição embaraçosa e desagradavel, e quaes as consequencias terriveis que podem resultar da sua inexplicavel conducta. Em uma palavra, tenho toda a esperança de que hei de conseguir leval-o a bom caminho, e restituil-o arrependido e contricto á familia Latrade.

— Tudo isso será muito bom se elle se prestasse a isso, replicou o velho Latrade; mas se elle insistir no seu proposito de desmanchar este casamento?

— Oh! neste caso, volto-lhe as costas, e abandono-o; supponho que nunca o conheci. Terei então tambem o direito de lhe exigir severas contas pelo singular papel que me fez representar nesta questão; tomarei como feita a mim proprio uma parte da injuria, com que elle offendeu a familia Latrade, e, se fôr inevitavel um duello entre elle e o seu filho, eu, tomando partido contra o marquez, reclamarei a honra de ser uma das testemunhas do meu amigo Julio.

— Muito bem, sr. visconde de Sanzac, isso satisfaz-me! replicou o ex-pedreiro.

— Serás uma das minhas testemunhas, Sanzac, disse Julio estendendo-lhe a mão.

Em seguida foi combinado entre os tres que Julio Latrade, antes de dar qualquer passo no intuito de promover uma desaffronta, esperaria o resultado da interferencia officiosa do visconde de Sanzac, que trataria da questão logo no dia seguinte de manhã.

Este ultimo conseguira o seu fim, isto é, ser elle a chave de toda a questão; assim tinha nas suas mãos os personagens, que nella figuravam e que nada poderiam fazer sem que fosse ouvido.

A sua idéa era demorar pelo menos durante alguns dias o duello, se porventura tivesse de realizar-se. No entretanto, poderia dirigir as suas attenções para um outro lado, e preparar outra empresa...

E então, se obtivesse bom resultado...

Mas não antecipemos por agora a exposição dos tenebrosos projectos, que o visconde tinha em mente, tanto mais que depressa hão dos nossos leitores saber o que era que elle meditava e preparava na sombra.

Ficou tambem convencionado entre os tres homens, que nem uma palavra se diria a Alice com respeito á decisão que acabava de ser adoptada, nem com referencia a quaesquer outras resoluções que porventura fossem tomadas ulteriormente.

O visconde de Sanzac foi convidado para jantar com a familia Latrade.

Em todo o caso tinha ganho alguma coisa.

XXVI

PREPARATIVOS

No dia immediato, logo pela manhã, o visconde de Sanzac teve uma demorada conferencia com o seu cumplice Lory.

Sanzac ia tentar uma empresa de audacia inaudita.

Logo que deu a Lory todas as suas instrucções, os dois homens separaram-se.

O cumplice do visconde de Sanzac encaminhou-se directamente para a estação do caminho de ferro do Norte, onde esperou durante uns vinte minutos, pouco mais ou menos, antes de que se abrissem os postigos para a venda dos bilhetes.

Logo que a venda principiou, comprou um bilhete de terceira classe para Ermont.

O visconde de Sanzac tinha acabado de vestir-se, e havia saido de casa, dirigindo-se tambem para a estação do caminho de ferro do Norte.

Sem que désse o mais pequeno signal de que conhecia Lory, e até mesmo sem que trocasse com elle um simples olhar, passou rapidamente, a pequena distancia, e foi comprar, a toda a pressa, o seu bilhete de passagem em carruagem de primeira classe, tambem para Ermont, visto que o postigo estava prestes a cerrar-se.

Os dois homens atravessaram as salas de espera, cujas portas estavam abertas de par em par, e sahiram para as respectivas carruagens.

Chegados que foram á estação de Ermont, os dois homens desceram.

O visconde de Sanzac deixou a estação, e afastou-se rapidamente, seguido a não muito longa distancia por Lory.

Passados apenas alguns minutos, o visconde achou-se no meio dos campos.

Vendo que aquelle caminho achava completamente deserto, entendendo que podia pôr um pouco de parte a sua prudencia, Sanzac parou, e fez signal a Lory de que podia approximar-se delle.

O criado apressou o passo e em poucos momentos achou-se junto do visconde.

— Tens examinado attentamente o caminho que acabamos de percorrer? perguntou este ultimo.

— Perfeitamente, senhor.

— Tens a certeza de o reconhecer mais tarde?

— Sobre esse ponto não póde haver duvida.

— Reconhecel-o-ás mesmo de noite?

— Mesmo de noite, sim.

(Continúa)

Dentes bellos — A original, inocua e preciosa formula da pasta dentifricia — "Calmettina" mereceu da D. G. de Saude Publica a consagração de *unica medicinal*. (Alvará 980, de 12 de agosto de 1919). Producto inegualavel. Exigil-o, experimental-o e comparal-o é um dever das *pessoas cautas*. (440)

DR. CARMO PEREIRA — Molestias internas, molestias de creanças e syphilis. Das 12 ás 15 horas, á rua 1º de Março n. 10. Tel. N. 1531. Res.: rua Club Athletico n. 33. (G. 6063) R

Hydrocele, tumores dos seios, ventre e escroto

HYDROCELE — Cura radical, sem dôr, sem operação cortante e sem privar o doente das suas occupações habituaes.
DR. LUIZ DE MARCOS — Uruguayana 105, sob., das 2 ás 4. (4375)

MOLESTIAS internas e nervosas — Electricidade medica — **Syphilis** Tratamento radical da **Hysteria, Neurasthenia, Epilepsia,** Insomnia, Dores de cabeça. **Impotencia, Aneurysmas,** Paralysias, do movimento e da sensibilidade, e verrugas.
Prof. Dr. Eutychio Leal — Largo da Carioca, 12 — Telephone, 4711, C. — Das 2 ás 5. (3229)

UTERO ovarios, rins, bexiga, urethra — Corrimentos, hemorrhagias — Dr. Raul Rocha, especialista, com 10 annos de pratica — 7 de Setembro 195, das 9 ás 12, e das 2 ás 6. (5586)

Syphilis, molestias da mulher e da pelle
RAIO X
— DR. I. PESSOA —
Cura de corrimentos uterinos, gonorrhéas agudas ou chronicas e todas as molestias do utero e da vagina.
Processo rapido e sem dôr. Largo da Carioca, 12, das 12 ás 2. Tel. 4711, C. (4371)

DENTISTAS

O DR. SILVINO MATTOS confecciona dentaduras de ouro, trabalhos de ponte — sem auxilio de chapas —, bem como quaesquer outros apparelhos orthodonticos, segundo os principios da odontologia moderna, cujos progressos acompanha par e passo.
As dentaduras podem ser collocadas sobre asraizes dentarias, pois, na maior parte dos casos, não ha necessidade de extrahil-as, e sim de conserval-as, uma vez obturadas.
Todos esses trabalhos são feitos, em poucos dias, com perfeição e garantia, sem a menor dôr ou incommodo para o paciente e por preços razoaveis.
Processo especial para apparelhos obturadores do véo do paladar e abobada palatina. — Rua Uruguayana nº 3. (G 8238) R

DENTISTA — Vende-se uma cadeira, 1 motor e mais instrumentos. Rua D. Mariana n. 31 — Botafogo. (G 7550) R

DENTISTA — Vende-se braço e meza para cadeira, 1 vulcanisador e 1 ventilador. Rua da Constituição n. 15, das 8 ás 10 e das 2 ás 5. (G 8230) R

DENTISTA Dr. Aldo Cunha — Diplomado e com 10 annos de pratica. Tratamento rapido, garantido e completamente sem dôr, por preços modicos e em prestações. Executa pelo systema norte-americano, chapas, bridge-work e todos os demais trabalhos de prothese. Consultorio: Andradas n. 85. (G. 8013) R

BERALDO CUNHA — Com officina de prothese, á r. dos Andradas n. 85, sobrado, confecciona chapas bridge-work, pivots e corôas de ouro e todos os demais trabalhos por processo aperfeiçoado, e preços o mais razoavel possivel. (G 8014) R

DR. SILVINO MATTOS — Os dentes artificiaes, artisticamente collocados, contribuem poderosamente para a compostura da bocca, boa pronuncia e, sobretudo, para a saude, pois é sabido que as não perfeitas mastigações concorrem para uma série interminavel de enfermidades, mais ou menos graves e oriundas das más digestões. E a mastigação só poderá ser perfeita por meio desse conjuncto de orgãos que se chama apparelho dentario. Procurem, de preferencia, o **DR. SILVINO MATTOS, á Rua Uruguayana, 3,** de onde sairão plenamente satisfeitos. — PREÇOS RAZOAVEIS. (G 8238) R

DENTISTA 28 mensaes, trabalhos sem dor e garantidos pelo systema norte americano; Andradas 46. (G. 4990) R

DENTISTA Heitor Corrêa, especialista em trabalhos a ouro e dentes artificiaes. Gabinete montado com apparelhos modernos de electricidade. Preços modicos. Das 7 ás 6 horas. Domingos, até ás 3 horas, á rua Sete de Setembro n. 155, canto da travessa de S. Francisco de Paula. Teleph. n. 3440 Central. (3059)

ANTES DE INSTALLAREM OU REFORMAREM o seu consultorio, não devem deixar de visitar o grande deposito dentario da CASA HERMANNY, á rua Gonçalves Dias n. 54. A CASA HERMANNY incumbe-se tambem de auxiliar aos seus freguezes na venda de qualquer apparelho que queiram dispor. (4899)

DR. SILVINO MATTOS — E' bastante desagradavel vêr-se uma pessoa desdentada ou com dentes cariados, quando, sem dôr e por pouco dispendio, póde, de preferencia, no consultorio do **DR. SILVINO MATTOS,** corrigir essa imperfeição physica. Por mais bello que se seja, basta simplesmente a falta ou a má conservação dos dentes para que esse predicado fique em grande parte prejudicado. A pessoa asseada tem sempre a sua bocca, receptaculo de microbios, convenientemente tratada. Procurem, pois, precisando, o **DR. SILVINO MATTOS, á Rua Uruguayana, 3,** de onde sairão plenamente satisfeitos. (G 8238) R

J. BARROSO, cirurgião dentista — Especialista em bridge-work. Gabinete electrico. Telephone Central, 6150. Consultas diarias. Rua da Quitanda, 48. (G 8086) R

VENDEM-SE um quadro onix, um motor Ritter, um armario para ferros e uma mesinha Allan. Tudo em perfeito estado. Para informações, P. E. F., com o sr. Gonçalves, Casa Hermanny. (5005) R

BONS dentes estão na razão directa da boa saude, pois são attributos dependentes um do outro. Alimentos mal mastigados por dentes cariados, ou não mastigados por falta de dentes naturaes ou artificiaes, perturbam a digestão e concorrem para um constante mão estar de saude. Visitem o dr. Silvino Mattos, que se promptifica a fazer gratuitamente o exame dos dentes e da bocca: 3 — Uruguayana n. 3. (G 8238) R

PARTEIRAS

PARTOS molestias das Senhoras e operações, por bons MEDICOS que curam corrimentos, hemorrhagias e suspensões; fazem apparecer o incommodo nos casos indicados, sem provocar hemorrhagia, tendo como enfermeira Mme. JOSEPHINA GALLINDO, do Hospital Clinico de Barcelona; consultas diarias á rua Sete de Setembro, 162, sobrado. Teleph. 1.125, Central. (G 8056) Y

PARTEIRA Mme. TAVEIRA MORGADO, tendo pratica dos hospitaes da Europa, trata de molestias de senhoras e de suspensão. Attende a chamados a qualquer hora, gratuitamente, a pessoas pobres; rua Buenos Aires, 192, 1º andar, proximo á Avenida Passos. Teleph. 802, Norte. (G 7471) Y

PARTEIRA. Mme. Palmyra trata de molestias de senhoras e suspensão por um processo rapido e garantido; consultorio e residencia av. Gomes Freire n. 127 sobº. Telep. C. 4777. (G 4867) S

920 — E' o grande DEPURATIVO (5530)

Professores e professoras

AULAS de musica — Preços de propaganda: theoria e solfejo, 2 vezes por semana, 10$ por mez; piano, instrumentos de corda e de sopro, 2 v. por s., 15$ por mez. Atheneu Boulevard de S. Christovão, 46. Tel. Villa, 2131. Collegio Nacional, rua Archias Cordeiro n. 192, Meyer. (G 6815) Z

AULAS — No Curso Propedeutico. Praça Tiradentes n. 46. Dia e noite. Director: Dr. Washington Garcia. (G 4712) Z

CURSO completo de francez — do professor A. Glénadel, diplomado em França. Exames e pratica — segundas, quartas e sextas, das 2 ás 6, r. Marechal Floriano, 95. (G. 7427) Z

CURSO
Alugam-se salas mobiladas para cursos diurnos e nocturnos, largo do Estacio n. 79, sobrado. (G. 7.406.)

CONCURSOS PARA BANCOS — Guarda-livros habilitadissimo, exercendo sua actividade em importante Banco desta Capital, prepara candidatos a empregos em Bancos, com mestria, para o que dispõe de grande pratica de ensino. Vae a domicilio. Tratar largo S. Francisco 36, sala 4; das 8 ás 10 e das 17 ás 21. (G 6763) Z

CURSO de Piano e Musica para meninas, regido por antiga e competente professora. Mensalidades razoaveis. Rua do Carmo 21, 1º andar. (G 6907) Z

COMMERCIO — Port., franc., ing., contabil., e escript. mercantil (tudo em caracter pratico) para empregados do commercio — Inicia ás 8 horas da noite, todos os dias. Taxa 25$000 mensaes. No Curso Propedeutico; praça Tiradentes n. 46. (G 76766) Z

CURSO DE PERFUMARIA POR CORRESPONDENCIA — Pessoa habilitada ensina todo o trabalho de perfumaria. (Sabonetes, sabão liquido, loção, brilhantina, pós de arroz, creme, etc.) Preço modico. Vende formulas destes preparados. Vende tambem a formula de uma loção muito boa para caspa e queda do cabello, com marca registrada na Junta Commercial. Aceita um socio com capital de 10:000$. Cartas a Perfumista no escriptorio deste jornal. (G. 7460) Z

Concurso para a E. de Ferro
O Curso Normal e Propedeutico prepara candidatos. Matriculem-se já. Largo do Estacio n. 79. (G. 7.400.)

CURSO de Preparatorios — Diurno e Nocturno. Mensalidade 25$. Rua Dr. Campos da Paz 114. Rio Comprido. (G 8028) Z

ENSINO — Potuguez, francez, escripturação mercantil, arithmetica e calculos em aula especial de um ou dois alumnos; pagamento adeantado; rua do Hospicio n. 178, 1º. andar. Prof. J. A MENDES (G 7574) Z

ESTUDAR PIANO — Quem precisar, terá um bom piano por algumas horas durante o dia, em casa de familia, em Botafogo. Cartas a Pianista, neste jornal. (G 6780) Z

ESCREVER A MACHINA — Curso completo em 30 lições, com os dez dedos e em todas as machinas. ESCOLA "VELOX", largo de São Francisco n. 36, 1º. Quem não aprender em 30 lições tem direito á repetição gratuita. (G 6010) Z

ENSINA-SE escrever á machina; curso rapido, com 10 dedos, 10 mil réis por mez. R. S. José 8 (2º andar). (G 6786) Z

INSTRUCÇÃO PRIMARIA. Professora habilitada, dispondo de algumas horas, offerece-se para ensinar, em casa de familia. Ensina musica, bordados e mais prendas. Rua Haddock Lobo 151, sobrado. (G. 7330) Z

INGLEZ — Uma senhora ingleza, tendo algumas horas disponiveis, aceita discipulas. Cartas a W. P., Rua Buenos Aires 255. (G 6611) Z

INGLEZ — Mr. Rodger (americano) — Ensina este idioma todos os dias, das 6 da manhã ás 10 da noite; preço modico; rua da Alfandega n. 199, sobrado. Tel Norte 4637. (G 6400) Z

ITALIANO e Escripturação Mercantil — Ensina-se, com o professor Aliverti; á rua Alfandega 72, das 15 ás 17 horas. (G 7097) Z

LECCIONA-SE piano e theoria, pelo meth. do Inst.; trata-se na rua do Cattete 88, 2º, teleph. 2209, B. M. (G 8061) Z

MLLE. Ruffier, professeur de français, d'histoire, de littérature et de diction pour dames, jeunes filles et enfants; 115, r. Assembléa, au 1.er étage. (G 1549) Z

MME. PHILOMENA, ensina bordar á machina, pelo systema da Singer, por preço modico; fóra ou em sua residencia, á rua Americo Brasiliense n. 19, Est. de Madureira. (G. 6972) Z

NA r. Quitanda 72, 2º, só não em curso, prof. portuguez ensina depressa até a edosos e principiantes de ambos os sexos; portuguez, até Camões (analyse logica, redacção de cartas, requerimentos, participações, descripções, etc.) francez (theorico e pratico), arithmetica, geogr., algeb., geom., etc. (G 8120) Z

NA rua Barão de Iguatemy 57, praça da Bandeira, preparam-se candidatos para qualquer concurso, em poucos dias. Qualquer preparatorio em pouco tempo. Ide! (G 8275) Z

PRATICA COMMERCIAL e bancaria, arithmetica, calculo, cambios, escripturação mercantil e tachygraphia. ESCOLA "VELOX", largo de S. Francisco n. 36, 1.º andar. (G 7638) Z

PREPARATORIOS
O Curso Normal e Propedeutico prepara candidatos para exames no Pedro II. Largo do Estacio n. 79. (G. 7.400.)

PROFESSORA portugueza, no Rio ha annos, ensina com paciencia e depressa, portuguez, arithmetica, etc., estando a alumna só com ella. Quitanda 72, 2º and. Vae a domicilio. (G 8120) Z

PRECISA-SE de explicador para elementos de Portuguez, Arithmetica, Geographia e Historia do Brasil; paga-se 25$000 mensaes, tres vezes por semana; rua Senador Furtado 121. (G 8138) Z

PROFESSORA portugueza, diplomada e muito distincta, lecciona, instrucção primaria, portuguez, francez, inglez e lavores. Habilita para exame com distincção. Para collegio ou particulares. Carta a esta redacção á A. A. A. (G 8025) Z

PREPARATORIOS — Ricardo Machado, 44 — S. Christovão,90 % de approvações, aulas praticas de physica-chimica e historia natural.— Direcção do prof. M. Romiti. Mensalidade 25$000. Aulas diurnas e nocturnas. Bondes: legria ou S. Luiz Durão. (G 4673) Z

PROFESSORA de violino e musica, curso do Instituto; aceita alumnas em domicilio e na "Guitarra de Prata", á rua Carioca n. 37, onde trata, ás terças e sextas-feiras, das 15 ás 16 horas. (F 23614) Z

PIANO, professora diplomada pelo Instituto de musica, aceita alumnas para leccionar piano, solfejo e theoria. Rua Paysandú n. 25. Tel. Beira Mar 2170. (G. 7218) L

PESSOA diplomada pelo Instituto Nacional de Musica, lecciona theoria, á rua Marechal Floriano Peixoto n. 91, sobrado. Só attende a meninas e senhoritas. (G. 7359) L

RAPAZ, 2º annista de piano, deseja estudar diariamente das 4 ás 7 da noite, em casa que tenha piano, pagando 25$000 mensaes. Carta para "Official", nesta redacção. (G 7451) Z

TACHYGRAPHIA e Escripturação Mercantil — Mensalidade 15$. Rua Dr. Campos da Paz, 114. Rio Comprido. (G 8028) Z

UM estudante, que tem um optimo e reputado professor de Physica, Chimica e Historia Natural, deseja encontrar outro collega distincto para dividir a remuneração do professor em aulas diarias. (17, rua da Quitanda, Pharmacia). (G 7440) Z

VIOLINO, piano e bandolim — Professor: rua Didimo XXXI, (Villa Ruy Barbosa). (G 6028) Z

COLLEGIOS

Curso Normal de Preparatorios
DIURNO (Fundado em 1913) NOCTURNO
Este importante curso, frequentado em 1917 por 512 alumnos, em 1918 por 609, em 1919 por 657, tradicionalmente conhecido pela assiduidade, pontualidade e competencia dos seus professores, reabriu suas aulas, estando funccionando todas as cadeiras.
Corpo docente: DRS.: GASTAO RUCH, PEDRO DO COUTO, LAFAYETTE PEREIRA, CECIL THIRÉ e JOSÉ OITICICA, todos do Collegio Pedro II; DRS. SEBASTIÃO FONTES e AUTRAN DOURADO, da Escola Militar; DRS. JULIO DE NORONHA, PEREIRA PINTO, AGRICOLA BETHLEM e DALTRO SANTOS, todos do Collegio Militar; DR. FIUZA DE CASTRO, insp. da E. Militar; DRS. FERNANDO SILVEIRA, LUIZ DE FARIA e JORGE VIEIRA DE CASTRO, da F. de Medicina; DRS. J. A. ANESI e PAULO BRASIL, conhecidos professores; DR. JURUENA DE MATTOS, professor de sciencias physico-naturaes.
O ensino de sciencias, Physica, Chimica e Historia Natural, é feito de modo essencialmente pratico, o que nos proporciona os brilhantes resultados obtidos este anno no Pedro II. E' o nosso Curso o unico dos seus congeneres que possue gabinetes e laboratorios, destas cadeiras, actualmente indispensaveis para obtenção de taes exames. Os estudos de mathematica se acham entregues aos mais competentes professores da especialidade. Conciliamos nossos alumnos a se matricularem desde já, pois o longo tirocinio do magisterio nos tem mostrado ser a matricula tardia a principal causa de insuccessos nos exames finaes. Turmas pequenas. Ensino efficiente. Mensalidades menores que em qualquer outro curso. — GRANDES ABATIMENTOS AOS QUE SE MATRICULAREM NO INICIO. — DR. JURUENA DE MATTOS — Director-proprietario.
URUGUAYANA, 39, 1º e 2º andares. — TEL. 5.24, C. (G 7141)

CURSO FREYCINET
Sob a direcção technica do
Dr Sinesio de Farias
Curso completo de preparatorios para exames no Collegio Pedro II e cursos vestibulares para todas as Escolas Superiores.
Aulas praticas de PHYSICA, CHIMICA E HISTORIA NATURAL, com installações modelares.
CORPO DOCENTE DE 1ª ORDEM.
47 — RUA URUGUAYANA — 47 (5428)

Gymnasio Vera-Cruz

Externato e semi-internato
Cursos: infantil, primario, intermediario, secundario e de bellas artes.
Rua S. Francisco Xavier, 417
No amplo edificio em que se installou, cerca de um anno, no populoso bairro de S. Francisco Xavier, recebe alumnos de sexo masculino, desde a edade de 4 annos, offerecendo apreciaveis vantagens na modicidade do preço de suas matriculas e na superioridade de seus methodos de ensino. Seu corpo docente, formado de notaveis professores, entre os quaes muitos da Escola e do Collegio Militar, assim como de senhoras professoras, perfeitamente capazes da direcção das classes infantis, tem justificado a preferencia de que se pode dizer hoje o estabelecimento, embora da pouco inaugurado. Seus programmas de ensino organizados com criterio, depois de longo exame dos mais completos em vigor nos institutos similares, officiaes ou não, desafiam a superioridade de quaesquer delles. (G 8230)

COLLEGIO BAPTISTA
Americano-Brasileiro
Internato para meninos — RUA DR. JOSÉ HYGINO, 350 — Tel. Villa 3542
Internato para meninas — RUA HADDOCK LOBO, 302 — Tel. Villa, 508
Externato Mixto, com salas e recreios separados
SÉDE GERAL
Rua Dr. José Hygino, 350 - Tijuca
Tel. Villa 2321
Este grande estabelecimento de ensino acaba de comprar toda a chacara da familia Gabriel de Itacurussá. O Collegio serve-se actualmente de um vasto predio de 20 quartos, o Internato de Meninas, á rua Haddock Lobo, 302, e de tres confortaveis edificios para o Internato de Meninos e Externato Mixto, inclusive o "Judson Hall", com tres andares e numa localização esplendida, já pelo clima, já por se achar em facil communicação com o centro da Capital. A Directoria, no intuito de servir aos seus alumnos e de attender aos pedidos com que conta dentro em breve, vae iniciar dentro de mezes proximos a construcção de um edificio modelar para o Internato, com capacidade para 400 alumnos.
Os nossos methodos de ensino são os norte-americanos adaptados aos methodos nacionaes, e os mais aperfeiçoados, e ministrados por professores especialistas norte-americanos e brasileiros da mais alta competencia no seu paiz.
Peçam os nossos prospectos.
J. W. SHEPARD. Director (4210)

TODAS AS LINGUAS VIVAS — Fala e escreve, ESCOLA "VELOX", largo de São Francisco 36. (G 7639) Z

ADVOGADOS

Escriptorio forense
de Americo Dias Alves e Advogado A. Lanza (Ex-Promotor Publico) Rio de Janeiro, — Rua da Quitanda, n. 50, 1º andar, sala n. 2 — Telephone n. 2.540, Central — Expediente: das 11 horas ás 5 da tarde.
Incumbem-se: do preparo de papeis para casamentos, carteiras de identidade, inventarios; do registro e sellagem de livros commerciaes e de quaesquer papeis e documentos; certidões nas repartições publicas; de recebimento de dividendos; de despachos de papeis e de pagamento de impostos na Prefeitura e de procurações de estrangeiros; de outras causas commerciaes e civeis; de defesas no jury; desquites, mandados e causas cíveis, habeas-corpus, e quaesquer causas; de sustentação ou de apresentação para qualquer tribunal, etc.
Tem-se prompto habil que faz, mediante modico retribuição, quaesquer originaes por attestados de notoriedade, incumbindo-se dos necessarios documentos.
HONORARIOS MODICOS (G 7373)

D. C. WERNECK
Encarrega-se, de Papeis de casamentos, carteiras de identidade, pequenas causas commerciaes e criminaes, separações e despachos. Escriptorio, rua Vasco da Gama n. 93, sobrado, das 8 ás 9 horas e das 19 ás 20. Telephone Norte 227. (6096)

Molestias dos olhos, nariz e ouvidos — DR. NEVES DA ROCHA *membro da Academia de Medicina do Rio de Janeiro, medico de diversos hospitaes desta cidade, com longa pratica nos paizes nos hospitaes de Berlim, Vienna, Paris e Londres. AVENIDA RIO BRANCO, 90, nesta cidade.* (8263)

VIAS URINARIAS
Syphilis, molestias nervosas e da pelle. Gabinete Electrotherapico do **Dr. Belmiro Valverde**
Docente da Faculdade e da Academia de Medicina.
Tratamento rapido e garantido dos estreitamentos de urethra, gonorrhéas, cystites, hydroceles e varicoceles. Installação moderna de electricidade e apparelhos proprios.
Consultorio: Largo da Carioca, 10, da 1 ás 5. Central. (4895)

GRAVIDEZ O Dr. Alfredo Tratamento de Hematogeni...
Carvalho, em cujo composto se encontra a quina, kola, coca, lacto-phosphato de cal, ferro, peptona, manganez e glycerina é a panacéa que dá vida dos organismos debilitados, pois o Hematogenol, alem de poderoso tonico, é digestivo; vende-se em todas as pharmacias e drogarias do Rio e dos Estados. Deposito: 10 Primeiro de Março. (G 4016)

Escola Superior de Agrimensura
Professores dos Institutos Superiores de Ensino
Curso completo de Agrimensura, com trabalhos de campo. — EM 2 ANNOS — Programmas da ESCOLA POLYTECHNICA
Séde — RUA DA CARIOCA N. 54, sobrado.
Edificio do Prytaneu Militar. Telephone, Central 4078. Das 17 ás 22 horas. (G. 7325)

Collegio Sylvio Leite — Internato, semi-internato e externato. Rua Mariz e Barros, 256 a 262. Teleph. Villa 1152. Cursos preliminar, primario, secundario, commercial e especial de preparatorios para admissão ás escolas superiores, com programmas equiparados aos do Collegio Pedro II. Aulas de Musica, canto, pintura, violino e mais instrumentos. Ensino pratico de linguas vivas. Instrucção militar, com direito á caderneta de reservista no fim do curso. Gabinetes de physica, chimica e historia natural. Instrucção moral e intellectual, com obrigatoriedade rigorosa da educação physica e a mais rigorosa vigilancia. A educação moral, civica e religiosa, está a cargo de competentes professores. Tratamento de familia, assim como a frequencia de passeios, e a ponte da vista ultima. Solicita-se aos chefes de familia uma visita as refeições dos alumnos as mesmas do director e professores. (4896)

PULMOL Cura qualquer tosse, tonifica os pulmões e evita a tuberculose. É' melhor depurativo que remedios. Deposito: Drogaria Pacheco — Rua dos Andradas, 45 a 49. (G 5779)

Doenças de ouvidos, garganta, nariz e bocca — Cura garantida e rapida do **OZENA** (fetidez do nariz) processo inteiramente novo
DR. EURICO DE LEMOS
Professor livre dessa especialidade na Faculdade de Medicina do Rio de Janeiro. Consultorio: rua Sete de Setembro n. 13, sobrado, das 12 ás 6 da tarde. (G. 8132)

FORTALECENDO
Restabelece todas as funcções o *Vinho Tonico Phosphatado das Tres Quinas Bittencourt.*
111, R. Uruguayana, 111 (4370)

RAIOS X para o diagnostico e tratamento *das doenças do estomago, intestinos, figado, pulmões, coração, rins, ossos, etc., pelo DR. RENATO DE SOUZA LOPES. Preços modicos. Rua São José 39, de 2 ás 5, ás terças quintas e sabbados* (383)

International Machinery Company
Exclusivos representantes da CONTINENTAL GIN Co. para todo o Brasil
Importadores de todos os typos de machinismos
Rua São Bento, 30 | **Rio de Janeiro**
Telephone Norte 1023 | **Caixa Postal 1626**
Limpadores de caroços de Algodão marca «CONTINENTAL»

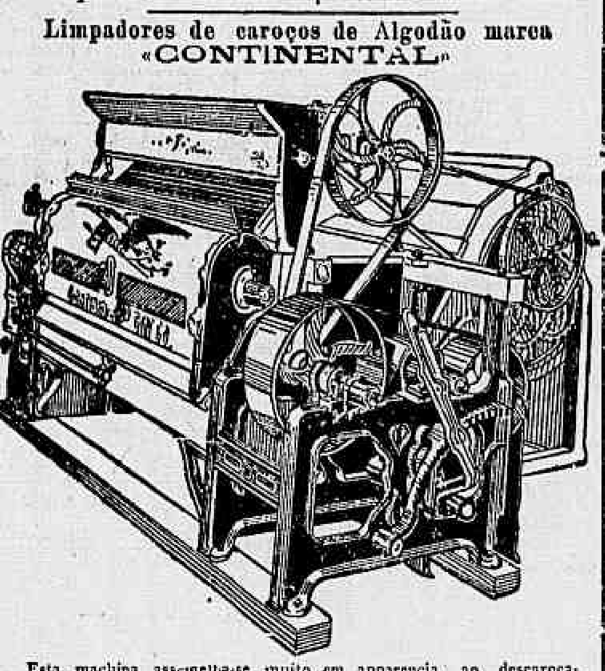

Esta machina assemelha-se muito em apparencia ao descaroçador "EAGLE" simples. O limpador de caroço de algodão emprega-se em fabricas de oleo para acabar de limpar o caroço e separar delle a fibra curta que não fica completamente separada quando passa pelo descaroçador ordinario. A caixa do cylindro é munida de uma roda de palhetas, resistente e pesada, que mantem o caroço em constante agitação, de maneira que as serras possam limpar bem o caroço, o que augmenta o valor deste para a producção de oleo, utilizando tambem o algodão em fibra que não fica completamente separado pelas serras do descaroçador ordinario.
São construidas de material escolhido: a armação é de ferro, resistente, bem proporcionada e toda bem atarrachada. Esta machina é acabada com todo o cuidado, afim de ser protegida contra o calor e a humidade.
O eixo das serras é muito resistente, sendo fabricado extremamente pesado, afim de não saltar. As serras têm 12 pollegadas de diametro e são em numero de 106; são fabricados do melhor aço e os seus cylindros são permutaveis. (5527)

CASA
Para familia de tratamento traspassa-se a da ladeira da Gloria n. 14, casa VIII, (alameda Aymoré), vendendo-se todos os moveis de estylo moderno, constantes de: dormitorio para casal, dormitorio para solteiro, salas de jantar e de visitas e todos os utensilios de meza e de cozinha. Para ver e tratar das 8 ás 11 horas. (G. 7.391.)

DERMOPHENOL
loção antiseptica, contra suor fetido, comichões, ulceras, eczemas, empingens e que em lavagens evita as molestias syphiliticas. Vidro, 2$500. PHARMACIA MACEDO SOARES, rua Senador Euzebio n. 123. (G 301)

A SYPHILIS
(em todas as manifestações, phases e periodos)
molestias da pelle, rheumatismo, chagas, e todas as doenças provenientes de sangue impuro
Tratam-se até a cura radical e completa com o mais forte e energico preventivo e depurativo anti-syphilitico, inteiramente inoffensivo.
DEPURATOL!
Marca registrada e approvada pela Directoria do Saúde Publica do Rio de Janeiro.
Tubo com 32 pillulas, 8 a 10 dias de tratamento, 5$000 — Pelo Correio, mais 400 réis — 6 tubos, 27$000; pelo Correio, mais 1$000.
O DEPURATOL encontra-se á venda em todas as boas pharmacias e drogarias.
Deposito Geral — PHARMACIA TAVARES
Praça Tiradentes, 62 Rio de Janeiro (14903)

CORTADOR
Precisa-se para camisas e ceroulas; na rua Frei Caneca n. 68. (G. 7.486.)

LULU' POMERANIA N. 1
Vende-se uma cachorrinha preta legitima. Tel. Central n. 780. (G. 7.506.)

A CURA DA IMPOTENCIA
Os especialistas DR. CARLOS DAUDT e DR. VALENÇA TEIXEIRA, diplomados pelas Faculdades do Rio de Janeiro, Porto Alegre e com longa pratica nos hospitaes europeus, apresentam centenas de casos de cura da fraqueza genital, tratando-a por processos modernos, qualquer que seja a sua origem: syphilitica, espinhal, neurasthenica, blenorrhagica, diabetica ou por atrophia e molestia da prostata, etc., sempre obtendo optimos resultados no periodo de 20 a 40 dias de tratamento; consultas diarias, das 13 ás 15 horas. — Rua Uruguayana n. 43, sobrado.
Pagamento por applicação, por preço modico. (5532)

Moedas de prata
Compram-se moedas de prata, das antigas. Dá-se bom agio; na rua São José n. 65, loja. (G. 6.946.)

Pratico de pharmacia
Precisa-se de um habilitado e de conducta afiançada, á rua Riachuelo n. 302. (G. 8.036.)

Modelos de Paris
A CASA ALTILIO tendo recebido hoje os ultimos modelos de vestidos, Gersey, crépe de seda etc., convida sua distincta clientela e as Exmas. familias, para aprecial-os em sua casa.
RUA DA ASSEMBLÉA 111 (G. 7622)

CASA
Aluga-se para familia de tratamento por seis a oito mezes, mobilada, de 15 de abril em deante, com seis quartos, tres salas, copa, despensa, banheiro, dependencias para creados, quintal, e jardim. Informa-se á rua Felix da Cunha n. 60. (G. 7.315.)

CASA EM COPACABANA
Compra-se uma para pequena familia, em bom estado, com tres quartos, e mais dependencias, com quintal, carta com detalhes a David Sack, á rua da Carioca n. 68. Casa de moveis. Não se attende a intermediarios. (G. 6.779.)

O 920 DO DR. FUTCHER
é o unico que cura a syphilis em todas as suas manifestações e num curto praso de tempo
Deposito geral — Drogaria Baptista — Rua dos Ourives n. 30 5531

REMEDIOS
Quando necessitarem não comprem sem verificar os preços da DROGARIA TEIVE, á rua Buenos Aires n. 114, em frente á rua Gonçalves Dias, que muito lucrareis com isto. (5.399.)

Terrenos em Campo Grande
Vendem-se superiores lotes na Estrada d. Candida Rosa, no Rio da Prata, perto dos bondes, com algumas plantações; informa-se com o sr. Nilo de Souza, no Rio da Prata, aos domingos. (G. 7.288.)

Mr. Romanelli Professor
participa ás pessoas de suas relações que devido ao desabamento do predio da rua da Conceição n. 82 antigo, onde elle morava, mudou-se para a mesma rua da Conceição n. 5, sala de frente, muito proximo das barcas de Nictheroy. (G. 3.991.)

Creme de amendoas
O legitimo está registrado sob o numero 1.011 e traz o nome do fabricante, pharmaceutico Santos Silva. Indispensavel na toilette das damas elegantes. Embelleza o rosto, tirando-lhe as manchas e as rugas. Deposito: Drogaria Pacheco, rua dos Andradas n. 45. Preço: 2$000. (G. 4.965.)

Motores e machinas
A preços de occasião
1 Gerador G. E., 140 amp., 110 V.
1 " Gramme, 200 amp., ... 100 V.
1 Alternador de 10 H. P., 1.100 V.
1 " " 1 H. P., 110 V.
1 dynamo de 87 amp., 110 V.
1 " " 32 " 110 V.
1 motor electrico de 10 H. P. Wasting, 720 r. p. m.
Motores de 1 — 2 — 3 — 5 — 7 1/4 — 10 — 15 — 20 H. P., c/ anneis e curto circuito.
Ventoinhas c/ motor de 2 H.P. para forja.
Bombas centrifugas e rotativas.
1 Conjunto para carga de accumuladores.
1 Engenho de arroz.
1 Turbina de 6 H.P.
1 Burrinho Duplex.
1 Descascador de café.
Transformadores de 7 1/2 — 20 — 30 Kw.
RUA TOBIAS BARRETO, 70.
ZAMBELLI SANTIAGO & C. (4072)

Mila
Pó de arroz adherente com perfume agradavel e persistente. Caixa 2$500. Nas perfumarias de 1ª ordem e na rua Uruguayana n. 66 — PERESTRELLO & FILHO. (3207)

DACTYLOGRAPHO OU DACTYLOGRAPHA
Precisa-se, que saiba bem portuguez e escreva á machina com rapidez. Offerta acompanhada de algum trabalho comprovante das habilitações, á Caixa 1256, ao Sr. Carvalho. (6099)

Tumores no Ventre - Vias Urinarias - Molestias de Senhoras.
DR. JAYME POGGI, com pratica nos Hospitaes da Europa, dá consulta 2ªs., 4ªs. e 6ªs., á rua Marquez de Abrantes n. 192; 3ªs., 5ªs. e sabbados, das 3 ás 5 hs., á rua S. José, 40.
Res.: *"Casa de Saúde Dr. Poggi".*—Tel. S. 155. (3662)

10$000, tiramos 12 postaes
10$000 faremos um esmalte
Avenida Rio Branco, 131
Fazemos de pessima photographia a da propria pessoa; todos estes trabalhos — retratos 50x60 fazemos a 30$, 40$, 50$, 60$, 70$, 80$, 90$ e 100$; os nossos collegas fazem os mesmos a 100$ 150$, 200$, 300$, 400$ e 500$; nós apostamos com os proprietarios dos ateliers de luxo 100:000$000 se os mesmos provarem o contrario do que dizemos acima; temos retratos em cartão desde 20$000 a duzia; temos fabrica de objectos para retratos, desde a medalha de ouro até o annel, broches, pulseiras, alfinetes de gravata e medalhões em esmalte vitrificado a fogo, para tumulos; retratos a oleo, aquarella, gauche, anilinas, fazemos do natural ou pela photographia; pedimos que tragam este annuncio para serem attendidos; recebemos chamados para fazer trabalhos dia e noite, mesmo que chova, tiramos retratos; o atelier foi feito especialmente para este fim; pedimos a nossa freguezia que antes de vir ao nosso atelier que visite os nossos collegas para verem a nossa seriedade sob os preços.
Gte. A. Rangel. (5622)

Tinturaria Parisiense
Casa de primeira ordem; tinge, lava, limpa a secco. Attende a chamados; entrega a domicilio; rua Marquez de Abrantes 20; Tel. Beira-Mar 2049. (4016)

PREDIO NO CENTRO
Aluga-se um excellente, de 2 andares e com espaçoso armazem, por contrato de pouco aluguel, á rua Theophilo Ottoni, proximo da Avenida. Cartas para a Caixa F. M., deste jornal. (G 8245)

Impotencia
Cura radical com uma formula INDIANA, até aos 70 annos, effeito em 24 horas. Faculta-se o pagamento no final do tratamento.
RUA MARECHAL FLORIANO N. 183, sobrado.
Das 9 á 1 e das 3 ás 7.
(Não confundir, é o 183). (4248)

APOSENTO MOBILADO COM PENSÃO
Precisa-se de um, em casa de familia de todo o respeito, para uma dama; prefere-se nas proximidades da Avenida Salvador de Sá ou da Rua Mariz e Barros. Cartas, mencionando condições, para C. C. C. na redacção deste jornal. (G. 7602)

GONORRHÉAS
cura infallivel em 3 dias, sem dôr, usando GONORRHOL. Garante-se a cura completa com um só frasco. — Vidro, 3$000; pelo Correio, 5$500. Deposito geral: Pharmacia Tavares, praça Tiradentes, 62 — Rio de Janeiro. (4369)

CIGARREIROS
Precisam-se bem habilitados para cigarros de palha. Trata-se na Rua Gonçalves Dias n. 26 — 2º andar. (6026)

NEGOCIOS PARA EUROPA
Antigo negociante desta praça actualmente com escriptorio de negocios, tendo que partir para a Europa no dia 13 do corrente, a bordo do paquete "Avon", encarrega-se de negocios de venda e propaganda de quarquer artigo nacional, nas principaes praças de Portugal, Hespanha, França, Belgica, Suissa, Hollanda, Italia, Inglaterra e Allemanha, assim como poderá encarregar-se de quaesquer compras nas mesmas praças, para esta capital. Rua do Ouvidor n. 56, 1º andar, com A. Ferreira. (G. 8.291.)

ACTOS FUNEBRES

Dr. Sampaio Ferraz

A familia Sampaio Ferraz muito penhorada ás pessoas que, por todo o modo, manifestaram os seus sentimentos de condolencia pelo fallecimento de seu inesquecivel chefe, participa a realização da missa de setimo dia, no altar-mór da egreja de S. Francisco de Paula, amanhã, quarta-feira, 10 do corrente, ás 10 horas, e convida aos amigos e demais parentes para assistirem a esse acto de religião, pelo que desde já os agradecem. (G. 8.227.)

José Rodrigues Borges

Antonio Rodrigues Borges e familia, Pedro Rodrigues Borges e familia e João, Augusto e Alfredo Fernandes Roma participam que a missa de setimo dia pelo descanso eterno da alma de seu saudoso pae, sogro e avô JOSÉ RODRIGUES BORGES, será rezada no altar-mór da egreja do Senhor Bom Jesus do Calvario e Via Sacra, no dia 11 do corrente, ás 9 1/2 horas. (G. 7.536.)

Samuel Pacheco Malleval

Seus filhos e demais parentes fazem rezar uma missa de setimo dia, amanhã, quarta-feira, 10 do corrente, ás 8 1/2 horas, na egreja de S. Domingos, Nictheroy. (G. 8.237.)

Maria Alves de Almeida

(6º MEZ DE SEU PASSAMENTO)

Alberto Alves de Almeida convida as pessoas de suas relações e amizade para assistirem á missa que pelo eterno descanso de sua idolatrada mãe MARIA ALVES DE ALMEIDA, manda celebrar no dia 11 do corrente, ás 10 horas, no altar-mór da egreja de S. Francisco de Paula, ficando immensamente reconhecido a todos quantos comparecerem a esse acto de religião. (G. 8.135.)

Pedro Hygino da Silva Carvalho

Ernestina Fernandes Carvalho, Alberto Fernandes Carvalho, Anchises Fernandes Carvalho (ausente), Aracy Carvalho de Sant'Anna e Luiz de Sant'Anna agradecem a todos que acompanharam os restos mortaes de seu inesquecivel esposo, pae, sogro e avô PEDRO HYGINO DA SILVA CARVALHO e de novo convidam a todos aquelles que quizerem comparecer á missa que farão celebrar amanhã, quarta-feira, 10 do corrente, ás 9 horas, na egreja do Rosario. Antecipadamente se confessam penhorados ás pessoas que se dignarem comparecer. (G. 8.129.)

(BARRA DO PIRAHY)

Albano Alvim du Rocher

Por alma de seu muito querido sobrinho e primo ALBANO DU ROCHER, fallecido em sua fazenda no municipio de Valença, mandam, Thereza da Silva Pereira, os drs. Hernani e Nuno Pereira e suas familias e Alvaro Pereira e familia, rezar uma missa na egreja de Sant'Anna desta cidade, ás 8 1/2 horas da manhã de quinta-feira, 11 do corrente mez. (G. 8.182.)

VENERAVEL E ARCHIEPISCOPAL ORDEM 3ª DE NOSSA SENHORA DO MONTE DO CARMO

Carlos Leite Pinto

(PROCURADOR GRADUADO)

A Administração desta Veneravel Ordem manda celebrar amanhã, quarta-feira, 10 do corrente, ás 8 3/4 horas, na sua egreja, uma missa rezada com Libera-me, em suffragio da alma do irmão procurador graduado CARLOS LEITE PINTO. De ordem do Carissimo Irmão Prior, convido todos os nossos irmãos e fieis devotos para assistirem a esta piedosa homenagem funebre. — Rio de Janeiro, 8 de março de 1920. O secretario, *Francisco Barbosa da Rocha*. (6102.)

Leonor de Castro Cunha

Pedro Cunha manda celebrar uma missa no altar-mór da matriz do SS. Sacramento, no dia 13 do corrente, ás 9 1/2 horas, pelo repouso eterno de sua muito prezada esposa D. LEONOR DA COSTA CUNHA, ficando penhoradissimo aos amigos, parentes e aos da finada que assistirem a esse acto de religião catholica. (G. 8.124.)

José Martins

Ermelinda Martins Guimarães (ausente) convida todas as pessoas de sua amizade para assistirem á missa de trigesimo dia, pelo descanso eterno de seu saudoso irmão JOSÉ MARTINS, que manda celebrar quinta-feira, 11 do corrente, ás 9 horas, no altar-mór da egreja de São Francisco de Paula, antecipando-se agradecida por este acto de religião. (G. 8.122.)

Chimico Aloys Driesler

Florinda Driesler, sua familia e mais parentes agradecem a todas as pessoas que prestaram a ultima homenagem aos restos mortaes de seu prezado esposo, pae, genro, sogro, avô, cunhado e tio chimico ALOYS DRIESLER e de novo convidam para assistirem á missa de setimo dia que por sua alma será rezada no altar-mór da egreja da Candelaria, amanhã, quarta-feira, 10 do corrente, ás 9 1/2 horas da manhã, pelo que desde já agradecem. (G. 8.207.)

Luiza da Costa

(ESTAÇÃO DE QUINTINO BOCAYUVA)

José Gomes e familia e Henrique da Costa agradecem de coração aos bons visinhos e amigos que os confortaram na molestia e acompanharam á ultima morada sua sempre lembrada sobrinha e irmã LUIZA DA COSTA, fallecida em 2 do corrente e convidam a todos os seus parentes e pessoas de sua amizade para a missa de setimo dia que mandam celebrar pelo descanso eterno de sua alma, quinta-feira, 11 do corrente, ás 9 horas, na egreja de Nossa Senhora do Amparo, em Cascadura, e pelo comparecimento a esse acto de religião antecipam o seu reconhecimento de gratidão. (G. 8.209.)

Maria Julia Braga Leite

Antonio Leite, Carlos Leite, Helena Leite, (ausentes), Enedina Leite de Carvalho, Eugenio Leite, Alberto Leite, Adolpho Luiz de Carvalho, Candida Leite e Adilia Leite, esposo, filhos, genro e noras de MARIA JULIA BRAGA LEITE, fallecida nesta capital, convidam os parentes e amigos para assistirem á missa de setimo dia que por sua alma mandam celebrar no altar-mór da egreja de S. Francisco de Paula, no dia 11 do corrente, ás 8 1/2 horas da manhã, apresentando antecipadamente as expressões de profundo agradecimento a todas as pessoas que assistirem a esse acto. (G. 8.213.)

Napoleão Evangelista Nogueira

Clementina Ferreira Nogueira, filhos e genros participam ás pessoas amigas o fallecimento em Sant'Anna de Juparanã, de seu querido esposo, pae e sogro NAPOLEÃO EVANGELISTA NOGUEIRA e convidam ao mesmo tempo para assistirem ás missas de setimo dia que serão celebradas no dia 11 do corrente, quinta-feira, ás 10 horas, na matriz de Juparanã e na capella de Sant'Anna de Juparanã, e por esse acto de caridade desde já se confessam agradecidos. (G. 8.216.)

Dr. Alvaro Apocalypse

(MEDICO)

Francisco Apocalypse, esposa d. Waldomira Apocalypse, d. Dolores Megale Apocalypse e seus filhos [illegible] e Lineu (ausentes), [illegible] Waldomiro Apocalypse (ausente), Francisco Apocalypse Junior, estudante, Gedomar, [illegible] Maria Amelia Apocalypse, [illegible] militar 1º tenente dr. Oscar Apocalypse e sua esposa d. Emilia Apocalypse, dr. Raul Apocalypse e sua esposa Leonor Carlinda Rodrigues de [illegible] Apocalypse, pae, mãe, esposa, [illegible] irmãos e cunhadas do nunca [illegible] DR. ALVARO APOCALYPSE, [illegible] cido na cidade de Ouro Fino, Sul de Minas, convidam os seus parentes e amigos para assistirem á missa de setimo dia que para descanso eterno de sua alma mandam rezar no altar-mór da matriz de Nossa Senhora [illegible] (Rocha), ás 8 1/2 horas; e [illegible] confessam a todos aquelles que quizerem comparecer a esse acto de piedade christã. (G. 8.[illegible])

Dr. Manoel Octavio de Souza Carneiro

Dr. João Teixeira Soares, José Martinelli e a Directoria do Lloyd Nacional gratos á inolvidavel memoria de seu pranteado collega e carissimo amigo Doutor MANOEL OCTAVIO DE SOUZA CARNEIRO mandam rezar uma missa de setimo dia, hoje, terça-feira, 9 do corrente, ás 10 horas, na egreja do Carmo, pelo eterno repouso da sua alma e para este acto de religião e homenagem ao illustre finado convidam todas as pessoas da familia e de amizade do mesmo. (G 8029)

Maria Antonia Baptista Gonçalves

(PROFESSORA CATHEDRATICA) 1º ANNO

Arthur Baptista Gonçalves e filha convidam seus parentes e pessoas de sua amizade para assistirem á missa que mandam rezar pelo descanso de sua saudosa esposa e mãe MARIA ANTONIA BAPTISTA GONÇALVES, amanhã, quarta-feira, 10 do corrente, ás 9 horas, no altar-mór da egreja de S. Francisco de Paula, confessando-se desde já agradecidos. (G. [illegible])

Dr. Alfredo Rodrigues Ferreira

Elvira de Abreu Ferreira, José Luiz Guimarães Ferreira, Francisco Rodrigues Ferreira, Anastacia Rodrigues Ferreira, Francisco Rodrigues Ferreira Junior, Adelia Rodrigues Ferreira, Luiza Rodrigues Ferreira fazem celebrar a missa de trigesimo dia pelo repouso eterno de sua alma, hoje, terça-feira, 9 do corrente, ás 9 horas, na egreja de S. Francisco de Paula, e por esse acto de religião agradecem a todos que comparecerem. (G. 8.072.)

Benildes da Silveira Monteiro

Manoel Rodrigues Monteiro e seus filhos e mais parentes agradecem reconhecidos a todas as pessoas que os acompanharam no doloroso transe porque passaram e os convidam, bem como ás pessoas de suas relações para a missa de setimo dia que mandam rezar amanhã, quarta-feira, 10 do corrente, ás 9 horas, no altar-mór da egreja do Bom Jesus. (G. 8.0[illegible])

FLORICULTURA BARBACENA
Assembléa 113. T. 1837. C. Corôas e Palmas de flôres naturaes por preços modicos. (1843)

João Pereira de Moraes

(30º DIA)

Cleto Pereira de Moraes e senhora, filhos e filhas, genros, netos e mais parentes do sempre lembrado irmão, cunhado e tio JOÃO PEREIRA DE MORAES, convidam as pessoas de sua amizade para assistirem á missa de trigesimo dia que será celebrada hoje, terça-feira, 9 do corrente, ás 9 horas, na egreja do Santissimo Sacramento, confessando-se desde já summamente agradecidos. (G. 7.436.)

Manoel Octavio de Souza Carneiro

Olga Paranhos Carneiro e filhos, Maria Josephina de Souza Carneiro, Levi Fernandes Carneiro, senhora e filhos, capitão de fragata Protogenes Pereira Guimarães, senhora e filhos, dr. Albino Pereira da Rocha Paranhos e filhos, capitão tenente Frederico de Sá Castro Menezes, senhora e filhos, dr. Fernando Pereira da Rocha Paranhos e filhos, dr. Jorge Valdetaro de Lossio e Seiblitz e senhora, communicam que por alma de seu saudosissimo esposo, pae, filho, irmão, cunhado, genro e tio MANOEL OCTAVIO DE SOUZA CARNEIRO fazem celebrar missa hoje, terça-feira, 9 do corrente, ás 10 horas, no altar-mór da egreja de Nossa Senhora do Carmo, nesta cidade. (G. 6.0[illegible])

Quereis ganhar?
O *Magnetismo Utilitario* faz entreter amor ou harmonia, neutralizar males de inveja ou odio, facilitar casamento com a pessoa desejada, destruir feitiçaria, attrair abundancia de dinheiro, alcançar collocação, adivinhar numeros de sorte, ganhar no jogo da Bolsa, loteria ou qualquer outro. Serve tambem para hypnotizar ou magnetizar, fazer curar sómente com a mão ou olhar ou em distancia, por carta dirigida ao doente. Livro elogiado pelo coronel Rochas, director da Escola Polytechnica de Paris, e pelo dr. Ochorowicz, professor da Universidade de Lemberg, o sabio que mais tem escripto sobre psychologia e cujas numerosas obras são adoptadas nas faculdades de Medicina officiaes. Este livro custa *doze mil réis*, inclusive despesa de remessa pelo correio. Remetter com o pedido a quantia em vale postal ou pelo registo chamado *valor declarado* ao INSTITUTO ELECTRICO e MAGNETICO FEDERAL, rua da Assembléa, 45. Capital Federal. Este livro não é semelhante aos dos outros autores e é muito maior e melhor illustrado. *Gratis os prospectos.* (5[illegible])

DROGARIA
Compra-se, desde que seja importante. Cartas a A. Oliveira, garantindo-se sigillo. Rua 7 Setembro n.47. (G. 8[illegible])

PILULAS VIRTUOSAS
Curam em poucos dias a molestia do estomago, figado ou intestino. Estas pilulas, além de tonicas são indicadas nas dyspepsias, prisões de ventre, molestias do figado, bexiga, nauseas, flatulencias, mão estar, etc. São um poderoso digestivo e regularizador das secreções gastro-intestinaes.
A' venda em todas as pharmacias. Vidro 1$500, pelo correio 1$700. Depositario: Drogaria VICTOR RUFFIER & C.ª: rua S. Pedro, 12 — Rio de Janeiro. ([illegible])

Autocura-Physica

do Dr. Moura Lacerda

O MEDICO CURA, A NATUREZA SANA.

Após a minha regressão ao Senado Federal e o meu recente "Manifesto á Nação", já me é licito, mesmo conveniente, annunciar a minha clinica physiotherapica, affirmar categoricamente que — descobri, autocurando-me, a cura radical da arterio-sclerose e da syphilis. Como curo? autocuro? Por toda a Natureza, pela naturotherapia moderna; pela luz do sol e pelas luzes da experiencia e do estudo, adquiridos em 30 annos da mais tenaz e persistente investigação. [illegible]

[illegible] Autocurei-me aos 49 annos, autocurei-me [illegible] dentro elles innumeros syphiliticos e esclerosados, no Rio de Janeiro, e em todos os Estados.

Autocuro, pois, hoje, devido á restauração da digestão, do sangue, dos musculos e da respiração, physiologicamente, todas as molestias chronicas derivantes da esclerose e da syphilis, ou de ambas, taes como: a anemia, a prisão de ventre, a asthma, a gotta, o rachitismo, a obesidade, (esclerose infiltrante) o arthritismo, a neurasthenia, as affecções do estomago, rins, figado, utero, olhos, garganta, nariz, ouvidos, bem como a paralysia, a tuberculose incipiente, a magreza, a calvice, a appendicite, a hydrocele, o lymphatismo, a loucura, a lepra, a fraqueza genital, as enfermidades dos da pelle e quaesquer feridas. Em summa curam-se todos os doentes, curando a esclerose e a avaria em qualquer grão, desde que tenham força vital e não sejam portadores de uma lesão anatomica irreparavel.

Curo facilmente, a grippe pandemica, de caracter pneumonico, dita "hespanhola", sem perder doentes, preparando-lhes rapidamente uma convalescença, que os tornará mais robustos e sãos do que antes da grippe.

Tanto para a cura da esclerose e da syphilis, como da grippe actual, pela naturotherapia, como é meu ideal elevar a minha raça e a minha gente em primeiro logar, ponho, sem estabelecer condições pecuniarias, os meus serviços ás ordens de todos, como do governo da cidade e do paiz.

Autocurem-se, pois, fugindo ás drogas e injecções mortiferas, aquelles doentes que ainda tiverem autonomia e criterio proprio, pela Autocura-Physica, do dr. Moura Lacerda, scientista e medico-physiatra espontaneo.

Tratamentos e visitas a convencionar. Consultas e exames "gratis" de 1 ás 4 1|2 á rua dos Ourives, 67; das 9 ás 10 1|2 da manhã, em "Jacarépaguá". Estrada da Freguezia n. 497.

Para os Estados — contratos de tratamentos por cartas, mediante prestação inicial e final. Preços modicos para operarios. (G 6982)

PATINS

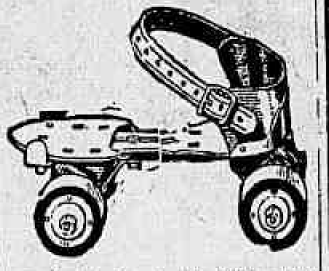

Com rodas de aluminio, fibra e aço para senhoras, homens e creanças.

CASA GRÃO TURCO

OUVIDOR 96 — Tel. Norte. 4034. (G 5744)

"A FLORA MEDICINAL"

Quem soffrer do estomago e figado, sentindo-se nervoso, com dores de cabeça e tonteiras, prisão de ventre, emmagrecimento, mão estar geral, pouco appetite, com o COCCULUS ficará radicalmente curado em 30 dias. Quem soffrer dores pelo corpo, pelas cadeiras, nos rins e nas articulações deve usar o TRIANOSPERMA e o CHA' MINEIRO, por espaço de dois mezes, que ficará livre da molestia. Quem soffre de eczemas, darthros, erysipelas, furunculos, sarna, feridas, ulceras, empingens ou qualquer molestia de pelle, deve tomar o PIRAZOUTAMA, internamente, e o OLEO DE SAPUCAINHA, externamente, que a cura dar-se-á em um ou dois mezes. Quem soffrer de pallidez, anemia, fraqueza geral, inappetencia, o melhor tonico que deve preferir é a SEIVA DE JATOBA' liquido natural, sem alcool, que até as creanças de tenra edade podem usar. Quem soffrer de hemorrhoides deve usar o PIPER, que em pouco tempo estará livre de tal molestia, que tanto incommoda e abate.

Para a quéda do cabello e caspa o ZANGA-TEMPO corrige, cura e conserva uma vasta cabelleira. A FLORA MEDICINAL é uma casa de plantas brasileiras organizada com todos os requisitos, onde a população encontra medicos distinctos e especialistas que empregam sómente as plantas medicinaes no tratamento das molestias, e as consultas são gratuitas, das 12 ás 17 horas. Peçam catalogos.

RUA S. PEDRO, 38 (5308)

(ENTRE QUITANDA E CANDELARIA)

LOTERIAS

Loterias da Capital Federal

Resumo dos premios da extracção de 8 do corrente.

19568	20:000$000
35577	3:000$000
8105	1:200$000
5584	1:200$000
15482	1:200$000

PREMIOS DE 300$000

3386	25700	27675	8599	7048
37732	2003	15977	31232	15687

PREMIOS DE 120$000

12045	14166	5635	19886	38138
12596	36200	37469	29714	6063
21699	33132	18427	9238	11081
39446	30069	12318	24936	34367
9267	33014	30231	29930	9987
12914	10780	33192	19136	19590
4410	20860	38238	23016	14166
26122	14915	33153	31982	21911
14547	32762			

APPROXIMAÇÕES

19567 e 19569 ... 180$000
35576 e 35578 ... 110$000

DEZENAS

19561 a 19570 ... 30$000
35571 a 35580 ... 18$000

CENTENAS

19501 a 19600 ... 6$000
35501 a 35600 ... 6$000

Todos os numeros terminados em 68, têm 8$000; todos os numeros terminados em 8, têm 1$000; exceptuando-se os terminados em 68.

O assistente, Dr. J. O. Santos Pires, vice-presidente.
O escrivão, Firmino de Cantuaria.

COMPANHIA DE LOTERIAS NACIONAES DO BRAZIL

Extracções publicas, sob a fiscalização do Governo Federal ás 2 ½ e aos sabbados ás 3 horas, á

RUA VISCONDE DE ITABORAHY, 43

— AMANHÃ — 297 — 118ª	DEPOIS DE AMANHÃ 360 — 38ª
20:000$000	20:000$000
Por 1$600, em meios	Por $800, em inteiros

SABBADO, 13 DO CORRENTE, A'S 3 HORAS DA TARDE
309 — 93ª

50:000$000

POR 4$000, EM QUINTOS

Sabbado, 10 de abril, ás 3 horas da tarde
GRANDE E EXTRAORDINARIA LOTERIA
300 — 51

100:000$000

POR 8$000, EM DECIMOS

Os pedidos de bilhetes do interior devem ser acompanhados de mais 700 réis para o porte do Correio e dirigidos aos agentes geraes: NAZARETH & C., RUA DO OUVIDOR N. 94, CAIXA N. 817. End. Teleg. LUSVEL e á CASA F. GUIMARÃES, RUA DO ROSARIO N. 71, esquina do beco das Cancellas, Caixa do Correio n. 1273.

SALA E QUARTO

Em casa de familia aluga-se a casal sem filhos e do maior respeito. Rua S. Francisco Xavier n. 104. (G. 7.441.)

PETROLEO OLIVER

Tonico infallivel na quéda do cabello, tira a caspa e produz novos cabellos abundantes.

Vidro, 3$; pelo correio, 5$. Exija o de OLIVER

Depositarios geraes: ARAUJO FREITAS & C., e em todas as perfumarias, drogarias e pharmacias do Brasil. (3205)

SYPHILIS

e todas as Doenças da Pelle CURAM-SE com

BI-IODURAL NOVAT (606 em pilulas)
4 pilulas por dia
Sem cansar o estomago sem causar pyrosis
TRATAMENTO DISCRETO
ACTIVIDADE MAXIMA

RHEUMATISMOS
GOTTA - ASTHMA - ARTERIOSCLEROSE etc... CURAM-SE com

IODURAL NOVAT
Tolerancia perfeita. Sem cansar o estomago
NOVAT, Pharmaceutico, MACON (França) e em todas as pharmacias.

(4760)

Doenças do pulmão

— Dr. F. Catão, do Hospital dos Tuberculosos, Docente da Faculdade de Medicina do Rio de Janeiro: 58, Sete de Setembro; consultas, das 14 horas em deante. Teleph. 4992, Central. (4843)

Adeanta dinheiro

Para custas, principalmente em processo de inventario, o dr. M. PEREIRA FERREIRA, advogado, Quitanda, 60, sob. Tel. C. 2.667. (G 4512)

IMPOTENCIA

Tratamento garantido e inoffensivo pelo PERISTALTONE. Prospectos — Caixa 50. Rio de Janeiro. A' venda, r. Andradas, 43 — Rio. (4677)

Consultas gratis

Dr. Anthony Lion dá consultas gratis com diagnostico, pelo seu mediador Octacilio Lopes, todos os dias uteis, da 1 ás 4 horas, á rua Dona Anna Nery, 240, Pharmacia. (4188)

VINHO IODO PHOSPHATADO DE WERNECK.

ANEMIA
LYMPHATISMO
DEBILIDADE

(5741)

"915 Homœopatha"

EM TABLETTES

Dynamisação em primeira centesimal do 914 (Neo-Salvarsan), pelo pharmaceutico Theophilo de Andrade. Cura radicalmente a SYPHILIS em todas as suas manifestações, taes como: rheumatismo, feridas, manchas da pelle, eczemas, empingens, espinhas, escrophulas, darthros, erysipelas, bubões, tumores, etc. Não tem dieta. Preço 2$500. Granado & C., 1º de Março, 14; Casa Huber e rua Uruguayana, 91. (4566)

VERMIFUGO B. A. FAHNESTOCK

Cura as molestias causadas por

VERMES

NAS CRIANÇAS E ADULTOS

O melhor Vermifugo do mundo

Pergunte ao seu medico (4419)

SO' ESTE MEZ

10 º|º de abatimento em todos os preços marcados, na Joalheria Valentim, rua Gonçalves Dias n. 37. Telephone Central n. 994. (G. 4.959.)

AUTOMOVEL DIETRICH

Vende-se um em perfeito estado, licenciado para o corrente anno, força 12|16 H. P. Preço de occasião. Trata-se na avenida Rio Branco n. 17. (G. 7.444.)

Neurasthenia—Esgotamento nervoso

Falta de memoria, phosphaturia, convalescencias das molestias, curam-se com o uso do HEMATOGENOL, do Alfredo de Carvalho. E' extraordinario o seu consumo e os attestados expontaneos dos que tem feito uso. A' venda em todas as pharmacias do Rio e dos Estados. — Depositarios: Alfredo de Carvalho & Cº. —Rua 1º de Março 10. (G 4013)

GRATIS.

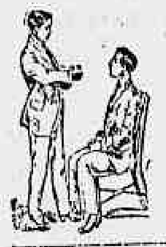

Si quer ser feliz em negocios e em amizades, gosar saude, não perder no jogo, aprender a hypnotizar e a magnetizar, educar a vontade, augmentar a memoria, ser clarividente, conhecer a fundo a magia, livrar-se das influencias estranhas e dominal-as, vencer as difficuldades da vida e alcançar a felicidade e a paz, peça já o MENSAGEIRO DA FORTUNA. Dá-se em mão ou manda-se pelo Correio, gratis, a quem enviar este annuncio ou citar o nome deste jornal. Só para adultos e não analphabetos. Escreva para Aristoteles Italia, á rua S. José n. 6, Rio. Caixa Postal 604. Mande 1$ (sob registro), se quizer receber registrado. (G 2307)

Escriptorio de representações

Pessoa estabelecida com um bem installado escriptorio e armazem, no centro da cidade, deseja fazer negocio com casa do mesmo ramo, ou admittir um socio com pratica commercial e algum capital. Motivo do negocio: — O proprietario ter de viajar. Informações pelo telephone Ipanema 2.083. (G. 6.766.)

PHOSPHOROS

Peçam Marca OLHO

PAU CERA (4005)

ALUGAM-SE

Quartos mobilados para cavalheiros e casaes, com ou sem pensão. Rua S. Raphael n. 23 — Tijuca. (G. 6.476.)

APARTAMENTO

Aluga-se á rua do Cattete n. 11, para dentista ou medico. Para informações dirigir-se á rua Rodrigo Silva 9. (G. 7.478.)

LATA, 1$500 — Nas drogarias, pharmacias, casas de aves, etc., e á RUA URUGUAYANA, 66.

(3203)

Loteria do Estado do Rio

SYSTEMA DE URNAS E ESPHERAS — FISCALISADA PELO GOVERNO DO ESTADO.

— HOJE —

50:000$000

INTEIRO. . . . 25$000 | QUINTO, a. . . . 5$000

— VENDE-SE EM TODA PARTE —

Concessionaria: Companhia Integridade Fluminense — Rua Visconde Rio Branco, 499 — Nictheroy. (6045)

Predio á rua do Uruguay

Vende-se um bom predio de construcção moderna, no melhor ponto da rua Uruguay. Trata-se com o sr. Costa, á rua do Rosario n. 76. (G. 6.553.)

SOCIA

Com o capital de 25 contos, para uma casa de modas na avenida Rio Branco e bem localizada. Informações com J. Lobo & Comp., á rua Buenos Aires n. 129. (G. 6.934.)

Gonorrhéa

A injecção e as capsulas 404 são os dois unicos medicamentos que até hoje têm curado milhares de pessoas que, já desanimadas, só ficaram radicalmente curadas com este maravilhoso remedio.

Supprime a dôr e evita todas as complicações.

A' venda em todas as pharmacias. (5748)

KAOLIM

Vende-se no Estado do Rio, a poucos kilometros da capital, uma grande jazida de kaolin; para tratar com o sr. Alexandrino, á rua Lavradio n. 166, officinas, ou em sua residencia á rua Cachamby n. 177 — Meyer. (G. 2.686.)

PREDIO

(CENTRO COMMERCIAL)

Arrenda-se por longo prazo, proximo á praça Tiradentes, proprio para negocio ou officina, com extenso armazem e dois andares. Trata-se á rua do Ouvidor n. 45, sala 6, do meio-dia ás 2 horas. (G. 6.996.)

AUTO USADO

Compra-se um a preço de occasião, de qualquer marca. Offertas detalhadas a C. A. Leal, neste jornal. (G. 7.354.)

MOTOCYCLETTA

Vende-se uma Indian, com sid-car, dois cylindros, 7|9 H. P. A' rua Jardim Botanico n. 861. (G. 7.321.)

Loteria do Rio Grande do Sul

Unica que distribue 75 % em premios

-:- Sexta-feira -:-

100:000$000

INTEIRO. . . . 30$000 | DECIMO. . . . . 3$000

MOBILIARIOS

Para Salas de Jantar, Visitas e Dormitorios, grande sortimento para todos os gostos e preços, facilidades de pagamento.

Rua da Alfandega N. III

Martins Malheiro & C. (4353)

Ideal mistura de cereaes

(AVEIA, CENTEIO, CEVADA E TRIGO)

O mais poderoso fortificante prescripto pelas summidades medicas. "Casa da India", rua do Ouvidor n. 57. (4109)

AS LOMBRIGAS SÃO EXPELLIDAS COM O Vermifugo Emil

XAROPE VEGETAL INOFFENSIVO

Gosto agradavel. Purgativo. Resultado certo. Sem dieta

VIDRO 2$500. PELO CORREIO 3$500

Depositarios: Perestrello & Filho

á Rua Uruguayana, 66 (3209)

Adquirem com o uso do UNHOLINO

admiravel brilho e côr rosada as unhas.

Lavando as mãos não perdem as unhas o brilho nem a côr.

Tijolo, 1$000—Pó, 1$500—Verniz, 2$—Pasta, 2$500.

PELO CORREIO MAIS 500 réis,

Em todas as perfumarias e no deposito geral á rua Uruguayana, 66 — PERESTRELLO & FILHO. (3212)

CASA RIO GRANDE

AGENCIA DE LOTERIAS — Attende a qualquer pedido de bilhetes — PEREIRA & COELHOS — Caixa Postal n. 169 — Rua Sachet 30 — Rio de Janeiro. (5684)

LOTERIAS DE S. PAULO

Sob a fiscalisação do Governo do Estado

HOJE — 15:000$000 — por 1$000

SEGUNDA GRANDE LOTERIA DESTE ANNO

Premio Maior integral 12 de Março 100:000$, por 9$000

J. AZEVEDO & C.ª — Concessionarios — S. Paulo

VENDEM-SE EM TODA A PARTE. (5694)

Pó de arroz do Lar

O mais adherente e o mais perfumado.

Em todas as perfumarias.

Deposito: Perfumaria Silva, R. do Theatro n. 9 — Caixa 2$500. (5470)

Sementes Novas

Recebeu sortimento colossal

— CASA TUBARÃO —

MERCADO MUNICIPAL (G 6420)

C. H. — MEDIUNS INVISIVEIS —

Para obter consultas e Diagnosticos de Qualquer Molestia, é só dirigir á Caixa do Correio nº 1352 (Rio de Janeiro), do Centro Humanitario acima, mandando o Nome, Edade, Profissão, Residencia e um Sello de 100 réis para a resposta. (3501)

Sementes de capim catingueiro ou gordura roxo

Vendem-se novas, A' RUA DO OUVIDOR, 57—Casa da India. (4109)

Grande Terreno

Com um barracão de 1500 metros quadrados, quasi no centro da cidade, contrato com cinco annos, aluguel quasi de graça. Tratar á rua Senador Euzebio n. 252, loja, das 11 ás 3 horas. (G. 7.469.)

FORMIGAS

Acabam facilmente usando-se a FORMICIDA STRUVE, em pó. Vidro 2$500; á rua do Ouvidor n. 77 — Hortulania. (G. 7.314.)

CUTELARIA DE SOLINGEN

Navalhas, canivetes, tesouras e outros artigos, grande sortimento á rua de S. Bento n. 14 — Casa importadora. (G. 6.754.)

RAIOS X

Consulta com exame pelos Raios X, 20$000, para o diagnostico e tratamento das doenças do estomago, intestinos, figado, pulmões, coração, rins, ossos, etc. — Photographias, 60$000. — DR. JORGE A. FRANCO, 15 Largo da Carioca, de 1 ás 6, todos os dias. Tel.: C. 3128.

(4893) (F 27090)

Machinismos para usina de assucar

Procura-se comprar os seguintes objectos novos ou usados, em bom estado: um evaporador triplo effeito, com as suas respectivas bombas e encanamentos, com 150 metros quadrados de superficie de aquecimento; um bomba de ar secco movida por motor electrico, 220 volts, 3 phases e 50 cyclos, com capacidade para sustentar o vacuo de 25 pollegadas com triplo effeito, de 150 metros quadrados e um vacuo de 100 hectolitros, e mais um vacuo de 40 hectolitros; uma columna barometrica com connexões e com capacidade para os tres apparelhos acima mencionados; uma bomba centrifuga de 5 pollegadas, ligada directamente a um motor electrico de 220 volts, 50 cyclos, levantando agua a 15 metros de altura. A bomba é destinada a alimentar a columna barometrica. Um vacuo completo de 4 hectolitros para cozimento do segundo jacto ou uma autoclave com a mesma capacidade, dois motores electricos de 50 H. P. cada um, para corrente triphasica, 220 volts, 50 cyclos, rotação 750 por minuto; uma moenda de tres rolos, de 36 pollegadas por 18 pollegadas, completa, com engrenagem ligada directamente com motor electrico de tres phases, 220 volts e 50 cyclos, supportando com a maxima segurança no eixo de cima, em cada lado uma pressão de 400 toneladas. Offertas a Hasenclever & Comp., desta praça, ou directamente a Konder & Comp., Itajahy, Estado de Santa Catharina. (5.147.)

A. COSTA ARAUJO

Rua da Constituição n. 78
Junto á Praça da Republica
Telephone: Central 4450

MADEIRAS E MATERIAES DE CONSTRUCÇÕES

Completo sortimento de madeiras serradas em todos os comprimentos, grossuras e qualidades.

— Preços modicos — (5274)

(1853)

O BOM FUMADOR não quer mais fumar outro PAPEL DE CIGARROS do que o de BRAUNSTEIN frères — PARIS

Fornecedores do Estado Francez e das principaes fabricas brazileiras

Zig-Zag

para PAPEL de CIGARROS em RESMAS e BOBINAS

Fora de Concurso: LONDRES 1908 — TURIN 1911

[illegible] Exijam [illegible] Zig-Zag [illegible] tabacarias

(4754)

~~RODA DA FORTUNA~~

RODA DA FORTUNA

A Real	544
A Mineira	910
A Preferida	311
A Fortuna	498
U. Americana	796

(G 7592)

Nova Garantia	479
Hora	741
Real	112
Capital	059

(G 7621)

FLUMINENSE	328
OPERARIA	947
NOITE	096

Nictheroy, 8 - 3 - 920.

V. P. (G 7627)

GARANTIDA
243
AGAVE
931
NOITE
895
(G 7581)

Evitem as molestias!!!

Em todas as casas, onde se usar o poderoso desinfectante CREOL, muitas molestias não entrarão, porque os micro bios serão extinctos.

CREOL, o melhor desinfectante que existe.

O CREOL é producto genuinamente brasileiro.

AGENTES DEPOSITARIOS

H. NARBONNE & Cia

Rua General Camara, 132

NESTA CAPITAL (5612)

"INVISIVEIS"

S. B. Caridade e Virgem Maria

Qualquer pessoa que depois de muitos cuidados com a sua saude, não tenha conseguido melhoras satisfatorias, deve pedir uma consulta á Sociedade Beneficente acima, para obter o beneficio desejado.

E' preciso mandar o nome, filiação, edade, endereço e um enveloppe sellado para resposta. Cartas para a caixa postal 1916, Rio de Janeiro. (4678)

CASA

Cede-se uma com tres quartos, duas salas, etc., a quem comprar os moveis no valor de 1:500$000; paga de aluguel 125$000, ou aluga-se mobilada, por 200$000, com deposito, á rua d. Zulmira n. 118, casa 14, esquina de Maxwell. (G. 8.075.)

Machinas de costura

Vendem-se 27 machinas Singer novas, de um atelier que trabalhou apenas dois mezes. Meio preço. A' vista ou em prestações, uma ou mais. Falar a d. Mercedes, á rua Campos da Paz n. 138, das 9 ao meio-dia. (G. 8.043.)

MALACACHETA

Compra-se qualquer quantidade limpa ou manchada em bruto ou beneficiada. Rua 7 de Setembro n. 115, 2º andar, com o sr. Martins. (G 7181)

VENDEDORES

De biscoitos e balas que tenham trabalhado neste ramo, procuram-se, á rua Senador Dantas n. 103, dando boa porcentagem. (G. 6.778.)

DINHEIRO

Empresta-se sobre promissorias desde 100$000. Avenida Passos n. 32, sob. Sá. (G 7154)

APRENDIZES

Precisam-se de aprendizes para trabalhar em obras de madeira. Rua do Rezende ns. 83 e 85. (6.021.)

MOVEIS

Grande armazem de moveis, tapeçarias, etc. Grandes reducções nos preços: dormitorios estylo hollandez, ultima novidade, completo 800$, mais barato que em qualquer outra casa. Salas de jantar mesmo estylo 900$, mobilias para salas de visitas, estofadas, 9 peças, 180$ a 200$; garantimos tudo novo e de primeira qualidade; catalogos para os Estados.

—:— MOURÃO & AMERICO. —:—

Leão dos Mares

RUA DO PASSEIO, 110 (Largo da Lapa)—Tel. C. 822

(1845)

Resultados Surprehendentes

NAS CONGESTÕES DO FIGADO E PRISÃO DE VENTRE HABITUAL COM AS PILULAS EMIL, VEGETAES E SEM DIETA.

VIDRO 2$000. PELO CORREIO 2$500

Depositarios: Perestrello & Filho

Rua Uruguayana, 66 (3211)

Fazenda de criação

Precisa-se arrendar por prazo longo, com opção de compra, por contrato, uma boa fazenda de criação, com muita agua, terras ferteis, cortada por algum rio, terrenos planos, com área de 200 a 300 alqueires de 50 x 100 braças, distante no maximo uma legua de uma estação da Estrada de Ferro Central do Brasil, no ramal de S. Paulo, que tenha pelo menos 100 alqueires de pastos limpos, sem tócos. Não se faz questão de comprar o gado. Não se quer terra montanhosa. Quem quizer negocio nestas condições queira escrever carta ao dr. J. de Souza, rua Marquez de Olinda n. 67, Rio, dando uma relação completa da fazenda, o preço do arrendamento annual, bem como todas as informações uteis a respeito. (G. 6.943.)

UTILISSIMA NOVIDADE

Machinas de calcular, com rapidez e efficiencia, portateis, attractivas, a 90$000 apenas! Este preço é porém temporario, feito a titulo de reclame. Veja a exposição e peça outras informações, na Papelaria Gomes Pereira, Rua do Ouvidor, 91. (G 7601)

BALANÇAS ATLAS

As mais solidas e elegantes, na Fundição "S. Pedro"; Marechal Floriano n. 197. (F 26055)

Salão Céo

Barbeiro e cabelleireiro; trabalhos com perfeição e asseio. Rua Estacio de Sá n. 68, proximo á egreja do Espirito Santo. (G. 8.107.)

DORMITORIO

Vende-se um de peroba em 3 corpos, obra de estylo e gosto. R. Espirito Santo 45 tel. 1762 C. (G. 6862)

Rio Mensageiro

Junto a este jornal — Entrega volumes a domicilio e recados urgentes e garantidos. Tel. Central n. 58. (G 2130)

The Century Dictionary & Cyclopedia & Atlas

Vende-se por preço de occasião e completamente nova uma collecção deste importante diccionario encyclopedico em 10 grandes volumes. Cartas a A. Lima, caixa postal n. 1.613. (G. 7.382.)

MEYER

Vendem-se, nesse suburbio, em bloco ou em lotes, os terrenos abaixo, ambos fazendo esquina com a rua Aquidaban: rua Adelaide — 80 metros de frente: rua Fortunato de Brito — 43 metros de frente. Tratar com A. Oliveira, á rua da Assembléa n. 123, sobrado. (G. 7.117.)

BRONCHITOSSE

Indicado no tratamento da Grippe, rouquidão e coqueluche.

Rua S. José 86.

Telep. 2056, C. (5472)

SEM INJECÇÕES — Gonocelle

Cura-se em poucos dias a Gonorrhéa ou outro qualquer corrimento com o uso do GONOCELLE; não tem dieta nem affecta aos intestinos. E' em tablettes, por isso torna-se facil seu uso. Preço 2$000. Deposito, Sete de Setembro 61 — CASA HUBER. (4886)

Spitz Lulu'

Vendem-se dois lindissimos casaes de cães Lulu's brancos, sendo um casal os paes. Outro casal com 2 1|2 mezes. Um gato Angorá. Exemplares raros em belleza. Rua General Roca n. 182. (G. 7.414.)

Cofres e registradoras

Vendem-se cofres Schubbs, Milneres, Berta e de outros fabricantes, machinas registradoras, secretarias, cadeiras, moveis, balcões, armações; tambem compram e trocam; á rua Frei Caneca ns. 9 e 11. (G. 7.509.)

GRANDE HOTEL

LARGO DA LAPA

Casa para familias e cavalheiros de tratamento. Optimos aposentos, ricamente mobilados de novo. Ascensores, telephone em todos os andares, [illegible] e cozinha de 1ª ordem.

End. Telegr. "Grandhotel" (4897)

Pilulas Purgativas de "Vita"

(TONICAS E ESTOMACHICAS)

Infalliveis no tratamento da prisão de ventre, affecção do figado, bilis e catarrho intestinal. Nas pharmacias e drogarias. Deposito: Rodolpho Hess & Comp., Rio. (5667)

"GONORRHENO"

Unico que cura qualquer gonorrhéa e os corrimentos: para homens e senhoras. A qualquer freguez que comprar o "GONORRHENO" no deposito á rua General Pedra n. 88, pharmacia, restitue-se a mesma quantia quando falhar a cura radical, o que é impossivel. Vidro, 3$; pelo Correio, 5$000. (G. 7631)

PRENSA HYDRAULICA

Vende-se uma para collocar aros em caminhões, retirada ha poucos dias da Alfandega. Trata-se na avenida Rio Branco n. 17 (fundos casa de cambio). (G. 7.444.)

COSTUREIRAS

Precisam-se de boas costureiras de dolmans e calças, na casa "Villa de Paris", á rua dos Ourives n. 35. Pagam-se bons feitios. (G. 7.477.)

Banco Mercantil do Rio de Janeiro

67, Rua Primeiro de Março, 67

Presidente João Ribeiro de Oliveira e Souza
Director —Agenor Barbosa

Banco de Depositos e Descontos

FAZ TODAS AS OPERAÇÕES BANCARIAS (4376)

MOSQUITOS E MOSCAS?

Extinguem-se rapidamente com as maravilhosas velas japonezas, acabadas de receber pela CASA DA INDIA — Mendes, Rapp & Martins, á rua do Ouvidor n. 57. (4109)

ASTHMA!

Ou bronchite asthmatica, só obtem a cura com o Elixir anti-asthmatico de "Bruzzi". A maior descoberta do mundo! A' venda nas drogarias e pharmacias. (G 4226)

Economia e Elegancia

Senhoras e Senhorinhas. Fareis grande economia e andareis sempre elegantes se aprenderdes a cortar e a fazer vossos vestidos e chapéos. Ensina-se em tres mezes, sendo o terceiro gratuito para a pratica. Ensina-se tambem na residencia da alumna. Rua da Carioca n. 54 A., das 13 ás 17 horas, ás segundas, quartas e sextas-feiras, e á rua Haddock Lobo n. 153, das 9 ás 12 horas, diariamente. (G. 7.331.)

BORLIDO MAIA & Cº.

CASA FUNDADA EM 1878

Unicos depositarios do cimento inglez "WHITE" e "BROTHERS", tinta hygienica OLSINA e DERMAPHTHOL, para matar o carrapato do gado.

Telephone 274 — RUA DO ROSARIO 55 — 58

(4252)

Pintura de cabellos

Madame Ribeiro, particularmente, tinge cabellos com um preparado vegetal inoffensivo, de sua propriedade. Trabalha tambem com Henné; rua S. José n. 59, sob., proximo á Avenida. — Tel. Central n. 1.289. (3.934.)

"URIC"

EM TABLETTES

Pharmaceutico Theophilo de Andrade. Especifico homœopatha que dissolve e expelle o acido urico, empregado com efficacia nas dores dos rins, arthritismo, calculos, areias, bilis, artereo-sclerose, obesidade, gotta, eczemas e todas as perturbações do apparelho urinario. Não tem dieta. Granado & Filhos, Uruguayana, 91. Preço. (4681)

Escola Militar — Realengo

Precisa-se de um bom cozinheiro para chefe de cozinha. O ordenado é tratado na Escola. (G. 7.286.)

SOCIO

Com 5 contos, para negocio unico. 95 º|º de lucro. Cartas a Inventor neste jornal. (G. 7.333.)

ODEON -- Companhia Brasil Cinematographica

Um mundo elegante - Uma sociedade chic - Bouquets vivos a encherem os nossos salões.

Eis o resultado da apresentação de um film de luxo, de enredo soberbo, de toilettes lindas, em que é protagonista

ALICE JOYCE

a encantadora heroina de **Invasão dos Barbaros**, que ha pouco nos deu esse meigo papel de vendida em leilão em «**Para quem mais pagar**».

CHISPA DIVINA

Drama lindo e commovente da VITAGRAPH

Romance emocionante de uma mulher sem coração, sem affeições, sem sentimentos e sem AMOR!

Como accender a CHISPA DIVINA em um coração frio em que se atrophiaram as cellulas do Amor?

Um film interessante - Agora que tanto se discute siderurgia, nada haverá mais interessante que uma exhibição da

FABRICAÇÃO DE AÇO - BALFOUR

São vistas tomadas durante a fabricação, laminação, caldeamento, e preparo do aço nas fabricas da Associated Company — The Eagle & Globe Steel Co. Ltd.—em Sheffield, na Inglaterra, uma das mais importantes do mundo.

Preparo do aço, em todas as suas modalidades — applicação do producto na fabricação de ferramentas de toda a especie, e de canhões, de navios, de locomotivas, etc.

5ª feira — Outro grande successo da SELECT, pela estimada CLARA KIMBALL, no grande romance de amor **A razão das cousas**.

Cinema CENTRAL

Avenida Rio Branco 168 - Telephone C. 4218 - Empresa Pinfildi

HOJE! ~ Um novo programma de estrondoso successo! - HOJE!

Cinco actos de assumpto completamente novo em cinema, cujas scenas vibram todas impregnadas da mais doce suavidade, inspiradas nos dois mais nobres e poderosos, mais fortes e generosos, mais sagrados sentimentos que existem:

Religião e Amor!...

A ROCHA DOS TEMPOS

OU

Regeneração de um atheu

«Como póde o artista educar as multidões, se a sua vida não fôr pura como os lyrios e perfumada como as rosas?.! A arte deve ser como um sonho onde se aninhem ardentemente as sympathias e os respeitos, fazendo abrir em altares os corações!... Que importa que o pintor SUMMERS seja um descrente? Descreia, muito embora, até da graça divina que lhe deu tão grandes dons artisticos! Mas, porque não crê, póde negar o seu talento, a sua arte a qualquer trabalho de espirito religioso?»

Depois de amanhã—Um film bellissimo de these social, em seis longos actos, **CASA SEM FILHOS** ou **Lar sem Felicidade**.— Proxima semana, A CADEIRA N. 13 - Seis actos de impressionante mysterio.

Cinematographistas - - Os films exhibidos no Cinema Central, propriedade da Empreza Pinfildi, alugam-se á rua S. José, 56. Tel. C. 3985.

Theatro Recreio

EMPRESA RANGEL & C.

HOJE -- Terça feira, 9 de Março de 1920 -- **HOJE**

A's 8 3|4 da noite

GRANDE FESTIVAL PROMOVIDO POR FRANCISCO CRUZ

Contra-regra e aderecista deste Theatro

Em homenagem á Gloriosa Sociedade Dansante e Carnavalesca

Os Arrepiados

Vencedores do Carnaval de 1920 e como tal distinguidos com o PRIMEIRO PREMIO no grande concurso organizado pelo "Jornal do Brasil"

PROGRAMMA SENSACIONAL E UNICO

O FADO

Comedia-drama, do illustre escriptor portuguez BENTO MANTUA.

Numero surprehendente e feerico

Pela primeira vez nos Theatros do Rio de Janeiro O CARNAVAL NO RIO

OS ARREPIADOS — um grandioso acto variado

Deslumbrante desfile, em scena aberta, do [illegible] carnavalesco que maior successo despertou no inolvidavel Carnaval Carioca de 1920, a gloriosa S. D. Carnavalesca.

Em que obsequiosamente tomam parte:

D. Céo Camara, notavel soprano lyrico brasileira, na valsa Frou-Frou, de "La Duchesse del Bal Tabarin", de L. Bard e na romanza "Non la sospiri", da opera Tosca, de Puccini; Eugenio de Noronha, tenor portuguez; o menino Renato Leão de Aquino, num gracioso monologo; os distinctos artistas D. Albertina Rodrigues, D. Beatriz Gouvêa, D. Georgina Gonçalves, D. Maria Amelia, D. Pepita Rodrigues e D. Zezé Cabral, Alfredo Abranches, A. Mattos, J. Gaspar e Lino Ribeiro, em monologos e poesias ineditas, etc., e o eximio transformista Silva Lisboa. (G 8366)

Loção Panamá

Preparada com cascas de quilaia e mamona. Faz nascer, crescer e ondular os cabellos eliminando a caspa, conservando a sua cor natural.

Deposito: Casa Sirio, Ouvidor, 183 — S. Paulo. Baruel & Cia. (6107)

NEURODYNA

Maravilhoso segredo vegetal. A saude e alegria do homem. Poderoso tonico do exgotamento nervoso. Excellente estimulante das funcções digestivas. Cura radical da impotencia. A venda na drogaria Cruz — Sete Setembro, 81 e nas demais Drogarias e Pharmacias de 1ª ordem. (G 8253)

SITIOS E FAZENDAS

Vende-se em diversos logares dos suburbios. E. do Rio, lista completa de 14 contos até 400 contos. Rua do Lavradio 204. A. Guimarães das 12 horas ás 2 da tarde. (G. 7542)

ELECTRO-BALL-CINEMA | Empresa Brasileira de Diversões

51, Rua Visconde do Rio Branco, 51

A mais popular e querida casa de diversões desta capital

HOJE — Programma novo — HOJE

P. L. M.

4ª e ultima série — 5 partes

Ping-pong, bilhares e outras diversões

Bem installado Salão de Barbeiro

Artistica e abundante illuminação electrica

Banda de musica militar — HOJE!

Ao Electro-Ball-Cinema!

As diversões começarão ás 5 hora da tarde. (7024)

CINEMA AVENIDA

Primeiro exhibidor, no Brasil, dos famosos films Paramount-Artcraft

HOJE, Um artista notabilissimo que volta ao "screen" em uma interpretação admiravel

CHARLES RAY

ao lado da formosa, da encantadora, da deliciosa **Sylvia Breamer**, em cinco actos primorosos da **Paramount** das glorias immarcessiveis

INFAUSTA FORTUNA

Uma pellicula de grandes emoções. Uma historia absolutamente empolgante

«Quero que estes teus meigos olhos só tenham sorrisos para mim», murmura o protogonista, emquanto o adversario vencido exclama: — «Feio, frio, mas fraco!»

HOJE, CHARLES RAY, em INFAUSTA FORTUNA, HOJE

Amanhã! Amanhã!

O grande e extraordinario

WILLIAM S. HART

em mais uma interpretação gigantesca para a ARTCRAFT

O HOMEM DO POVO

Amanhã Amanhã

PATHE' • FRANK KEENAN PATHE' PLAYS

HOJE - Um programma importante! Um artista de alto valor! - **HOJE**

FRANK KEENAN - O grande e popular tragico americano encarna o typo do personagem que, innocente, paga no carcere o crime de outrem.

CODIGO FALSO

5 actos PATHE' PLAYS

FRANK KEENAN neste drama, torna-se grande e seu vulto cresce no papel do homem de negocios moderno, quando, após a sua sentença, comprida, tendo perdido fortuna, mulher, a filha desconhecendo-o vinga-se com seus proprios meios. O gesto de Frank Keenan é expressivo, é o typo do homem que tem por lemma: **«A vingança me pertence!»**

No mesmo programma — A extraordinaria e sensacional Sunshine Fox Comedy:

Os Amores do Viuvo - II actos — **Sunshine Fox Comedy**. Hilariante comedia em que se realisam numa casa, á beira de um abysmo, actos de acrobacia sensacionaes, que chegam ás raias da imprudencia. Admiraremos tambem o trabalho de um cão que salva uma creancinha de 3 annos sem artificio de especie alguma. Embora imitada e copiada por todos, Sunshine Fox Comedy desafia e sobrepuja todas as congeneres.

Ver para crer **OS AMORES DO VIUVO.**

CINEMA IRIS

E' pena que este programm tenha hoje o seu ULTIMO DIA. Somos obrigados a isso, pelas necessidades da programmação, mas, repetimos - é pena - porque é lindo

2 grandes films, 2 grandes romances de grandes sensações

HARRY CAREY

o artista dos campos e das montanhas, o cow-boy sem rival pela sua dextreza e sua coragem, em

DIGNIDADE

grande romance da **Serie de Ouro** *da* **Universal** *- Film em que o enredo causa ancias, em que o desempenho causa admiração, em que o final é emocionante e portentoso*

PRISIONEIRO INNOCENTE

é um outro film lindo, em que a **Red Feather** *apresenta um trabalho bellissimo de* **Val Paul**, *na execução de um drama que vale ouro, pelas suas bellezas*

Não se esqueçam que amanhã teremos mais 2 episodios (7º e 8º) de **O homem da meia noite**, e na Sexta feira - outros dois (5º e 6º) de **Jogo temerario**.

THEATRO REPUBLICA

Empresa José Loureiro

HOJE! A's 8 3|4 — Terça-feira, 9 — A's 8 3|4 HOJE!

Companhia Dramatica Nacional da qual faz parte a eminente artista ITALIA FAUSTA

ESTREA — ESTREA

Abertura da temporada de 1920 com a première da peça em tres actos

OS FANTASMAS

Original do distincto escriptor brasileiro Dr. RENATO VIANNA, da Associação dos Autores Theatraes.

PERSONAGENS

Maria Augusta Croucy, Italia Fausta; Magdalena Croucy, sua filha, Davina Fraga; Elza Soares, Corina Fróes; Aurea Maria, Livia Maggioli; Adelaide, Graziella Diniz; Margarida, Isaura Seixas; Luiza (creada), Lydia Barbosa; Dr. Oswaldo Croucy, Antonio Ramos; Dr. Paulo (seu amigo), Jorge Diniz; Monsenhor Thomaz, Martins Veiga; Barão Procopio Soares, Alvaro Costa; o tabellião Xavier, R. de Almeida; Cyrillo (gerente), J. Costa; Dr. Carlos Dutra, A. Oliveira (alumno da E. Dramatica); Dr. Guedes (medico), I. Lima.

Actualidade — Acção no Rio de Janeiro.

Mobilario de 1ª ordem da casa J. SOARES — Carioca 68. Adereços de DOMINGOS COSTA. Scenarios de JAYME SILVA.

PREÇOS — Frizas, 20$; camarotes, 15$; fauteuils, 3$; cadeiras, 2$; balcão 3$000; balcão 3ª fila, 2$; galeria, 1$500; geral, 1$000. (G 7547)

CLUBS AGUIAR

Joias finas, objectos de ouro, prata e fantasia de gosto

Na importancia de 350$ a prestações de 5$ semanaes

JOALHERIA AGUIAR

RUA DO OUVIDOR N. 143

Teleph., Norte, 6.280

Resultado dos sorteios de hoje:

1º CLUB: foi sorteado o N. 74.
2º CLUB: foi sorteado o N. 125.
3º CLUB: foi sorteado o N. 74.

Recebem-se assignaturas para o 4º CLUB.

Os CLUBS AGUIAR são organizados com 200 socios cada club, sorteados em 70 semanas, recebendo cada socio prestamista um ou mais objectos, que melhor lhe convier escolher, até a importancia de 350$000, pelos PREÇOS MARCADOS PARA VENDA no *stock* existente na JOALHERIA AGUIAR.

Rio de Janeiro, 8 de Março de 1920. — *J. Pereira d'Aguiar & Comp.*

TRIANON

Proprietario J. R. Staffa — Companhia Alexandre Azevedo

Ponto preferido da elite carioca

HOJE • 9 DE MARÇO. • HOJE

A's 7 3|4 e 9 3|4

Successo do momento — A caminho do meio centenario

A JANGADA

A vida em Ponte Velha - Tres actos do DR. CLAUDIO DE SOUZA, membro da Academia de Letras de S. Paulo.

No 2º acto, o actor Oscar Soares cantará o BICHO MUIE, e a PASTORAL, acompanhada por côro de pastorinhas, original do maestro Paschoal Pereira.

Scenarios de MARIO TULIO

Brevemente — Estréa do applaudido actor comico ANTONIO SERRA.

Mobiliario e tapeçarias fornecidos pela Royal Store, rua de S. José n. 72.

A seguir: — O vaudeville A LIGA DE MINHA MULHER, do Dr. Fabio Aarão Reis, em que estréa a distincta actriz Hortencia Santos.

CINEMA PARIS

HOJE — O mais brilhante successo do dia! — **HOJE**

Exhibição de uma grandiosa producção da cinematographia

O DEDO DA JUSTIÇA

7 longos e magistraes actos da famosa predica do reverendo Paulo Smith

Uma das mais sublimes creações da cinematographia!

Completará o programma:

CARLITOS, o incomparavel comico, numa engraçadissima comedia em 2 actos.

5ª feira — **A rocha dos tempos** ou «A regeneração de um atheu», vigorosa composição dramatica

Vejam o DEDO DA JUSTIÇA — Vejam o DEDO DA JUSTIÇA

AGENCIA GERAL CINEMATOGRAPHICA CLAUDE DARLOT

HOJE - PARISIENSE - HOJE

HOJE - Mais uma demonstração da excellencia dos nossos programmas

A TRIANGLE vencedora apresenta uma maravilha, interpretada por uma das notabilidades do "screen" americano

WINIFRED ALLEN

em um drama bellissimo, onde existe tudo quanto se póde exigir de uma obra superior

HONRA AO MERITO

Cinco actos de technica e montagem perfeita. Uma pellicula absolutamente de primeira ordem

COMO EXTRA:
UM INTERESSANTE FILM DO NATURAL

Amanhã — Mais dois sensacionaes episodios do sensacionalissimo cineromance **A FILHA DO OESTE** 11º capitulo — **O mysterio do cofre forrado de bronze**; 12º — **Os lobos da fronteira.**

QUINTA-FEIRA — CELEBRIDADE AMERICANA **DOUGLAS FAIRBANKS**, no film ***DOIS... E UM SO'!***

CINE PALAIS

O cinema dos grandes films e do publico de bom gosto!

HOJE — Um programma que, sob todos os pontos de vista da qualidade e variedade preenche todas as exigencias

Perola sem mancha!

Protagonista: **Texas Guinan** um artista de escol, que sabe emprestar um poderoso relevo ás suas creações.

La vem cavallaria

Protagonista **Ambrosinho** que não nasceu, definitivamente, para heroe...

Quinta-feira - **Gloria Swanson**, a grande actriz que neste momento constitue a great attraction dos cinemas americanos, a grande interprete dos poemas de paixão, em **NÃO SE PODE ACREDITAR EM TUDO!** - Um esplendido drama em cinco actos poderosamente posado pelos artistas da TRIANGLE FILMS.

E mais: o 3º numero de ACTUALIDADE FOX

AMERICA ◎ Praça Saenz Pena ◎◎ **HOJE: A VIDA DE HOJE**, por Alma Ruebens ◎◎ **Estranha Terra**, por Dorothy Gish ◎◎ Programma 10 longos actos